

# 待ち時間はハコさんぽMAPを持って出かけよう!



＼ 宮崎宮参道でくつろごう! /  
近くでサクッとコース

## 1 宮崎宮 神苑花庭園

店休日: 水曜日 ※時期と開花状況によって異なる。  
シーズン中無休の場合もあり  
営業時間: 9:30~17:00

昭和62年に開園した回遊式日本庭園。1月の冬ぼたんや4月の春ぼたん、6月のゆり、11月の紅葉など四季折々に咲く花々をお楽しみいただけます。



## 2 宮崎ぼたん商

店休日: 月曜日・火曜日  
電話番号: 070-9062-1831  
営業時間: 11:00~17:00

グルテンフリーの米粉を使った「ぼたん焼き」が看板商品です。もちもちの生地と特製あんこをお楽しみください。



## 3 静香

店休日: 水曜日  
電話番号: 092-651-6855  
営業時間: 平日 16:30~23:00  
土日祝 11:30~14:00 / 16:30~23:00

お酒・おつまみ・定食・麺類など各種とりそろえております。お気軽にご来店ください。



## 4 花山

店休日: 毎週月曜/第三火曜日  
電話番号: 092-631-1408  
営業時間: 平日 12:00~14:30/16:00~23:00  
土曜 12:00~23:00 日・祝 12:00~22:00

屋台花山は創業71年。「店舗なのに屋台?」風情を残した屋台風店舗として営業を行っております。皆様のご来店心よりお待ちしております。



## 5 宮崎鳩太郎商店

店休日: 月曜日  
電話番号: 092-292-9669  
営業時間: 平日・日・祝 11:30~17:00/17:30~22:30  
金・土・祝日前 11:30~17:00/17:30~23:30

お昼はランチと和スイーツのカフェ、夜は和の創作料理を提供しています。クラフトビールや様々な名物と共にゆったりとした時間をお過ごしください。

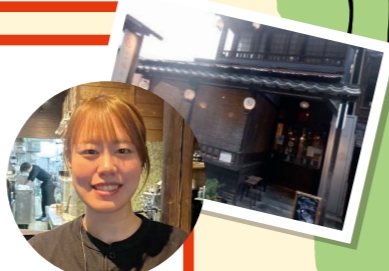

ここまで片道約10分!



## 6 Hamburger SUKEYA

店休日: 月曜日 (祝日は除く) ※ (月) が祝日の場合 (火) 休み  
営業時間: 11:30~15:00 / 18:00~21:00

大きなハンバーガーを多数ご用意しております。その他ホットドックやロコモコ、タコライス等のライス系も人気です。



## 7 めぐりカフェ

店休日: 月曜日・火曜日  
営業時間: 平日 11:30~19:30  
土曜 10:00~18:00 日・祝 10:00~16:30

自家焙煎した珈琲を丁寧にネルドリップ致します。自家製の米粉の菓子とご一緒に一息ついてください。



## 8 カフェヴェルデ

店休日: 不定休  
電話番号: 092-641-5792  
営業時間: 平日 11:30~20:00 土日祝 11:30~18:00  
「体が喜び心豊かに!」栄養価の高いオートミールと素材のうま味を引き出す発酵食品を取り入れた「食」を多く提供しています。



## 9 焙煎工房 はこめ屋

店休日: 土曜日・日曜日  
電話番号: 092-292-8083  
営業時間: 10:00~17:00

フェアトレードの豆のみ使用。豆は丁寧に選別をし、直火式で焙煎をしています。



- 商店
- カフェ
- 居酒屋
- 飲食店
- 軽食
- ベーカリー

さんぽマップ  
ダウンロードは  
こちら→→→→



制作: 東区役所×箱崎商店連合会

アンケートにも  
ご協力ください!



# 待ち時間はハコさんぽMAPを持って出かけよう!



知る人ぞ知る商店街の穴場をぶらり/  
歩いてじっくりコース

**1 林隆三商店 商**

店休日：日曜日  
営業時間：月・火・木・金 9:00~14:00  
水・土 午前中  
箱崎発祥のソウルフードであるおきゅうとを作っています。

**2 あかし果実店 商**

店休日：日曜日  
電話番号：092-651-6440  
営業時間：8:30~18:00  
おいしい果物、新鮮野菜をお手頃価格で取り揃えています。

**3 季節のりんご飴あっぷりてい箱崎店 商 ☕**

店休日：不定休  
電話番号：080-7988-6286  
営業時間：月 11:00~18:00  
火 11:00~18:00  
水 11:30~15:00 (手話カフェ)  
木 12:00~18:00 金 11:00~18:00  
土 11:00~18:00 日 11:00~17:30

青森や長野の減農薬りんごを使用しており、コーティング飴は無添加無着色です。りんご飴を使ったパフェもイートイン・テイクアウトご用意しております!

**4 鰻ちまき もりやま 商 🍷 🍴**

店休日：日曜日・祝日  
電話番号：092-983-6120  
営業時間：月~金 11:00~18:00  
土 11:00~17:00  
宮崎県から送られてくる国産うなぎを使用しています。



ここまで片道 約15分!

**5 元下宿 商 ☕**

店休日：各店舗により異なります。  
営業時間：各店舗により異なります。  
元学生下宿を改装した空間。2Fは貸菓子製作所+貸部屋、たまに茶屋&立ち飲み

**6 大學湯 商 ☕**

店休日：不定期  
営業時間：月に数回のオープンハウス  
「創造の湯で心を洗う」をコンセプトにコミュニティ・レンタルスペースとして建物保存利用活動を行っています。

**7 パン工房hanare 商 ☕**

店休日：水曜日・日曜日・祝日  
電話番号：080-4298-6420  
営業時間：11:00~17:00  
ショートニング、マーガリンは一切使用せず、バターのみでこねあげています!

**8 まちの肉惣菜あらい 商 🍷 🍴**

店休日：日曜日・祝日  
電話番号：092-641-5867  
営業時間：9:00~18:00  
焼き鳥、お弁当、お肉など美味しいお惣菜を取り揃えています。是非お立ち寄りください!

- 商 商店
- ☕ カフェ
- 🍷 居酒屋
- 🍴 飲食店
- 🍱 軽食
- 🍞 パーカリー

さんぽマップ  
ダウンロードは  
こちら → → → →

アンケートにも  
ご協力ください!

制作：東区役所×箱崎商店連合会