



海の中道海浜公園のヒガンバナが見頃を迎えています

区役所代表電話 ☎631-2131

ホームページ [福岡市東区](#)

東区データ

人口 328,749人(+244)  
男 159,540人 / 女 169,209人  
世帯数 162,386世帯(+187)  
令和4年8月1日現在推計(前月比)

📅=日時、期間 📍=場所 👤=対象 👤=定員 💰=料金、費用 📄=申し込み 🗨=問い合わせ 📠=ファクス 📧=メール 🌐=ホームページ 📞=託児 🧑=持参 🕒=受付時間

# 東区芸術文化祭

区は、気軽に芸術文化に触れ、心豊かに生き生きと暮らせるまちづくりを進めるため、10月から12月に東区芸術文化祭を開催します。今年市事業の「FaN Week」(ファンウィーク)に合わせ、9/23(金)からアート作品の展示等を開始します。詳しくは、区ホームページ(「東区芸術文化祭」で検索)または、区役所、なみきスクエア(千早四丁目)、公民館で配布するリーフレットでご確認ください。☎区企画振興課 645-1037 📠651-5097

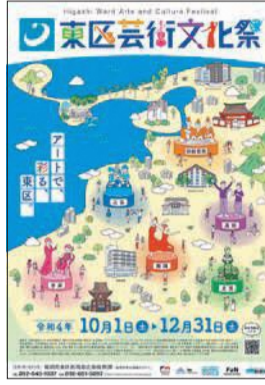

## 東区芸術文化祭 イベントスケジュール

月	日・曜日	イベント名等
9/23(金)~25(日)		東区芸術文化祭企画 銀ソーダ作品展「記憶を巡る」
9/23(金)~12/25(日)		メインビジュアル オブジェ展示
9/25(日)		舞台「ケッチスケッチ」☎市文化芸術振興財団 ☎263-6265
9/23(金)~11/13(日)		うみなかはなまつり📍海の中道海浜公園 ☎603-1111
10	1(土)~16(日)	「ヒガシクサウルス」プロジェクト📍市地域産業支援課 ☎441-3303
	1(土)	マイ箸づくり📍市地域産業支援課 ☎441-3303
	1(土)	ミニ障子ついたてづくり📍市地域産業支援課 ☎441-3303
	2(日)	アートな塗り壁づくり📍市地域産業支援課 ☎441-3303
	2(日)~12(水)	東部地域大学連携共同作品展
	2(日)	第4回香椎宮雅楽保存会演奏会📍香椎宮 ☎681-1001
	5(水)	スマホで簡単写真講座
	6(木)・7(金)他	銭湯跡地「大學湯」オープンハウス一周年記念📍dai.gakuyu.dgy07@gmail.com
	8(土)	フジヤマミュージックマンライブ📍in大學湯📍miu.fujiyama@gmail.com
	8(土)~10(月)	手縫いで小物づくり📍市地域産業支援課 ☎441-3303
	12(水)~14(金)他	フォーリー「竹取物語」作品展📍九州産業大学(松香台二丁目) ☎673-5781
	15(土)	博多マイスター塾📍chiiki.sangyo.EPB@city.fukuoka.lg.jp
	16(日)	みんなで発表会VOL3(バレエ、ダンスの演目)📍toda@anteprema-ballet.jp
	16(日)	第12回知的書評合戦ビブリオバトル📍東図書館 ☎674-3982
	16(日)	タイルを使った飾り物づくり📍市地域産業支援課 ☎441-3303
	16(日)	第23回日舞各流わらく会📍☎642-8320
	22(土)・23(日)	第3回アートのまにまに~未来の今昔物語~📍大學湯(箱崎三丁目)☎090-6213-0597
	23(日)	なみきクラシックコンサート九州交響楽団弦楽四重奏コンサート📍シアターネットプロジェクト ☎739-2318
	29(土)	日本民謡協会福岡会「民謡民舞の会」📍コミセンわじろ(和白丘一丁目)📍日本民謡協会福岡会 ☎607-0407
	29(土)・30(日)	▷朗読公演「朗読とギターで奏でる物語」▷朗読ワークショップ📍東図書館 ☎674-3982
	29(土)・30(日)	福岡女子大学第69回かすみ祭📍福岡女子大学(香住ヶ丘一丁目) ☎661-2411
	29(土)他	博多張子×STEAM教育ワークショップ📍市地域産業支援課 ☎441-3303

## なみきスクエアで開催される主なイベント

### 9/23(金)~25(日) 東区芸術文化祭企画 銀ソーダ作品展「記憶を巡る」

箱崎の銭湯跡地「大學湯」=写真=を拠点に活動する **FaN** Fukuoka Art Next アーティスト・銀ソーダによる作品展を開催します。

展示空間を含めて作品とみなす現代美術の手法であるインスタレーションの展示(9月23日(金)~10月15日(土))やワークショップ(9月23日(金))も同時開催します。



### 9/23(金)~12/25(日) 東区芸術文化祭 メインビジュアル オブジェ展示

「彩りにあふれたアートのまち」をテーマに、九州産業大学の学生が制作したオブジェを展示します。



### 10/2(日) 第4回香椎宮雅楽保存会演奏会

東区芸術文化祭のオープニングを飾る香椎宮雅楽保存会が、元の宮内庁式部職楽部首席楽長2人を招き、御神楽「朝倉音取・朝倉(あさくらのねとり・あさくら)」を演奏します。📅午後2時開演📍なみきスクエア(千早四丁目)👤小学生以上👤700人👤前売券500円/当日券700円📞問い合わせ先にて購入📍香椎宮社務所 ☎681-1001 📠681-1011📧kus.umoto@kashiigu.com

### 10/2(日)~12(水) 東部地域大学連携共同作品展



昨年の作品展示

区内にある、福岡工業大学、福岡女子大学、九州産業大学・九州産業大学造形短期大学の学生の作品を展示します。

### 10/23(日) なみきクラシックコンサート ~九州交響楽団弦楽四重奏コンサート~

アニメソングなども盛り込んだにぎやかなミニコンサートをお届けします。📅午後2時開演👤抽選100人👤無料📅10月3日(月)(当日消印有効)までに、往復はがきに氏名(ふりがな)・住所・電話番号(当日に連絡がとれるもの)・同伴者の氏名を記載し問い合わせ先へ。※グループでの申し込みは4人までです。📍シアターネットプロジェクト(〒810-0021中央区今泉二丁目4-58-204)☎739-2318 📠739-2319

### 11/20(日) なみき落語会 立川談春独演会



立川談春

古典落語の名手で、「下町ロケット」などのドラマにも出演した立川談春による独演会を開催します。巧みな話芸をお楽しみください。📅午後3時開演📄販売中、全席指定4,000円📄6歳以上📍シアターネットプロジェクト ☎739-2318 📠739-2319

## 就業構造基本調査にご協力ください

10月1日現在で調査を実施します。この調査は、全国から無作為に選ばれた約54万世帯の15歳以上の人を対象とした、国民の就業・不就業を把握するための調査です。長時間労働の改善や非正規雇用者の安定した雇用など、働き方改革の推進に向けた各種取り組みに活用されます。



調査のロゴ

区内では、約840世帯が対象となり、対象者の自宅には調査書類が届きます。インターネットまたは郵送で回答してください。☎区総務課 645-1008 📠645-1127

## ロコモロココモコ 運動でHappy大作戦!

ロコモティブシンドロームを知って、楽しくロコモ予防をしましょう。▷岡澤アキラとロコモアドバイザーのトークショー▷最高記録チャレンジコーナー▷ロコモチェックコーナー▷ロコモコアレンジフードの販売一等のイベントがあります。📅10月30日(日)午前10時~午後4時📍海の中道海浜公園子供広場👤無料📅10月23日(日)までに、区ホームページ(「ロコモロココモコ」で検索)または下記のコードから申し込みを。📍ロコモロココモコ事務局 ☎401-3456(午前10時~午後4時) 📠739-6081



スマホから

※📍の記載が無いものは、なみきスクエア(千早四丁目)で実施、📍の記載が無いものは、区企画振興課(☎645-1037 📠651-5097)へ問い合わせを。新型コロナウイルス感染拡大防止のため、催し等が中止になる場合があります。事前に各問合せ先にご確認ください。※11月以降のスケジュールは次号以降に掲載します。





名島火力発電所跡の碑

大正9(1920)年、東洋一と呼ばれた名島火力発電所が稼働を始めた。火力発電所の候補地が検討される中、名島に決まった理由は、西戸崎、姪浜炭鉱に近く、燃料である石炭を鉄道や船舶で運ぶのに便利な場所であったからといわれています。当時は、高さ61メートルの大煙突4本か

ています。当地元では、この船の船溜まりを「ダンベ」と呼んでいました。ダンベから名島城の内堀町へ抜ける水路があり、ここは発電所の用水池として利用

されてきました。その水路の名島海岸(黒崎浦)に架けてあった橋がダンベ弁天橋です。現在、水路は埋め立てられ、ダンベ船やダンベ弁天橋を見ることはできませんが、名島一丁目II地図IIの道は「ダンベ弁天橋通り」と名付けられるなど今も親しまれています。



石炭を発電所に運ぶ船はダンベ(団平)船と呼ばれていました。名島火力発電所で使用されていたものは、幅5メートル、長さ10メートル、高さ5メートルほどの大きさで、前後に2メートルの甲板があり、後部には畳1帖程度の木の舵が付いていました。

## 歴史

歩・歩・歩  
さんぽ

ボランティアのすすめスポット  
ダンベ船とダンベ弁天橋

「歩・歩・歩」  
安部 光征 (78)

## マイナンバーカード申請サポート

区内の公民館で、マイナンバーカードの申請受け付けや申請用写真の撮影、マイナポイントの申し込みや健康保険証利用登録、公金受取口座登録のサポートを下表の通り行います。詳細は、市ホームページ(「マイナンバーカード申請出張サポート」で検索)を確認を。区内に住む人無料市マイナンバーカード出張サポート受付センター ☎260-3590 ☎272-2312 毎日午前9時～午後6時※事前予約制です。

開催日	時間	公民館	予約受付期間
10/2(日)	13:30~16:30	照葉北	9/15~9/29
10/4(火)	9:30~12:30	東箱崎	9/15~9/29
10/5(水)	9:30~12:30	松島	9/16~9/30
10/6(木)	9:30~16:30	若宮	9/19~10/3
10/13(木)	13:30~16:30	志賀	9/23~10/7
10/14(金)	9:30~12:30	三苫	9/27~10/11
10/18(火)	13:30~16:30	多々良	9/29~10/13
10/20(木)	10:00~16:30	奈多	10/3~10/17
10/26(水)	9:30~12:30	香陵	10/7~10/21
10/27(木)	13:30~16:30	青葉	10/10~10/24
10/30(日)	11:00~16:00	名島	10/13~10/27

新型コロナウイルス感染拡大防止のため、催し等が中止になる場合があります。事前に各問い合わせ先にご確認ください。※掲載している情報は9月1日時点のものです。

## 保健だより

【問い合わせ・申し込み先】①集団健診予約センター ☎0120-985-902 ☎0120-931-869 平日9:00~17:00 ②健康・感染症対策係 ☎645-1078 ③母子保健係 ☎645-1077 ④精神保健福祉係 ☎645-1079 ⑤企画管理係 ☎645-1076 ☎651-3844 (②~⑤共通) ※場所の記載がないものは、区保健福祉センター(保健所・箱崎二丁目54-27)で実施。料金の記載がないものは無料。★印の日に無料託児付健診(事前予約制)実施。託児は9:00に開始しますので健診受付時間を9:00以降で予約し、健診予約後に②へ託児申し込みを。生後6か月~未就学児

### 健(検)診等

内容	実施日		受付時間	予約	対象・料金・その他 (令和5年3月31日までに対象年齢になる人は誕生日前でも受診できます)	備考
	10月	11月				
なみきスクエア健診	14(金)	22(火)	9:00~11:30		なみきスクエア(千早四丁目)で、下記のようなドック、がん検診と同じ内容を実施 ※骨粗しょう症検査を除く	申し込みは①、問い合わせは②
よかドック(特定健診)					☎40~74歳の市国民健康保険被保険者 ☎500円 ☎健康保険証、よかドック受診券	
骨粗しょう症検査					☎40歳以上 ☎500円	
がん検診	7(金) 27(木) ★	10(木) 18(金)	8:30~10:30	要	【胃がん】 ☎40歳以上(70歳以上は委託の医療機関等で実施) ☎600円 ※バリウムによる胃透視 【子宮頸がん】 2年度に1回受診可 ☎20歳以上 ☎400円 【乳がん】 2年度に1回受診可 ☎40歳以上 ☎40歳代1,300円、50歳以上1,000円 【大腸がん】 ☎40歳以上 ☎500円 【胃がんリスク検査】 ☎35歳・40歳 ☎1,000円	
肺がん					☎40~64歳 ☎500円 ※喫煙者など一定の条件に該当する50歳以上で喀痰(かたん)細胞診検査希望者は別途700円	
結核・肺がん					☎65歳以上	
和白公民館	31(月)	—	9:30~11:30		よかドック、胃がん、肺がん、結核・肺がん、大腸がん、子宮頸がん検診。☎や☎は区保健福祉センターと同じ	
志賀公民館	—	19(土)	9:00~11:00			

※健(検)診等は70歳以上と市県民税非課税世帯の人などは料金が免除されます(証明書が必要)。  
※健(検)診等の予約は、実施日から土・日曜・祝休日を除く10日前までに集団健診予約センター(①)、または「けんしんナビ」で受け付け。

### 検査・相談等

内容	実施日		受付時間	予約	対象者・料金等・その他	備考
	9月	10月				
エイズ・クラミジア・梅毒検査	20(火)	18(火)	9:00~11:00	—	匿名検査可。検査結果は、後日、本人に直接説明	②
B型・C型肝炎ウイルス検査	20(火)	18(火)				
個別栄養相談	16(金) 30(金)	6(木)、17(月)、 26(水)	13:30~14:20 14:30~15:20		栄養士による食事のバランスチェックや離乳食・子ども、生活習慣病予防の食生活などの相談	②
離乳食教室	☎なみきスクエア	27(火)	13(木)	11:00~11:30 13:30~14:00	☎11:00~11:30は生後4か月~8か月頃の子どもの保護者。13:30~14:00は生後9か月~18か月頃の子どもの保護者	③
マタニティ相談	—	3(月)、24(月)	10:00~11:30		☎区内に住む妊婦とその家族。個別相談各回1人30分程度 ☎母子手帳	③
心の健康相談	—	11(火) 27(火)	10:00~12:00 13:30~15:30		精神科医による相談。1人30分程度	④
こころの病で悩んでいる家族のための講座	—	4(火)	13:30~15:00		<テーマ>統合失調症の理解①~症状と治療について~<講師>市精神保健福祉センター医師 講座(90分)の後に家族交流会あり	④

### 校区献血

場所	実施日	受付時間	備考
雁の巣病院駐車場	10/1(土)	10:00~12:00	
スーパーサニー奈多店裏駐車場	10/1(土)	14:00~16:00	
JR千早駅	10/4(火)	10:00~12:00 13:00~16:00	
香住丘公民館	10/7(金)	9:30~11:30	⑤
東箱崎公民館	10/7(金)	13:30~16:00	
エフコープ舞松原店	10/17(月)	14:00~16:00	
イオンモール香椎浜	10/18(火)	10:00~12:00 13:00~16:00	

新型コロナウイルス感染拡大防止のため中止になる場合があります



よかるーもん