

7月1日（金）13:00～開催 内覧会のご案内

ヒコーキ展 -空に駆ける情熱-

福岡市科学館で初の乗り物に関する特別展を開催します！

この度、2022年7月2日(土)～8月28日(日)の期間、福岡市科学館にて「ヒコーキ展-空に駆ける情熱-」を開催いたします。

ライト兄弟による有人動力飛行の成功以来、様々な人々の情熱と努力が飛行機を発展させてきました。この特別展では有人飛行の歴史を紐解きながら、飛行機開発に情熱を燃やした人々と、現在の大型旅客機へ至る「飛行の科学と技術」を伝えます。また、ここ六本松の地で飛行機開発に情熱を燃やした前田健一氏を、地域の貴重な資源として掘り起こし紹介します。

開幕に先立ちまして、7月1日(金)にプレス向け内覧会を行います。ぜひご取材ください。

【プレス向け内覧会スケジュール】

日 時／7月1日（金）13：00～15：00（受付開始／12：40）

受付場所／福岡市科学館 3階企画展示室 入口

810-0044 福岡市中央区六本松4-2-1 TEL:092-731-2525 FAX:092-731-2530

13：00～	開幕挨拶	主催者代表挨拶／福岡市科学館 矢原 徹一 館長 展示説明／高山 裕明
～15：00 <small>※中継などご要望にもお応えします</small>	内覧	自由内覧

※入口で検温を実施しています。

※マスク着用などの感染症対策にご協力ください。

【内覧会（ご取材）申込書】

プレス向け内覧会にお越しいただける場合は、6月29日（水）15：00までに本票にてご返信ください。お越しいただいた方にはJALオリジナル飛行機ペーパークラフトをご提供いたします。

FAX送信先／(092) 731-2530

Mail送信先：pr.fcsm@fukuokacity-kagakukan.jp

貴社名		部署名	
ご担当者名			
TEL or 携帯		FAX	
E-mail			
貴媒体名	主な読者層：		
掲載予定	年 月 日（発売 月号・放送） / 発行部数（ 部・ PV）		
撮影方法・機材		取材人数	
ご質問 学芸員個別取材 など			

【画像使用申込書】

本展の画像を、広報素材としてご提供いたします。下記の「広報用画像申込書」に必要事項をご記入のうえご返信ください。画像（JPEG データ）メールでご送信いたします。広報用画像をご掲載の際は、下記の注意事項をご参照ください。ご不明な点はお問合せください

【画像使用に関する注意】

- ・本展広報用画像の使用は、特別展の紹介を目的とした報道に限らせて頂きます。ご使用可能期間は会期終了までです。
- ・ご使用の際は、特別展名、会期、会場名、キャプションを必ずご掲載ください。
- ・画像はすべて全図で使用してください。トリミング、文字や他のイメージを重ねることはできません。
- ・WEB 媒体に掲載する場合は、画像にコピーガードを施し、本展終了後は画像の削除をお願い致します。
- ・本展終了後の掲載、画像の二次使用はできません。再放送や転載をされる場合は事前にご連絡ください
- ・特別展基本情報と作品画像使用の確認のため、校正を本展広報事務局にお送りくださるようお願いいたします。WEB 媒体の場合は掲載 URL をお知らせください。

【広告画像・キャプション一覧】 希望の画像に✓をお願いします

番号	画像	番号	画像	番号	画像	番号	画像
1 <input type="checkbox"/>		2 <input type="checkbox"/>		3 <input type="checkbox"/>	 ※JALバック チャーター便について掲載 時のみ使用可能	4 <input type="checkbox"/>	 グライダーに乗って、福岡 市科学館から空の旅をして いるような体験ができます。
5 <input type="checkbox"/>	 ワークショップの参加者が 作った翼の部品（リブ）を使 用した実機の翼を展示します。	6 <input type="checkbox"/>	 飛行機は揚力を利用して飛び ます。風により生じた揚力が 重力を上回る実験で揚力を体 験します。	7 <input type="checkbox"/>	 パイロットのように操縦桿を 握り機体を上昇させて、3分 間の空の旅を楽しむことが できます。	8 <input type="checkbox"/>	 「朝日式駒鳥」という名の実 際に飛ぶことができるグライ ダー（実物）を展示します。

貴社名：	ご担当者名：
TEL or 携帯：	E-mail：
貴媒体名：	主な読者層：
掲載予定： 年 月 日（発売 月号・放送） / 発行部数（ 部・ PV）	
WEB掲載の場合はチェックをお願いいたします。コピーガード対応 <input type="checkbox"/> 可 <input type="checkbox"/> 不可	
<input type="checkbox"/> 読者プレゼントを希望する <input type="checkbox"/> 可 <input type="checkbox"/> 不可 ※画像1点以上を利用してご紹介ください。本展招待券ペア3組6枚をご提供いたします	

報道に関するお問い合わせ

〒810-0044 福岡市中央区六本松4-2-1 福岡市科学館

電話：(092) 731-2525（代表）FAX：(092) 731-2530

Mail：pr.fcsm@fukuokacity-kagakukan.jp 担当：プロモーション（板垣・藤本）

展示紹介

グライダーの練習機として生産された「駒鳥号」（実物展示）やワークショップ参加者で製作された飛行機の翼の展示など、楽しみながら学べる体験装置や触れる実物展示が多数登場。体験を通じて、わかりやすく飛行機の歴史や飛行の科学をご紹介します。

グライダー（実物）

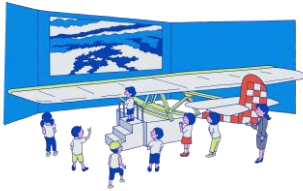

グライダーに乗って、福岡市科学館から空の旅をしているような体験ができます。

みんなで作った飛行機の翼

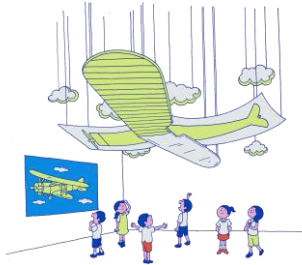

ワークショップの参加者が作った翼の部品（リブ）を使い実機の翼を制作しました。

揚力のしくみ 実験体験装置



飛行機は揚力を利用して飛びます。風により生じた揚力が重力を上回る実験で揚力を体験します。

段ボール シミュレーター体験

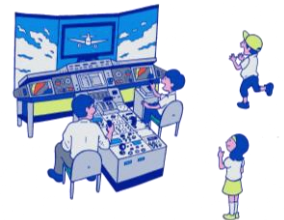

パイロットのように操縦桿を握り機体を上昇させて、3分間の空の旅を楽しむことができます。

関連イベント

乗りながら飛行機について学べる周遊チャーター

日本航空株式会社（本社：東京都品川区、代表取締役社長：赤坂 祐二、以下「JAL」）と福岡市科学館（福岡県福岡市、館長：矢原徹一）は、特別展「ヒコーキ展－空に駆ける情熱－」の関連企画として、2022年7月17日(日)に福岡空港発着のB737型機による周遊チャーターを運航します。

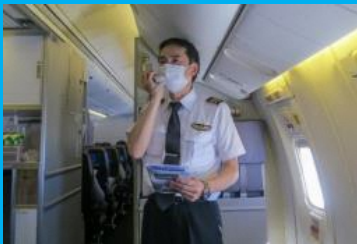

館内での解説の様子（イメージ）



記念撮影の様子(イメージ)



お子様向けグッズ(イメージ)

- 出発日：2022年7月17日(日)
- 旅行企画・実施：株式会社ジャルパック
- 使用機材：B737-800型機
- 実施内容：パイロットとCAとの記念撮影、パイロット・整備士と福岡市科学館による航空教室、お子様向けグッズ提供など
- 発売開始：2022年6月10日(金) 14:00～予定

お問い合わせ先



〒810-0044 福岡市中央区六本松4-2-1 福岡市科学館
担当：プロモーション 板垣、藤本
電話：(092) 731-2525（代表）FAX：(092) 731-2530
H P：<https://www.fukuokacity-kagakukan.jp>



科学館HP