

公益財団法人 福岡市緑のまちづくり協会について

目 次

第1 協会の概要

1 設立目的, 事業内容等	1
2 組織及び職員定数	3

第2 令和3年度事業計画

1 事業計画	4
2 収支予算書	8

第3 令和2年度決算状況

1 事業報告	10
2 貸借対照表	14
3 正味財産増減計算書	16
4 財務諸表に対する注記	19
5 附属明細書	21
6 財産目録	22
7 収支計算書	25
8 契約金額が3億円以上の工事又は製造の請負の契約	27
9 契約金額が4,000万円以上の不動産等の買入れ等の契約	27

令和3年8月5日

住 宅 都 市 局

第1 協会の概要

1 設立目的、事業内容等

(1) 名称、設立年月日、所在地

ア 名称	公益財団法人 福岡市緑のまちづくり協会
イ 設立年月日	昭和60年3月26日 (平成22年12月1日に公益財団法人へ移行)
ウ 所在地	福岡市早良区百道浜二丁目3番26号

(2) 設立目的

都市の緑化推進及び公園緑地、街路樹等の管理・運営に関する事業を通して、うるおいとやすらぎのある緑豊かな環境共生都市の形成と健康で文化的な市民生活の向上に寄与することを目的とする。

(3) 事業内容

ア 公益目的事業

- (ア) 都市の緑化推進及びその普及啓発に関する事業
- (イ) 公園緑地、街路樹等の管理・運営及び利用促進に関する事業
- (ウ) 公園緑地及び都市緑化等都市環境の向上に関する調査・研究
- (エ) 都市緑化基金の造成及び管理に関する事業
- (オ) その他公益目的を達成するために必要な事業

イ 収益事業等

- (ア) 都市施設等の建設及び管理・運営に関する事業
- (イ) 公園等における便益施設等の設置及び管理・運営に関する事業
- (ウ) その他公益目的事業に関連する事業

(4) 基本財産

35,000千円（福岡市全額出資）

(5) 役員及び評議員 (令和3年7月1日現在)

役職名	氏名	就任年月日	備考
理事長	大谷 雄一郎	平成30年 4月 1日	(常勤)
専務理事	宮本 信太郎	令和 3年 4月 1日	(非常勤)福岡市住宅都市局花とみどりのまち推進部長
理事	黒田 清	令和元年 6月 3日	公益社団法人福岡市老人クラブ連合会 常務理事兼事務局長
理事	中村 久二	平成22年 5月 1日	一般社団法人ランドスケープコンサルタンツ協会顧問
理事	長野 史尚	平成30年 6月 8日	学校法人国際学園九州医療スポーツ専門学校 学校教育職員
理事	萩原 香代子	令和 2年10月 1日	福岡市七区男女共同参画協議会代表
理事	藤田 ゆかり	令和 2年 4月 1日	公益社団法人福岡県建築士会理事
理事	吉田 直信	令和元年 7月 1日	福岡市子ども会育成連合会副会長
監事	田中和教	令和元年 7月 1日	株式会社ふくおかフィナンシャルグループ 取締役監査等委員
監事	宮原 修	令和 3年 4月 1日	福岡市住宅都市局総務部長
評議員	大場 真一郎	令和 3年 4月 1日	福岡市住宅都市局理事
評議員	包清 博之	平成22年12月 1日	九州大学大学院芸術工学研究院教授
評議員	川畑 義行	平成27年 6月 9日	一般社団法人福岡県中小企業家同友会専務理事
評議員	久保田 家且	平成27年 6月 9日	西日本短期大学副学長
評議員	平塚 勇司	令和 2年 6月 5日	国営海の中道海浜公園事務所長
評議員	藤田 三貴	令和 3年 6月24日	福岡市中央区長

※就任年月日は当初就任日

2 組織及び職員定数（令和3年7月1日現在）

(1) 組織図

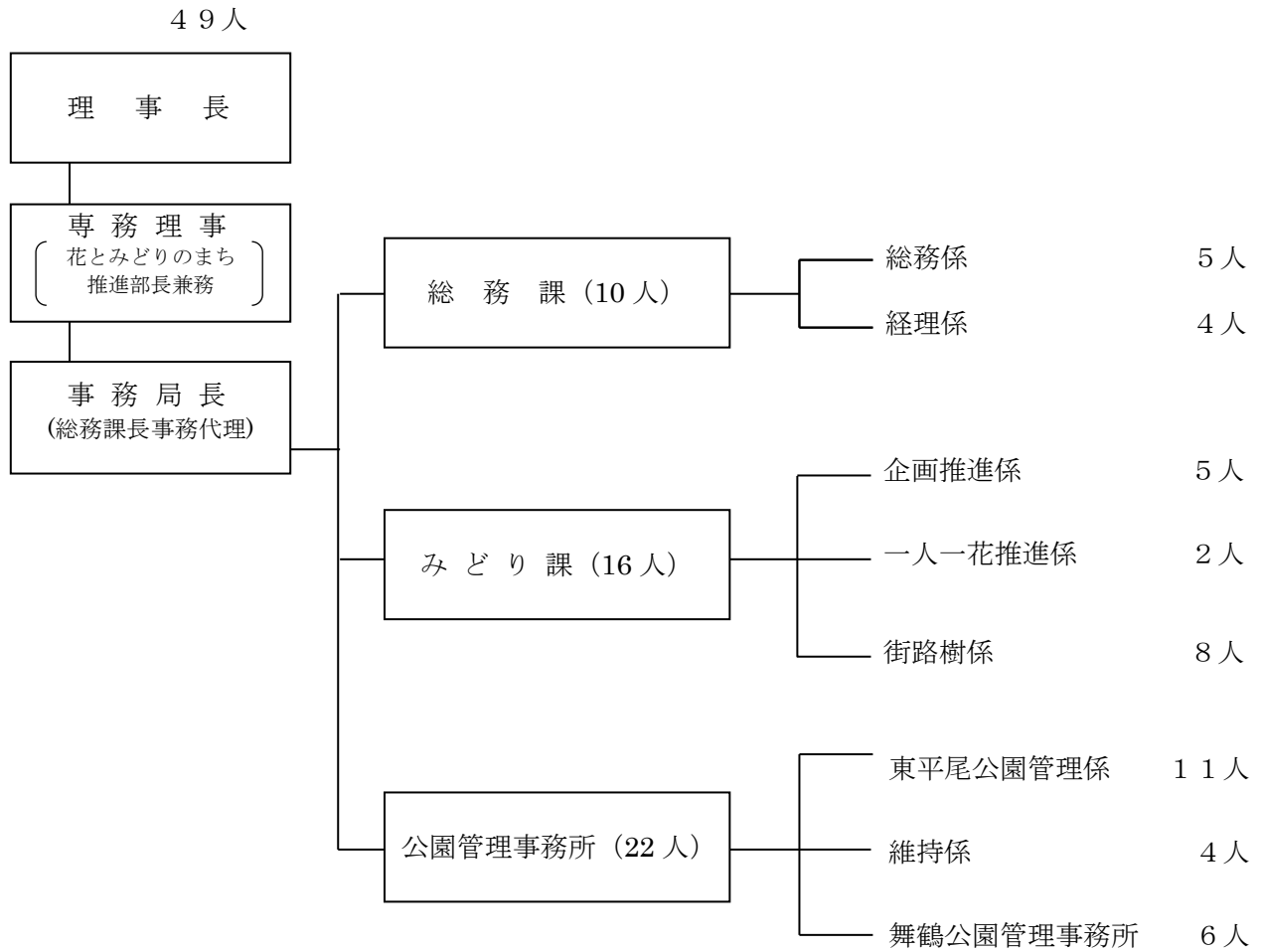

(2) 職員定数

(単位：人)

区分	市派遣	固有	契約職員	計
事務局長	—	—	—	—
課長級	2		1(1)	3(1)
係長級	1	6	1(1)	8(1)
係員	3	5	29(5)	37(5)
計	6	11	31(7)	48(7)

※ 事務局長は総務課長が代理

※ () は市OB職員で内数

第2 令和3年度事業計画

1 事業計画

福岡市緑のまちづくり協会は、公益財団法人として、うるおいとやすらぎのある緑豊かな環境共生都市の形成と健康で文化的な市民生活をもたらすことを目的に、福岡市と一体となり市政を推進し補佐しながら、都市の緑化推進及び公園・街路樹の管理・運営などを行ってきたところである。

令和3年度については、花と緑による魅力あるまちづくりを推進していくため、体制を強化し、一人一花運動や、協会の自主財源を活用した花と緑の活動支援など、「みどりを活かす・育てる」の視点による都市緑化事業等をさらに充実・推進していく。

また、東平尾公園及び舞鶴公園については、今年度から新たな指定管理期間（4年間）が始まる。安全・快適に利用できる公園となるよう適切な管理運営に努めながら、自主事業の充実や市民参加の促進、民間企業との連携など、それぞれの公園の特性を活かせる取り組みをさらに進めていく。

(1) 公益目的事業会計

① 公1事業 都市緑化等の推進

（予算額 217,577千円【当初 +50,000千円】〔財源内訳〕 自主財源 217,577千円）

風格ある緑豊かな環境共生都市を目指して、一人一花運動等をはじめ市民による花と緑のまちづくり活動を促進するとともに、都市緑化の普及啓発や緑化助成等の事業を行う。

ア 事業費

（予算額 173,240千円【当初 +50,000千円】〔財源内訳〕 自主財源 173,240千円）

(7) 緑の活動支援

（予算額 26,000千円〔財源内訳〕 自主財源 26,000千円）

花と緑を通じた市民活動を促進するため、地域の花づくり・森づくりを行う緑化活動団体の支援を行う。

【計 画】

地域の花づくり活動団体 208 団体

地域の森づくり活動団体 22 団体

(イ) 普及啓発

（予算額 109,840 千円【当初 +50,000 千円】〔財源内訳〕 自主財源 109,840 千円）

都市緑化に関するイベント、賞・コンテスト等の開催や、花と緑に関する情報提供、情報交換、活動団体、緑のコーディネーター等との共働による緑化推進及び企業によるおもてなし花壇（スポンサー制度）を実施する。

また、都市緑化啓発の一層の促進と市民への広がりをもつために、一人一花運動や花と緑によるまちづくり活動の拠点となる施設の建設に着手する。（令和4年10月完成予定）

【計 画】

一人一花サミット、福岡城さくらまつり、福博花しるべ

おもてなし花壇（スポンサー制度）、花と緑のまちづくり賞、一人一花写真コンテスト
情報誌発行「まちとみどり」「動植物園だより」

ホームページでの発信、活動団体功労者表彰

(ウ) 緑化助成

(予算額 7,000千円 [財源内訳] 自主財源 7,000千円)

民有地の緑化推進及び都市景観の向上を図るため、接道部緑化の取組みに対して助成を行う。

【計 画】

助成予定件数 45 件

(エ) 調査研究等 (予算額 1,400千円 [財源内訳] 自主財源 1,400千円)

都市緑化推進に関する調査・研究等を行う。

【計 画】

「人材育成の場となる活動の拠点づくりについて」

(オ) 緑のコーディネーター (予算額 8,000千円 [財源内訳] 自主財源 8,000千円)

緑のコーディネーターの活動拡大のため、養成・認定を行うとともに、派遣・紹介等の活動支援、情報誌発行等を行う。

【計 画】

緑のコーディネーターの養成講座・認定 (第10期募集)

地域等への紹介や派遣

研修会、市民向け講座、交流会、広報等

緑のコーディネーター企画提案事業

(参 考) 令和3年度登録者数 253 名

(カ) 都市緑化基金の造成

(予算額 21,000千円 [財源内訳] 自主財源 21,000千円)

企業、市民等からの寄付金等を積み立て、その運用益金等により民有地の緑化推進及び市民の緑化意識の高揚を図り、うるおいのある緑のまちづくりに寄与することを目的として設置した都市緑化基金の造成、管理及び運営を行う。

(参 考) 都市緑化基金の造成予定

(単位：千円)

区 分	令和2年度末 残 高	令和3年度 造成予定額	令和3年度 取崩予定額	令和3年度末 見 込 額
金 額	1,000,000	21,000	△21,000	1,000,000

※平成25年度に目標額10億円を達成しており、以降は造成額と同額を取り崩し、都市緑化等の推進に充当している。(公1事業(ア)～(オ)に充当。運用益13,953千円)

イ 事務費 (予算額 4,299千円)

ウ 人件費 (予算額 40,038千円)

② 公2事業 街路樹等の維持管理等

(予算額 444,238千円 [財源内訳] 受託料 444,238千円)

街路樹及び街路花壇の維持管理に係る設計・監督・市民対応や、パトロール等による安全管理や緊急対応などを行う。

ア 事業費 (予算額 381,863千円 [財源内訳] 受託料 381,863千円)

区 分	予算額 (千円)	路 線 数 等
街 路 樹 等	381,863	渡辺通り等 455 路線 355km

イ 事務費 (予算額 17,082千円)

ウ 人件費 (予算額 45,293千円)

③ 公3事業 指定管理

(予算額 571,204千円 [財源内訳] 受託料 557,798千円 自主財源 13,406千円)
指定管理者として、公園施設の管理運営を行う。

ア 事業費 (予算額 358,653千円 [財源内訳] 受託料 352,138千円 自主財源 6,515千円)

区 分	予算額 (千円)	面 積
東 平 尾 公 園	233,300	86.4 ha
舞 鶴 公 園	125,353	39.3 ha
合 計	358,653	125.7 ha

イ 事務費 (予算額 99,399千円)

ウ 人件費 (予算額 113,152千円)

④ 公益目的事業共通経費

(予算額 33,077千円 [財源内訳] 受託料 16,014千円 自主財源 17,063千円)
本部事務所経費や総務部門の人件費など、各事業に区分できない共通経費。

ア 事務費 (予算額 13,888千円)

イ 人件費 (予算額 19,189千円)

(2) 収益事業等会計

① 収1事業 協会駐車場の運営

(予算額 52,651千円 [事業収益(収入)額 84,453千円])

福岡市の都市機能の増進を図るとともに、収益事業から生じる収益金により公益事業の推進等に資するため、6箇所の協会駐車場の管理運営を行う。

ア 事業費 (予算額 47,480千円)

区 分	予算額 (千円)	備 考	事業収益 (収入)額 (千円)
香 椎 駐 車 場	11,751	収容台数(時間貸) 52 台	21,145
香 椎 参 道 駐 車 場	15,191	収容台数(時間貸) 97 台	21,010
西 新 駐 車 場	11,041	収容台数(時間貸) 37 台	19,160
貝 塚 駐 車 場	7,759	収容台数(時間貸)15台(月極)130台	18,809
汐井大橋高架下駐車場	743	収容台数(月極) 34 台	1,795
きよみ立体橋高架下駐車場	995	収容台数(月極) 24 台	2,534
合 計	47,480		84,453

イ 事務費 (予算額 1,073千円)

ウ 人件費 (予算額 4,098千円)

② 収2事業 公園等における便益施設の運営等

(予算額 37,450千円 [事業収益(収入)額 146,528千円])

公園等利用者の利便を図るとともに、収益事業から生じる収益金により公益事業の推進等に資するため、公園等における便益施設の運営等を行う。

ア 事業費 (予算額 32,957千円)

区 分	予算額 (千円)	内 容	事業収益 (収入)額 (千円)
指 定 管 理 公 園	8,124	臨時売店やバーベキュー事業等の管理運営	18,566
動 植 物 園	6,972	食堂、喫茶店、売店、遊戯施設等の管理運営	16,134
自動販売機の設置	4,927	市内公園等の自動販売機の設置	85,917
公 園 駐 車 場	12,716	百道中央公園及び大井中央公園の駐車場の管理運営	25,407
そ の 他	218	協会ホームページバナー広告掲載料等	504
合 計	32,957		146,528

イ 事務費 (予算額 888千円)

ウ 人件費 (予算額 3,605千円)

③ 収益事業共通経費

(予算額 186,398千円【当初 +50,000千円】)

本部事務所経費や総務部門の人件費など、各事業に区分できない共通経費。

ア 事務費 (予算額 12,115千円)

イ 人件費 (予算額 2,001千円)

ウ 公益目的事業会計への繰入等 (予算額 171,753千円【当初 +50,000千円】)

エ 法人税等 (予算額 529千円)

(3) 法人会計

(予算額 32,219千円 [財源内訳] 受託料 18,138千円 自主財源 14,081千円)

理事会等会議費や総務部門人件費など、法人としての運営に関する経費。

ア 事務費 (予算額 6,529千円)

イ 人件費 (予算額 25,690千円)

2 収支予算書（令和3年4月1日から令和4年3月31日まで）

(1) 収支予算書

（単位：千円）

科 目	当年度			前年度	増 減	備 考
	当初	補正	補正後			
I 一般正味財産増減の部						
1 経常増減の部						
(1) 経常収益						
基本財産運用益	594	0	594	594	0	基本財産の運用利息
特定資産運用益	14,194	0	14,194	14,194	0	積立資産等の運用利息
事業収益	1,281,964	0	1,281,964	1,280,306	1,658	福岡市からの受託事業収入等
受取寄付金	21,000	50,000	71,000	24,000	47,000	指定正味財産からの振替額
雑収益	68	0	68	65	3	
経常収益計	1,317,820	50,000	1,367,820	1,319,159	48,661	
(2) 経常費用						
事業費	1,295,703	0	1,295,703	1,297,017	△ 1,314	直接事業に係る経費
管理費	20,801	0	20,801	20,366	435	管理的経費
経常費用計	1,316,504	0	1,316,504	1,317,383	△ 879	
当期経常増減額	1,316	50,000	51,316	1,776	49,540	
2 経常外増減の部						
(1) 経常外収益						
経常外収益計	0	0	0	0	0	
(2) 経常外費用						
経常外費用計	0	0	0	0	0	
当期経常外増減額	0	0	0	0	0	
税引前当期一般正味財産増減額	1,316	50,000	51,316	1,776	49,540	
法人税、住民税及び事業税	529	0	529	1,730	△ 1,201	
当期一般正味財産増減額	787	50,000	50,787	46	50,741	
一般正味財産期首残高	272,717	30,194	302,911	289,775	13,136	
一般正味財産期末残高	273,504	80,194	353,698	289,821	63,877	
II 指定正味財産増減の部						
受取寄付金	21,000	0	21,000	24,000	△ 3,000	
一般正味財産への振替額	△ 21,000	△ 50,000	△ 71,000	△ 24,000	△ 47,000	※ 1
当期指定正味財産増減額	0	△ 50,000	△ 50,000	0	△ 50,000	
指定正味財産期首残高	1,248,948	2,452	1,251,400	1,248,221	3,179	
指定正味財産期末残高	1,248,948	△ 47,548	1,201,400	1,248,221	△ 46,821	
III 正味財産期末残高	1,522,452	32,646	1,555,098	1,538,042	17,056	

備考 ※ 1：当初の△21,000千円は都市緑化基金積立資産の取崩、補正の△50,000千円は都市施設建設等積立資産の取崩

(2) 収支予算書内訳表 (補正後)

(単位：千円)

科 目	公 益 目 的 事 業 会 計	収 益 事 業 等 会 計	法 人 会 計	内 部 取 引 等 消 去	合 計
I 一般正味財産増減の部					
1 経常増減の部					
(1) 経常収益					
基本財産運用益	0	0	594	0	594
特定資産運用益	13,953	233	8	0	14,194
事業収益	1,032,845	230,981	18,138	0	1,281,964
受取寄付金	21,000	<u>50,000</u>	0	0	<u>71,000</u>
雑収益	0	68	0	0	68
経常収益計	1,067,798	<u>281,282</u>	18,740	0	<u>1,367,820</u>
(2) 経常費用					
事業費用	1,187,832	107,871	0	0	1,295,703
管理費用	0	0	20,801	0	20,801
経常費用計	1,187,832	107,871	20,801	0	1,316,504
当期経常増減額	△ 120,034	<u>173,411</u>	△ 2,061	0	<u>51,316</u>
2 経常外増減の部					
(1) 経常外収益					
経常外収益計	0	0	0	0	0
(2) 経常外費用					
経常外費用計	0	0	0	0	0
当期経常外増減額	0	0	0	0	0
他会計振替前当期一般正味財産増減額	△ 120,034	<u>173,411</u>	△ 2,061	0	<u>51,316</u>
他会計振替額	<u>171,753</u>	△ <u>171,753</u>	0	0	0
税引前当期一般正味財産増減額	<u>51,719</u>	1,658	△ 2,061	0	<u>51,316</u>
法人税、住民税及び事業税	0	529	0	0	529
当期一般正味財産増減額	<u>51,719</u>	1,129	△ 2,061	0	<u>50,787</u>
一般正味財産期首残高	<u>24,242</u>	<u>270,929</u>	<u>7,740</u>	0	<u>302,911</u>
一般正味財産期末残高	<u>75,961</u>	<u>272,058</u>	<u>5,679</u>	0	<u>353,698</u>
II 指定正味財産増減の部					
受取寄付金	21,000	0	0	0	21,000
一般正味財産への振替額	△ 21,000	△ 50,000	0	0	△ 71,000
当期指定正味財産増減額	0	△ 50,000	0	0	△ 50,000
指定正味財産期首残高	<u>1,000,000</u>	216,400	35,000	0	<u>1,251,400</u>
指定正味財産期末残高	<u>1,000,000</u>	<u>166,400</u>	35,000	0	<u>1,201,400</u>
III 正味財産期末残高	<u>1,075,961</u>	<u>438,458</u>	<u>40,679</u>	0	<u>1,555,098</u>

※ 下線部は補正により金額が変動した項目

第3 令和2年度決算状況

1 事業報告

令和2年度については、新型コロナウイルス感染症により事業運営に大きな影響を受ける中、花と緑による魅力ある街づくりを推進していくため、withコロナ時代の一人一花運動としての新たな取り組みや協会の自主財源を活用した花と緑の活動支援など、「みどりを活かす・育てる」の視点による都市緑化事業を推進することができた。

また、東平尾公園及び舞鶴公園については、指定管理者として、コロナ対策に万全の措置を講じながら、施設の適切な管理運営に取り組んだ。

(1) 公益目的事業会計

① 公1事業 都市緑化等の推進

(決算額 139,308千円 [財源内訳] 自主財源 139,308千円)

風格ある緑豊かな環境共生都市を目指して、市民や企業と共創した花と緑によるまちづくり活動を促進するとともに、都市緑化の普及啓発や緑化助成等の事業を行った。

ア 事業費 (決算額 106,368千円 [財源内訳] 自主財源 106,368千円)

(7) 緑の活動支援 (決算額 20,680千円 [財源内訳] 自主財源 20,680千円)

花と緑を通じた市民活動を促進し、市民による緑のまちづくりを進めるため、地域の花づくり・森づくりを行う緑化活動団体へ助成金支出や広報支援などを行った。

区 分		R1 年度	R2 年度
地域の花づくり活動団体	団体数	177 団体	190 団体
	面積	21,891 m ²	23,581 m ²
地域の森づくり活動団体	団体数	20 団体	20 団体
	面積	775,929 m ²	775,286 m ²

(4) 普及啓発 (決算額 56,000千円 [財源内訳] 自主財源 56,000千円)

都市緑化に関するイベント、賞・コンテスト等を開催するとともに、花と緑に関する情報提供・情報交換を行い、市民団体、緑のコーディネーター等との共働による都市緑化、市民への普及啓発及びおもてなし花壇(スポンサー制度)の充実に努めた。コロナ禍での普及啓発のあり方を検討し、オンライン一人一花サミットなど、バーチャルでの取り組みを進めた。

実施項目	内 容
一人一花サミット	オープニングセレモニーを無観客で実施(表彰式、トークセッション)(R1年度は2日間で17,903名) オンライン一人一花サミットウェブサイト開設
花と緑のまちづくり賞	表彰3団体
花と緑の写真コンテスト	応募件数 179件 入賞作品展示会 5回 (R1年度 183件)
情報誌発行	「まちとみどり」 (9,000部×2回/年)
	「動植物園だより」 (4,030部×2回/年)
ホームページ	年間ページビュー数 1,248,367回 (R1年度 1,411,059回)
おもてなし花壇(スポンサー制度)	協賛者 147社 (うちR2年度 新規協賛者 13社)

(ウ)緑化助成 (決算額 4,754千円〔財源内訳〕 自主財源 4,754千円)

民有地の緑化促進及び都市景観の向上を図るため、接道部緑化の取組みに対して助成を行った。

年 度	R1 年度	R2 年度
助成件数	55 件	29 件
対象面積	1,735 m ²	845 m ²

(イ)調査研究等 (決算額 1,130千円〔財源内訳〕 自主財源 1,130千円)

新たな都市緑化施策の検討として、令和3年度に向けた緑のコーディネーターの募集戦略や花と緑のまちづくり推進に向けた取組みなどについて調査研究を行った。

(オ)緑のコーディネーター (決算額 4,865千円〔財源内訳〕 自主財源 4,865千円)

緑のコーディネーターによる一人一花運動推進支援、派遣・紹介、スキルアップのための研修会、市民向けの体験講座を行った。また、動画を活用した広報にも取り組んだ。

【登録、派遣・紹介】

年 度	R1 年度	R2 年度
登録数	213 人	252 人
派遣・紹介	60 件	105 件

【協会主催市民向け講座】

植物園・市民センターでの実施	11回
自然観察会の実施	1回

【緑のコーディネーターの役割】

自ら花や緑に関わる活動を行い、その知識や経験を生かして、市民等に花や緑に関するアドバイスを行うとともに、花や緑の関心を高め、花と緑のまちづくりを進める。

また、市や協会主催の緑化イベント等に主体的に参加し、緑化啓発を進める。

【緑のコーディネーターの活動例】

- ・公民館や留守家庭こども会等で寄せ植え等の緑の講座を実施
- ・公園や街路での花壇づくり活動、そのリーダー
- ・里山保全活動・自然観察会のガイド、そのリーダー

(カ)都市緑化基金の造成 (決算額 18,939千円〔財源内訳〕 自主財源 18,939千円)

企業、市民等からの寄付金等を積み立て、その運用益金等により民有地の緑化推進及び市民の緑化意識の高揚を図り、うるおいのある緑のまちづくりに寄与することを目的として設置した都市緑化基金の造成、管理及び運営を行った。

【都市緑化基金の造成】

(単位：千円)

区 分	令和元年度末 積立残高	令和2年度 造成額	令和2年度 取崩額	令和2年度末 積立残高
金 額	1,000,000	18,939	△18,939	1,000,000

※平成25年度に10億円の造成目標を達成し、令和2年度は造成額と同額を取り崩し、基金の運用益と共に都市緑化事業に充当している。(公1事業(ア)～(オ)に充当。運用益13,952千円)

イ 事務費 (決算額 4,487千円)

ウ 人件費 (決算額 28,453千円)

② 公2事業 街路樹等の維持管理等

(決算額 471,803千円〔財源内訳〕 受託料 471,803千円)

街路樹及び街路花壇の維持管理に係る設計・監督・市民対応や、パトロール等による安全管理や緊急対応などを行った。

ア 事業費 (決算額 410,867千円〔財源内訳〕 受託料 410,867千円)

区 分	決算額 (千円)	路 線 数 等	
		R1 年度	R2 年度
街路樹等	410,867	渡辺通り等 456 路線	455 路線

イ 事務費 (決算額 17,244千円)
 ウ 人件費 (決算額 43,692千円)

③ 公3事業 指定管理

(決算額 587,641千円 [財源内訳] 受託料 571,340千円 自主財源 16,301千円)

新型コロナウイルス感染症の拡大に伴い、スポーツ大会や集客イベントが大幅に減少する中、コロナ対策に万全の措置を講じながら、施設の適切な管理運営に努め、可能な範囲で市民参加の促進や自主事業の実施に取り組んだ。

ア 事業費 (決算額 392,172千円 [財源内訳] 受託料 380,503千円 自主財源 11,669千円)

区 分	決算額(千円)	有料施設利用者数	
		R1 年度	R2 年度
東 平 尾 公 園	257,452	253,780 人	165,095 人
舞 鶴 公 園	134,720	133,588 人	91,560 人
合 計	392,172	387,368 人	256,655 人

イ 事務費 (決算額 87,475千円)
 ウ 人件費 (決算額 107,994千円)

④ 公益目的事業共通経費

(決算額 18,661千円 [財源内訳] 受託料 17,032千円 自主財源 1,629千円)

本部事務所経費や総務部門の人件費など、各事業に区分できない共通経費。

ア 事務費 (決算額 5,447千円)
 イ 人件費 (決算額 13,214千円)

(2) 収益事業等会計

① 収1事業 協会駐車場の運営

(決算額 50,707千円 [事業収益(収入)額 83,701千円])

福岡市の都市機能の増進を図るとともに、収益事業から生じる収益金により公益事業の推進等に資するため、6箇所の協会駐車場の管理運営を行った。

ア 事業費 (決算額 46,174千円)

区 分	決算額 (千円)	利用状況			事業収益 (収入)額 (千円)
		収容台数	1日当たり利用台数		
			R1 年度	R2 年度	
香 椎 駐 車 場	11,685	(時間貸) 52台	190 台	164 台	20,313
香 椎 参 道 駐 車 場	14,696	(時間貸) 97台	193 台	185 台	22,029
西 新 駐 車 場	10,916	(時間貸) 37台	145 台	135 台	18,143
貝 塚 駐 車 場	7,508	(時間貸) 15台	48 台	43 台	18,887
		(月 極) 130台	130 台	130 台	
汐井大橋高架下駐車場	564	(月 極) 34台	34 台	34 台	1,795
きよみ立体橋高架下駐車場	805	(月 極) 24台	24 台	24 台	2,534
合 計	46,174				83,701

イ 事務費 (決算額 706千円)
 ウ 人件費 (決算額 3,827千円)

② 収2事業 公園等における便益施設の運営等

(決算額 30,491千円 [事業収益(収入)額] 121,023千円)

公園等利用者の利便を図るとともに、収益事業から生じる収益金により公益事業の推進等に資するため、公園等における便益施設の運営等を行った。なお、緊急事態宣言による指定管理公園有料施設や動植物園、公園駐車場の一時閉鎖等により便益施設の運営を一時休止した。

ア 事業費 (決算額 26,492千円)

区 分	決算額 (千円)	内 容	事業収益 (収入)額 (千円)
指 定 管 理 公 園	3,707	臨時売店やバーベキュー事業等の管理運営	8,575
動 植 物 園	5,411	食堂、喫茶店、売店、遊戯施設等の管理運営	12,223
自動販売機の設置	4,578	市内公園等の自動販売機の設置	75,607
公 園 駐 車 場	12,710	百道中央公園及び大井中央公園の駐車場の管理運営	24,108
そ の 他	86	協会ホームページバナー広告掲載料等	510
合 計	26,492		121,023

イ 事務費 (決算額 665千円)

ウ 人件費 (決算額 3,334千円)

③ 収益事業共通経費

(決算額 111,694千円)

本部事務所経費や総務部門の人件費など、各事業に区分できない共通経費。

ア 事務費 (決算額 10,426千円)

イ 人件費 (決算額 1,648千円)

ウ 公益目的事業会計への繰入等 (決算額 95,863千円)

エ 法人税等 (決算額 3,757千円)

(3) 法人会計

(決算額 20,098千円 [財源内訳] 受託料 17,671千円 自主財源 2,427千円)

理事会等会議費や総務部門人件費など、法人としての運営に関する経費。

ア 事務費 (決算額 6,073千円)

イ 人件費 (決算額 14,025千円)

2 貸借対照表 (令和3年3月31日現在)

(1) 貸借対照表

(単位：円)

科 目	当 年 度	前 年 度	増 減
I 資 産 の 部			
1 流 動 資 産			
現 金 預 金	530,981,311	535,400,520	△ 4,419,209
未 収 預 金	14,282,248	24,833,403	△ 10,551,155
前 払 金	277,957	163,397	114,560
立 替 金	1,587,780	221,399	1,366,381
流 動 資 産 合 計	547,129,296	560,618,719	△ 13,489,423
2 固 定 資 産			
(1) 基 本 財 産			
投 資 有 価 証 券	35,000,000	35,000,000	0
基 本 財 産 合 計	35,000,000	35,000,000	0
(2) 特 定 資 産			
都 市 施 設 建 設 等 積 立 資 産	216,400,000	216,400,000	0
退 職 給 付 引 当 資 産	68,176,878	64,029,644	4,147,234
都 市 緑 化 基 金 積 立 資 産	1,000,000,000	1,000,000,000	0
特 定 資 産 合 計	1,284,576,878	1,280,429,644	4,147,234
(3) そ の 他 固 定 資 産			
建 物 付 属 設 備	3	3	0
構 築 物 品	61,907	72,151	△ 10,244
器 具 備 品	3,757,497	5,242,648	△ 1,485,151
一 般 資 産	12,787,788	18,352,023	△ 5,564,235
電 話 加 入 権	653,184	2,339,280	△ 1,686,096
ソ フ ト ウ ェ ア	3,828,896	3,828,896	0
敷 金	3,406,796	4,956,682	△ 1,549,886
リ サ イ ク ル 預 託 金	14,940,000	14,940,000	0
そ の 他 固 定 資 産 合 計	16,810	16,810	0
固 定 資 産 合 計	39,452,881	49,748,493	△ 10,295,612
資 産 合 計	1,359,029,759	1,365,178,137	△ 6,148,378
資 産 合 計	1,906,159,055	1,925,796,856	△ 19,637,801
II 負 債 の 部			
1 流 動 負 債			
未 払 金	232,615,158	253,929,584	△ 21,314,426
前 受 金	1,733,600	1,742,400	△ 8,800
法 人 税 等 未 払 金	3,757,300	8,523,100	△ 4,765,800
預 り 金	44,911,653	47,479,887	△ 2,568,234
流 動 負 債 合 計	283,017,711	311,674,971	△ 28,657,260
2 固 定 負 債			
リ ー ス 債 務	653,184	2,339,280	△ 1,686,096
退 職 給 付 引 当 金	68,176,878	64,029,644	4,147,234
固 定 負 債 合 計	68,830,062	66,368,924	2,461,138
負 債 合 計	351,847,773	378,043,895	△ 26,196,122
III 正 味 財 産 の 部			
1 指 定 正 味 財 産			
指 定 正 味 財 産 合 計	1,251,400,000	1,248,948,014	2,451,986
(うち基本財産への充当額)	(35,000,000)	(35,000,000)	(0)
(うち特定資産への充当額)	(1,216,400,000)	(1,213,948,014)	(2,451,986)
2 一 般 正 味 財 産			
(うち基本財産への充当額)	(0)	(0)	(0)
(うち特定資産への充当額)	(0)	(2,451,986)	(△ 2,451,986)
正 味 財 産 合 計	1,554,311,282	1,547,752,961	6,558,321
負 債 及 び 正 味 財 産 合 計	1,906,159,055	1,925,796,856	△ 19,637,801

(2) 貸借対照表内訳表

(単位：円)

科 目	公益目的事業 会 計	収益事業等 会 計	法 人 会 計	内部取引等消去	合 計
I 資産の部					
1 流動資産					
現金預金	271,978,884	254,567,530	4,434,897	0	530,981,311
未収金	17,321,851	26,114,110	17,671,000	△ 46,824,713	14,282,248
前払金	267,157	10,800	0	0	277,957
立替金	238,517	1,349,263	0	0	1,587,780
流動資産合計	289,806,409	282,041,703	22,105,897	△ 46,824,713	547,129,296
2 固定資産					
(1) 基本財産					
投資有価証券	0	0	35,000,000	0	35,000,000
基本財産合計	0	0	35,000,000	0	35,000,000
(2) 特定資産					
都市施設建設等積立資産	0	216,400,000	0	0	216,400,000
退職給付引当資産	40,108,121	190,461	27,878,296	0	68,176,878
都市緑化基金積立資産	1,000,000,000	0	0	0	1,000,000,000
特定資産合計	1,040,108,121	216,590,461	27,878,296	0	1,284,576,878
(3) その他固定資産					
建物	0	3	0	0	3
建物附属設備	0	0	61,907	0	61,907
構築物	0	3,757,497	0	0	3,757,497
器具備品	4,138,638	8,649,146	4	0	12,787,788
リース資産	653,184	0	0	0	653,184
電話加入権	1,662,196	2,166,700	0	0	3,828,896
ソフトウェア	3,406,796	0	0	0	3,406,796
敷金	14,940,000	0	0	0	14,940,000
リサイクル預託金	7,880	8,930	0	0	16,810
その他固定資産合計	24,808,694	14,582,276	61,911	0	39,452,881
固定資産合計	1,064,916,815	231,172,737	62,940,207	0	1,359,029,759
資産合計	1,354,723,224	513,214,440	85,046,104	△ 46,824,713	1,906,159,055
II 負債の部					
1 流動負債					
未払金	255,649,475	9,369,709	14,420,687	△ 46,824,713	232,615,158
前受金	0	1,733,600	0	0	1,733,600
法人税等未払金	0	3,757,300	0	0	3,757,300
預り金	34,070,029	10,834,477	7,147	0	44,911,653
流動負債合計	289,719,504	25,695,086	14,427,834	△ 46,824,713	283,017,711
2 固定負債					
リース債務	653,184	0	0	0	653,184
退職給付引当金	40,108,121	190,461	27,878,296	0	68,176,878
固定負債合計	40,761,305	190,461	27,878,296	0	68,830,062
負債合計	330,480,809	25,885,547	42,306,130	△ 46,824,713	351,847,773
III 正味財産の部					
1 指定正味財産					
指定正味財産合計	1,000,000,000	216,400,000	35,000,000	0	1,251,400,000
指定正味財産合計	1,000,000,000	216,400,000	35,000,000	0	1,251,400,000
(うち基本財産への充当額)	(0)	(0)	(35,000,000)	(0)	(35,000,000)
(うち特定資産への充当額)	(1,000,000,000)	(216,400,000)	(0)	(0)	(1,216,400,000)
2 一般正味財産					
一般正味財産	24,242,415	270,928,893	7,739,974	0	302,911,282
(うち基本財産への充当額)	(0)	(0)	(0)	(0)	(0)
(うち特定資産への充当額)	(0)	(0)	(0)	(0)	(0)
正味財産合計	1,024,242,415	487,328,893	42,739,974	0	1,554,311,282
負債及び正味財産合計	1,354,723,224	513,214,440	85,046,104	△ 46,824,713	1,906,159,055

3 正味財産増減計算書（令和2年4月1日から令和3年3月31日まで）

(1) 正味財産増減計算書

(単位：円)

科 目	当 年 度	前 年 度	増 減
I 一般正味財産増減の部			
1 経常増減の部			
(1) 経常収益			
基本財産運用益	593,600	593,600	0
特定資産運用益	14,069,742	14,069,236	506
事業収益	1,297,049,544	1,307,107,725	△ 10,058,181
受取寄付金	16,486,560	0	16,486,560
雑収益	117,463	305,723	△ 188,260
経常収益計	1,328,316,909	1,322,076,284	6,240,625
(2) 経常費用			
事業費用	1,299,754,838	1,297,000,649	2,754,189
管理費用	20,698,436	20,274,431	424,005
経常費用計	1,320,453,274	1,317,275,080	3,178,194
当期経常増減額	7,863,635	4,801,204	3,062,431
2 経常外増減の部			
(1) 経常外収益			
経常外収益計	0	0	0
(2) 経常外費用			
固定資産除却損	0	9,661	△ 9,661
経常外費用計	0	9,661	△ 9,661
当期経常外増減額	0	△ 9,661	9,661
税引前当期一般正味財産増減額	7,863,635	4,791,543	3,072,092
法人税，住民税及び事業税	3,757,300	8,523,100	△ 4,765,800
当期一般正味財産増減額	4,106,335	△ 3,731,557	7,837,892
一般正味財産期首残高	298,804,947	302,536,504	△ 3,731,557
一般正味財産期末残高	302,911,282	298,804,947	4,106,335
II 指定正味財産増減の部			
受取寄付金	18,938,546	20,727,002	△ 1,788,456
一般正味財産への振替額	△ 16,486,560	0	△ 16,486,560
当期指定正味財産増減額	2,451,986	20,727,002	△ 18,275,016
指定正味財産期首残高	1,248,948,014	1,228,221,012	20,727,002
指定正味財産期末残高	1,251,400,000	1,248,948,014	2,451,986
III 正味財産期末残高	1,554,311,282	1,547,752,961	6,558,321

(2) 正味財産増減計算書内訳表

科 目	公益目的事業会計				
	都市緑化 推進事業	街路樹等 維持管理事業	公園施設等 管理事業	公益共通	小 計
I 一般正味財産増減の部					
1. 経常増減の部					
(1) 経常収益					
基本財産運用益	0	0	0	0	0
特定資産運用益	13,952,443	0	0	7,169	13,959,612
事業収益	14,170,000	471,802,849	571,649,083	17,032,151	1,074,654,083
受取寄付金	16,486,560	0	0	0	16,486,560
雑収益	0	0	46,750	12,548	59,298
経常収益計	44,609,003	471,802,849	571,695,833	17,051,868	1,105,159,553
(2) 経常費用					
事業費	120,097,722	472,048,648	586,271,114	20,817,300	1,199,234,784
管理費	0	0	0	0	0
経常費用計	120,097,722	472,048,648	586,271,114	20,817,300	1,199,234,784
当期経常増減額	△ 75,488,719	△ 245,799	△ 14,575,281	△ 3,765,432	△ 94,075,231
2. 経常外増減の部					
(1) 経常外収益					
経常外収益計	0	0	0	0	0
(2) 経常外費用					
固定資産除却損	0	0	0	0	0
経常外費用計	0	0	0	0	0
当期経常外増減額	0	0	0	0	0
他会計振替前当期一般正味財産増減額	△ 75,488,719	△ 245,799	△ 14,575,281	△ 3,765,432	△ 94,075,231
他会計振替額	73,308,323	0	15,945,639	1,608,891	90,862,853
税引前当期一般正味財産増減額	△ 2,180,396	△ 245,799	1,370,358	△ 2,156,541	△ 3,212,378
法人税、住民税及び事業税	0	0	0	0	0
当期一般正味財産増減額	△ 2,180,396	△ 245,799	1,370,358	△ 2,156,541	△ 3,212,378
一般正味財産期首残高	△ 11,781,450	△ 1,695,571	△ 4,153,880	45,085,694	27,454,793
一般正味財産期末残高	△ 13,961,846	△ 1,941,370	△ 2,783,522	42,929,153	24,242,415
II 指定正味財産増減の部					
受取寄付金	18,938,546	0	0	0	18,938,546
一般正味財産への振替額	△ 16,486,560	0	0	0	△ 16,486,560
当期指定正味財産増減額	2,451,986	0	0	0	2,451,986
指定正味財産期首残高	997,548,014	0	0	0	997,548,014
指定正味財産期末残高	1,000,000,000	0	0	0	1,000,000,000
III 正味財産期末残高	986,038,154	△ 1,941,370	△ 2,783,522	42,929,153	1,024,242,415

(単位：円)

収益事業等会計				法人会計	内部取引等消去	合 計
駐車場運営事業	便益施設 運営事業	収益共通	小 計			
0	0	0	0	593,600	0	593,600
0	0	105,351	105,351	4,779	0	14,069,742
83,701,100	121,023,361	0	204,724,461	17,671,000	0	1,297,049,544
0	0	0	0	0	0	16,486,560
0	0	58,154	58,154	11	0	117,463
83,701,100	121,023,361	163,505	204,887,966	18,269,390	0	1,328,316,909
52,031,801	36,415,055	12,073,198	100,520,054	0	0	1,299,754,838
0	0	0	0	20,698,436	0	20,698,436
52,031,801	36,415,055	12,073,198	100,520,054	20,698,436	0	1,320,453,274
31,669,299	84,608,306	△ 11,909,693	104,367,912	△ 2,429,046	0	7,863,635
0	0	0	0	0	0	0
0	0	0	0	0	0	0
0	0	0	0	0	0	0
0	0	0	0	0	0	0
31,669,299	84,608,306	△ 11,909,693	104,367,912	△ 2,429,046	0	7,863,635
0	0	△ 95,862,853	△ 95,862,853	5,000,000	0	0
31,669,299	84,608,306	△ 107,772,546	8,505,059	2,570,954	0	7,863,635
0	0	3,757,300	3,757,300	0	0	3,757,300
31,669,299	84,608,306	△ 111,529,846	4,747,759	2,570,954	0	4,106,335
332,900,530	667,831,381	△ 734,550,777	266,181,134	5,169,020	0	298,804,947
364,569,829	752,439,687	△ 846,080,623	270,928,893	7,739,974	0	302,911,282
0	0	0	0	0	0	18,938,546
0	0	0	0	0	0	△ 16,486,560
0	0	0	0	0	0	2,451,986
216,400,000	0	0	216,400,000	35,000,000	0	1,248,948,014
216,400,000	0	0	216,400,000	35,000,000	0	1,251,400,000
580,969,829	752,439,687	△ 846,080,623	487,328,893	42,739,974	0	1,554,311,282

4 財務諸表に対する注記

(1) 重要な会計方針

ア 有価証券の評価基準及び評価方法

- (ア) 満期保有目的の債券
移動平均法による原価法により評価している。

イ 固定資産の減価償却の方法

- (ア) 有形固定資産
定率法によっている。ただし、建物（建物付属設備は除く。）は定額法によっている。
- (イ) 無形固定資産
定額法によっている。
- (ウ) リース資産
所有権移転外ファイナンス・リース取引に係るリース資産は、リース期間を耐用年数とし、残存価額を零とする定額法によっている。

ウ 引当金の計上基準

- (ア) 退職給付引当金
従業員の退職給付に備えるため、期末要支給額に相当する金額を計上している。

エ リース取引の処理方法

- (ア) 平成20年4月1日以降に契約したリース取引のうち1取引あたり300万円以上のものは、売買取引に準じた処理を行っている。
- (イ) (ア)以外のものは、賃貸借取引に準じた処理を行っている。

オ 消費税等の会計処理

消費税等の会計処理は、税込方式によっている。

(2) 基本財産及び特定資産の増減額及びその残高

基本財産及び特定資産の増減額及びその残高は、次のとおりである。

(単位：円)

科 目	前期末残高	当期増加額	当期減少額	当期末残高
基本財産				
投資有価証券	35,000,000	0	0	35,000,000
小 計	35,000,000	0	0	35,000,000
特定資産				
都市施設建設等積立資産	216,400,000	0	0	216,400,000
退職給付引当資産	64,029,644	4,147,234	0	68,176,878
都市緑化基金積立資産	1,000,000,000	18,938,546	18,938,546	1,000,000,000
小 計	1,280,429,644	23,085,780	18,938,546	1,284,576,878
合 計	1,315,429,644	23,085,780	18,938,546	1,319,576,878

(3) 基本財産及び特定資産の財源等の内訳

基本財産及び特定資産の財源等の内訳は、次のとおりである。

(単位：円)

科 目	当 期 末 残 高	(うち指定正味財産 からの充当額)	(うち一般正味財産 からの充当額)	(うち負債に 対応する額)
基本財産				
投資有価証券	35,000,000	(35,000,000)	(0)	—
小 計	35,000,000	(35,000,000)	(0)	—
特定資産				
都市施設建設等積立資産	216,400,000	(216,400,000)	(0)	—
退職給付引当資産	68,176,878	—	—	(68,176,878)
都市緑化基金積立資産	1,000,000,000	(1,000,000,000)	(0)	—
小 計	1,284,576,878	(1,216,400,000)	(0)	(68,176,878)
合 計	1,319,576,878	(1,251,400,000)	(0)	(68,176,878)

(4) 固定資産の取得価額、減価償却累計額及び当期末残高

固定資産の取得価額、減価償却累計額及び当期末残高は、次のとおりである。

(単位：円)

科 目	取 得 価 額	減価償却累計額	当 期 末 残 高
建 物	7,508,487	7,508,484	3
建 物 付 属 設 備	13,920,438	13,858,531	61,907
構 築 物	39,551,547	35,794,050	3,757,497
器 具 備 品	62,806,151	50,018,363	12,787,788
リ ー ス 資 産	3,265,920	2,612,736	653,184
ソ フ ト ウ ェ ア	23,835,432	20,428,636	3,406,796
合 計	150,887,975	130,220,800	20,667,175

(5) 満期保有目的の債券の内訳並びに帳簿価額、時価及び評価損益

満期保有目的の債券の内訳並びに帳簿価額、時価及び評価損益は、次のとおりである。

(単位：円)

種 類 及 び 銘 柄	帳 簿 価 額	時 価	評 価 損 益	満期期日 (利率)
福 岡 市 債 : 20年	70,000,000	81,613,000	11,613,000	R14.9.17 (1.696%)
福 岡 市 債 : 20年	300,000,000	355,290,000	55,290,000	R15.7.19 (1.808%)
福 岡 市 債 : 20年	150,000,000	172,665,000	22,665,000	R16.6.20 (1.490%)
福 岡 県 債 : 20年	100,000,000	112,260,000	12,260,000	R17.9.10 (1.226%)
福 岡 県 債 : 15年	100,000,000	108,500,000	8,500,000	R9.11.29 (1.329%)
利付国庫債券 : 10年	319,417,600	323,455,450	4,037,850	R4.3.20 (1.00%)
合 計	1,039,417,600	1,153,783,450	114,365,850	

(6) 指定正味財産から一般正味財産への振替額の内訳

指定正味財産から一般正味財産への振替額の内訳は、次のとおりである。

(単位：円)

内 訳	金 額
経常収益への振替額	
目的に応じた用途による指定解除額	16,486,560

(7) その他

貸借対照表に計上した固定資産のほか、器具備品（車両含む）の一部については、所有権移転外ファイナンス・リース契約により使用している。

5 附属明細書

(1) 基本財産及び特定資産の明細

財務諸表に対する注記に記載しているため省略

(2) 引当金の明細

(単位：円)

科 目	期首残高	当期増加額	当期減少額		期末残高
			目的使用	その他	
退職給付引当金	64,029,644	4,147,234	0	0	68,176,878

6 財産目録（令和3年3月31日現在）

(1) 財産目録

（単位：円）

貸借対照表科目		場所・物量等		使用目的等	金額
(流動資産)	現金	手元保管		運転資金	115,000
	預金	普通預金		運転資金	530,866,311
		福岡銀行西新町支店外3支店			
		西日本シティ銀行 [※] ももち出張所外1支店 ゆうちょ銀行			
	未収金	九州アサヒ飲料販売(株)外16社		収益事業に供する自動販売機販売手数料他	14,282,248
	前払金	福岡市外1社		公園施設設置許可申請手数料他	277,957
立替金	アビスパ福岡(株)外5社		2月分テニス競技場電気使用料他	1,587,780	
流動資産合計					547,129,296
(固定資産)					
基本財産	投資有価証券	福岡市債	みずほ証券	基本財産であり、運用益を法人会計の財源としている。	35,000,000
特定資産	都市施設建設等積立資産	普通預金	福岡銀行西新町支店	収益事業の積立資産であり、施設等の建設の資金として管理している資産	211,900,000
		福岡県債	大和証券		4,500,000
		都市施設建設等積立資産合計			(216,400,000)
	退職給付引当資産	普通預金	福岡銀行天神町支店外1行	協会固有職員の退職給付金に備え管理している資産	68,176,878
	退職給付引当資産合計			(68,176,878)	
都市緑化基金積立資産	都市緑化基金積立資産	普通預金	西日本シティ銀行天神支店	公益目的保有財産であり、運用益を都市緑化事業に使用している。	82,400
		福岡県債	みずほ証券		100,000,000
		福岡県債	大和証券		95,500,000
		福岡市債	みずほ証券		35,000,000
		福岡市債	SMB C日興証券		300,000,000
		福岡市債	SMB C日興証券		150,000,000
		利付国債	岡三証券		109,799,800
		利付国債	野村証券		109,799,800
		利付国債	みずほ証券		99,818,000
		都市緑化基金積立資産合計			

(単位：円)

貸借対照表科目		場所・物量等	使用目的等	金額
その他固定資産	建物	西新駐車場管理ボックス外 2 件	収益事業等に供する駐車場管理ボックス等	3
	建物付属設備	協会本部ガラス製防火扉一式外 6 件	法人会計事業に供する設備等	61,907
	構築物	西新駐車場区画線外 15 件	収益事業等に供する駐車場設備等	3,757,497
	器具備品	P 料金精算システム大井中央公園第 1 駐車場外 27 件	公益目的事業及び収益事業等に供する器具備品	12,787,788
	リース資産	軽四輪自動車賃貸借	公益目的事業に供するリース資産	653,184
	電話加入権	協会本部他電話回線 50 回線	公益目的事業及び収益事業等に供する電話回線	3,828,896
	ソフトウェア	契約システム開発業務委託外 4 件	公益目的事業に供するソフトウェア	3,406,796
	敷金	福岡タワーセンタービル事務室の敷金	公益目的事業に供する事務室敷金	14,940,000
	リサイクル預託金	総務課軽自動車 2 台	公益目的事業及び収益事業等に供する軽自動車分	16,810
その他固定資産合計				(39,452,881)
固定資産合計				1,359,029,759
資産合計				1,906,159,055
(流動負債)				
	未払金	業者等に対する委託料等の未払額	公益目的事業及び収益事業等に供する委託料等	232,615,158
	前受金	貝塚駐車場運営事業収入	収益事業に供する令和 3 年度分駐車料金収入	1,733,600
	法人税等未払金	西福岡税務署他	収益事業等に供する令和 2 年度法人税等未払金	3,757,300
	預り金	業者からの委託契約保証金他	公益目的事業及び収益事業等に供する契約保証金の預り金他	44,911,653
流動負債合計				283,017,711
(固定負債)				
	リース債務	軽四輪自動車賃貸借	公益目的事業に供するもの	653,184
	退職給付引当金	協会固有職員に対するもの	協会固有職員の退職給付金に備えたもの	68,176,878
固定負債合計				68,830,062
負債合計				351,847,773
正味財産				1,554,311,282

(2) 公益目的保有財産の明細（財産目録の明細）

(単位：円)

財産種別	公益目的保有財産	金額	使用事業
都市緑化基金積立資産	国債・地方債・普通預金	1,000,000,000	都市緑化推進事業
	都市緑化基金積立資産計	1,000,000,000	
器具備品	軽自動車（1台）	589,741	公益目的事業
	レジストグラフPD600	1	街路樹等維持管理事業
	搭乗形路面清掃車	1	公園施設等管理事業
	歩行形路面清掃車	1	公園施設等管理事業
	乗車式バッテリー索引車	1	公園施設等管理事業
	バッテリー式乗車型スクラパー	1	公園施設等管理事業
	契約システム用ハード機器一式	90,980	公益目的事業
	電動ライン引き器	160,161	公園施設等管理事業
	電動ライン引き器	165,881	公園施設等管理事業
	ファイルサーバー機器一式	555,826	公益目的事業
	乗車式草刈り機	699,251	公園施設等管理事業
	粉碎機（マルチチップパーエンジン式）	235,703	公園施設等管理事業
	コマツマイクロショベル	1,369,500	公園施設等管理事業
	デスクトップパソコン	271,590	都市緑化推進事業
器具備品計	4,138,638		
リース資産	軽四輪自動車賃貸借（3台）	653,184	街路樹等維持管理事業
	リース資産計	653,184	
電話加入権	電話機回線14回線	1,093,544	街路樹等維持管理事業
	電話機回線8回線	568,652	公園施設等管理事業
	電話加入権計	1,662,196	
ソフトウェア	契約システム開発業務委託	2,980,800	公益目的事業
	契約システム用Fax送信ソフト一式	425,996	公益目的事業
	ソフトウェア計	3,406,796	
敷金	福岡タワーセンタービル事務室の敷金	14,940,000	都市緑化推進事業
	敷金計	14,940,000	街路樹等維持管理事業
リサイクル預託金	軽自動車（1台分）	7,880	公益目的事業
	リサイクル預託金計	7,880	
合計		1,024,808,694	

7 収支計算書（令和2年4月1日から令和3年3月31日）

(1) 収支計算書

(単位：円)

科 目	予 算 額	決 算 額	差 異	備 考
I 一般正味財産増減の部				
1 経常増減の部				
(1) 経常収益				
基本財産運用益	594,000	593,600	400	
特定資産運用益	14,194,000	14,069,742	124,258	
事業収益	1,279,316,000	1,297,049,544	△ 17,733,544	
受取寄付金	18,860,000	16,486,560	2,373,440	
雑収益	65,000	117,463	△ 52,463	
経常収益計	1,313,029,000	1,328,316,909	△ 15,287,909	
(2) 経常費用				
事業費	1,318,175,000	1,299,754,838	18,420,162	
管理費	20,871,000	20,698,436	172,564	
経常費用計	1,339,046,000	1,320,453,274	18,592,726	
当期経常増減額	△ 26,017,000	7,863,635	△ 33,880,635	
2 経常外増減の部				
(1) 経常外収益				
経常外収益計	0	0	0	
(2) 経常外費用				
経常外費用計	0	0	0	
当期経常外増減額	0	0	0	
税引前当期一般正味財産増減額	△ 26,017,000	7,863,635	△ 33,880,635	
法人税、住民税及び事業税	71,000	3,757,300	△ 3,686,300	
当期一般正味財産増減額	△ 26,088,000	4,106,335	△ 30,194,335	
一般正味財産期首残高	298,805,000	298,804,947	53	
一般正味財産期末残高	272,717,000	302,911,282	△ 30,194,282	
II 指定正味財産増減の部				
受取寄付金	18,860,000	18,938,546	△ 78,546	
一般正味財産への振替額	△ 18,860,000	△ 16,486,560	△ 2,373,440	
当期指定正味財産増減額	0	2,451,986	△ 2,451,986	
指定正味財産期首残高	1,248,948,000	1,248,948,014	△ 14	
指定正味財産期末残高	1,248,948,000	1,251,400,000	△ 2,452,000	
III 正味財産期末残高	1,521,665,000	1,554,311,282	△ 32,646,282	

(2) 収支計算書内訳表

(単位：円)

科 目	公益目的事業 会 計	収 益 事 業 等 会 計	法人会計	内 部 取 引 等 消 去	合 計
I 一般正味財産増減の部					
1 経常増減の部					
(1) 経常収益					
基本財産運用益	0	0	593,600	0	593,600
特定資産運用益	13,959,612	105,351	4,779	0	14,069,742
事業収益	1,074,654,083	204,724,461	17,671,000	0	1,297,049,544
受取寄付金	16,486,560	0	0	0	16,486,560
雑収益	59,298	58,154	11	0	117,463
経常収益計	1,105,159,553	204,887,966	18,269,390	0	1,328,316,909
(2) 経常費用					
事業費	1,199,234,784	100,520,054	0	0	1,299,754,838
管理費	0	0	20,698,436	0	20,698,436
経常費用計	1,199,234,784	100,520,054	20,698,436	0	1,320,453,274
当期経常増減額	△ 94,075,231	104,367,912	△ 2,429,046	0	7,863,635
2 経常外増減の部					
(1) 経常外収益					
経常外収益計	0	0	0	0	0
(2) 経常外費用					
経常外費用計	0	0	0	0	0
当期経常外増減額	0	0	0	0	0
他会計振替前当期一般正味財産増減額	△ 94,075,231	104,367,912	△ 2,429,046	0	7,863,635
他会計振替額	90,862,853	△ 95,862,853	5,000,000	0	0
税引前当期一般正味財産増減額	△ 3,212,378	8,505,059	2,570,954	0	7,863,635
法人税、住民税及び事業税	0	3,757,300	0	0	3,757,300
当期一般正味財産増減額	△ 3,212,378	4,747,759	2,570,954	0	4,106,335
一般正味財産期首残高	27,454,793	266,181,134	5,169,020	0	298,804,947
一般正味財産期末残高	24,242,415	270,928,893	7,739,974	0	302,911,282
II 指定正味財産増減の部					
受取寄付金	18,938,546	0	0	0	18,938,546
一般正味財産への振替額	△ 16,486,560	0	0	0	△ 16,486,560
当期指定正味財産増減額	2,451,986	0	0	0	2,451,986
指定正味財産期首残高	997,548,014	216,400,000	35,000,000	0	1,248,948,014
指定正味財産期末残高	1,000,000,000	216,400,000	35,000,000	0	1,251,400,000
III 正味財産期末残高	1,024,242,415	487,328,893	42,739,974	0	1,554,311,282

8 契約金額が3億円以上の工事又は製造の請負の契約

該当なし

9 契約金額が4,000万円以上の不動産等の買入れ等の契約

該当なし