

水産物の取扱実績について（暦年）

（総括）

開場日数は、前年から2日減少し、278日であった。

卸売業者の取扱実績は、数量 61,515 t で前年より 8,675 t (12.4%) 減少、金額 40,687,204 千円で前年より 3,008,028 千円(6.9%)減少した。kg 当たりの単価は 661 円で前年に比べ 38 円(6.1%)上回った。

なお、市場取扱実績は、数量 61,545 t、金額 40,819,118 千円となった。

卸売業者取扱実績の区分ごとの内容は下記のとおり

○生鮮水産物

生鮮水産物全体の取扱数量は 54,263 t で前年に比較して 13.6%減、取扱金額は 32,110,241 千円で前年より 7.9%減となった。単価は 592 円で前年より 6.7%増となった。

当市場の主要品目であるあじ類、いか類、ぶり類、さば類の取扱数量は前年を下回ったが、たい類の取扱数量は前年を上回った。

青物全体の取扱数量は 18,366 t で前年より 29.1%減、取扱金額は 4,232,429 千円で前年より 13.5%減となった。

青物以外の魚種については、取扱数量は 35,896 t で前年より 2.7%減、取扱金額は 27,877,812 千円で前年より 6.9%減となった。

○冷凍水産物

冷凍水産物全体の取扱数量は 5,282 t で前年より 1.2%増、取扱金額は 6,282,492 千円で前年より 2.9%増となった。単価は 1,189 円で前年より 1.6%増となった。

主たる品目のえび類といか類の取扱数量が前年より増加した。

○塩干加工品

塩干加工品全体の取扱数量は 1,970 t で前年より 8.9%減、取扱金額は 2,294,471 千円で前年より 16.2%減となった。単価は 1,165 円で前年より 8.1%減となった。

主たる品目のさけ・ます類と塩さば類の取扱数量が減少した。

水産物の取扱実績について（年度）

（総括）

開場日数は、前年度と同じ、278日であった。

卸売業者の取扱実績は、数量 58,885 t で前年度より 8,818 t (13.1%) 減少、金額 39,461,415 千円で前年度より 3,856,051 千円(8.9%)減少した。kg 当たりの単価は 670 円で前年度に比べ 30 円(4.7%)上回った。

なお、市場取扱実績は、数量 58,915 t、金額 39,590,288 千円となった。

卸売業者取扱実績の区分ごとの内容は下記のとおり

○生鮮水産物

生鮮水産物全体の取扱数量は 51,834 t で前年度に比較して 14.2%減、取扱金額は 31,141,011 千円で前年度より 9.9%減となった。単価は 601 円で前年度より 5.1%増となった。

当市場の主要品目であるたい類は前年度を上回ったが、あじ類・さば類・ぶり類・いか類の取扱数量は前年度を下回った。

青物全体の取扱数量は 16,320 t で前年度より 31.4%減、取扱金額は 4,222,425 千円で前年度より 12.3%減となった。

青物以外の魚種については、取扱数量は 35,514 t で前年度より 2.9%減、取扱金額は 26,918,586 千円で前年度より 9.5%減となった。

○冷凍水産物

冷凍水産物全体の取扱数量は 5,076 t で前年度より 2.7%減、取扱金額は 6,180,328 千円と前年度より 1.4%増となった。単価は 1,217 円で前年度より 4.1%増となった。

主たる品目のエビ類、さば類の取扱数量が前年度より減少した。

○塩干加工品

塩干加工品全体の取扱数量は 1,975 t で前年度より 6.3%減、取扱金額は 2,140,076 千円で前年度より 20.0%減となった。単価は 1,083 円で前年度より 14.7%減となった。

主たる品目のさけ・ます類の取扱数量が減少した。

年次別・種別別

年	市場総取扱高			卸売計			生鮮水産物					
	取扱高	指数	単価	取扱高	指数	単価	青物					
							取扱高	指数	単価	取扱高	指数	単価
22	99,620,786	100	519	99,537,390	100	517	86,315,640	100	475	28,277,739	100	203
	51,716,480,090	100		51,461,801,397	100		41,031,932,782	100		5,730,931,000	100	
23	93,364,230	94	516	93,277,828	94	514	81,222,653	94	470	27,886,240	99	227
	48,213,217,638	93		47,941,530,713	93		38,214,732,799	93		6,328,613,908	110	
24	84,822,561	85	533	84,736,502	85	530	72,741,356	84	487	26,758,117	95	215
	45,239,643,810	87		44,948,159,259	87		35,414,913,364	86		5,761,136,654	101	
25	78,882,536	79	559	78,816,129	79	557	67,933,493	79	501	22,549,648	80	234
	44,104,682,040	85		43,873,348,662	85		34,025,457,559	83		5,271,548,587	92	
26	74,726,057	75	612	74,667,722	75	610	63,973,163	74	549	20,672,600	73	259
	45,728,966,651	88		45,529,180,145	88		35,153,214,740	86		5,361,574,389	94	
27	82,339,806	83	584	82,297,299	83	582	71,995,549	83	522	27,684,795	98	191
	48,049,789,788	93		47,890,837,552	93		37,555,363,452	92		5,280,330,786	92	
28	70,420,211	71	651	70,381,865	71	650	61,507,617	71	583	21,605,754	76	235
	45,876,863,694	89		45,722,263,717	89		35,874,040,746	87		5,072,013,404	89	
29	70,071,101	70	644	70,035,583	70	643	61,817,935	72	575	22,451,745	79	215
	45,157,864,612	87		45,017,505,149	87		35,531,843,625	87		4,820,823,407	84	
30	70,223,592	70	624	70,190,393	71	623	62,812,042	73	555	25,915,312	92	189
	43,840,312,778	85		43,695,232,190	85		34,850,857,766	85		4,890,876,759	85	
1	61,545,155	62	663	61,514,641	62	661	54,262,505	63	592	18,366,053	65	230
	40,819,118,226	79		40,687,203,686	79		32,110,240,847	78		4,232,428,848	74	

市場取扱高

<単位>
 取扱高 上段…kg
 下段…円
 指数…%
 単価…円

取扱高	指数	単価	冷凍水産物			塩干加工品			仲卸業者取扱高 (仲卸業者場外買付)		
			取扱高	指数	単価	取扱高	指数	単価	取扱高	指数	単価
58,037,901	100	608	8,018,710	100	836	5,203,040	100	716	83,396	100	3,054
35,301,001,782	100		6,705,272,214	100		3,724,596,401	100		254,678,693	100	
53,336,413	92	598	8,139,226	102	846	3,915,949	75	725	86,402	104	3,144
31,886,118,891	90		6,888,263,129	103		2,838,534,785	76		271,686,925	107	
45,983,239	79	645	8,634,624	108	790	3,360,522	65	808	86,059	103	3,387
29,653,776,710	84		6,818,094,988	102		2,715,150,907	73		291,484,551	114	
45,383,845	78	634	7,903,675	99	872	2,978,961	57	991	66,407	80	3,484
28,753,908,972	81		6,895,320,933	103		2,952,570,170	79		231,333,378	91	
43,300,563	75	688	8,062,635	101	911	2,631,924	51	1,151	58,335	70	3,425
29,791,640,351	84		7,345,844,636	110		3,030,120,769	81		199,786,506	78	
44,310,754	76	728	7,530,403	94	967	2,771,347	53	1,102	42,507	51	3,739
32,275,032,666	91		7,282,347,867	109		3,053,126,233	82		158,952,236	62	
39,901,863	69	772	6,371,569	79	1,082	2,502,679	48	1,179	38,346	46	4,032
30,802,027,342	87		6,896,918,153	103		2,951,304,818	79		154,599,977	61	
39,366,190	68	780	5,965,076	74	1,103	2,252,572	43	1,291	35,518	43	3,952
30,711,020,218	87		6,576,982,440	98		2,908,679,084	78		140,359,463	55	
36,896,730	64	812	5,216,755	65	1,170	2,161,596	42	1,267	33,199	40	4,370
29,959,981,007	85		6,105,308,704	91		2,739,065,720	74		145,080,588	57	
35,896,452	62	777	5,281,857	66	1,189	1,970,279	38	1,165	30,514	37	4,323
27,877,811,999	79		6,282,491,578	94		2,294,471,261	62		131,914,540	52	

年度別・種別

年度	市場総取扱高			卸売計			生鮮水産物													
	取扱高	指数	単価	取扱高	指数	単価	青物			取扱高	指数	単価								
							取扱高	指数	単価											
22	96,790,301	100	519	96,711,611	100	517	83,724,202	100	473	27,983,939	100	210								
	50,230,625,889	100		49,983,823,172	100		39,588,071,656	100		5,870,348,543	100									
23	91,032,103	94	523	90,941,216	94	521	78,827,951	94	479	27,006,778	97	225								
	47,638,826,259	95		47,352,851,551	95		37,741,118,113	95		6,083,453,493	104									
24	84,685,634	87	527	84,603,337	87	524	72,872,685	87	476	28,041,639	100	205								
	44,601,580,695	89		44,318,789,043	89		34,723,145,887	88		5,735,519,300	98									
25	77,306,127	80	576	77,244,492	80	573	66,454,866	79	517	21,116,960	75	254								
	44,511,637,857	89		44,293,314,416	89		34,334,396,794	87		5,363,332,756	91									
26	78,612,685	81	596	78,554,281	81	594	67,797,979	81	534	23,303,801	83	230								
	46,866,995,712	93		46,672,155,851	93		36,233,242,899	92		5,366,051,932	91									
27	78,255,067	81	609	78,216,873	81	608	68,234,346	81	546	26,248,491	94	199								
	47,670,697,845	95		47,519,147,768	95		37,263,302,349	94		5,216,377,227	89									
28	69,992,315	72	653	69,954,357	72	651	60,939,163	73	586	20,992,970	75	246								
	45,696,942,157	91		45,544,213,454	91		35,732,826,505	90		5,155,821,193	88									
29	71,740,632	74	626	71,705,669	74	624	63,868,950	76	554	24,946,938	89	189								
	44,889,477,434	89		44,748,443,542	90		35,360,001,716	89		4,703,687,791	80									
30	67,735,482	70	642	67,703,202	70	640	60,380,051	72	572	23,802,083	85	202								
	43,459,114,704	87		43,317,465,508	87		34,546,482,070	87		4,813,033,311	82									
1	58,915,164	61	672	58,885,286	61	670	51,833,652	62	601	16,319,709	58	259								
	39,590,288,447	79		39,461,414,782	79		31,141,010,992	79		4,222,424,537	72									

市場取扱高

<単位>
 取扱高:上段…kg
 下段…円
 指数:%
 単価:円

年度	その他			冷凍水産物			塩干加工品			仲卸業者取扱高 (仲卸業者場外買付)		
	取扱高	指数	単価	取扱高	指数	単価	取扱高	指数	単価	取扱高	指数	単価
22	55,740,263	100	605	7,945,872	100	846	5,041,537	100	729	78,690	100	3,136
	33,717,723,113	100		6,719,832,574	100		3,675,918,942	100		246,802,717	100	
23	51,821,173	93	611	8,307,344	105	838	3,805,921	75	696	90,887	116	3,146
	31,657,664,620	94		6,963,529,992	104		2,648,203,446	72		285,974,708	116	
24	44,831,046	80	647	8,560,994	108	795	3,169,658	63	879	82,297	105	3,436
	28,987,626,587	86		6,809,182,302	101		2,786,460,854	76		282,791,652	115	
25	45,337,906	81	639	7,869,762	99	880	2,919,864	58	1,038	61,635	78	3,542
	28,971,064,038	86		6,926,913,468	103		3,032,004,154	82		218,323,441	88	
26	44,494,178	80	694	8,155,349	103	913	2,600,953	52	1,150	58,404	74	3,336
	30,867,190,967	92		7,447,396,996	111		2,991,515,956	81		194,839,861	79	
27	41,985,855	75	763	7,226,055	91	996	2,756,472	55	1,110	38,194	49	3,968
	32,046,925,122	95		7,196,011,633	107		3,059,833,786	83		151,550,077	61	
28	39,946,193	72	765	6,573,087	83	1,044	2,442,107	48	1,206	37,958	48	4,024
	30,577,005,312	91		6,865,488,923	102		2,945,898,026	80		152,728,703	62	
29	38,922,012	70	788	5,561,894	70	1,164	2,274,825	45	1,282	34,963	44	4,034
	30,656,313,925	91		6,472,433,247	96		2,916,008,579	79		141,033,892	57	
30	36,577,968	66	813	5,215,205	66	1,169	2,107,946	42	1,270	32,280	41	4,388
	29,733,448,759	88		6,094,585,013	91		2,676,398,425	73		141,649,196	57	
1	35,513,943	64	758	5,076,331	64	1,217	1,975,303	39	1,083	29,878	38	4,313
	26,918,586,455	80		6,180,327,884	92		2,140,075,906	58		128,873,665	52	

月 別 市 場

		1月	2月	3月	4月	5月	6月	7月	8月	
卸売業者取扱高	卸売小計	数量	7,575,127	5,803,699	4,898,841	5,599,787	5,160,047	4,820,889	4,692,973	4,394,183
		金額	3,595,032,667	3,685,507,160	3,469,978,486	3,529,939,194	3,166,614,604	3,343,508,437	3,486,700,552	3,030,444,856
	生鮮	数量	7,034,799	5,158,046	4,267,794	4,892,956	4,552,897	4,286,983	4,135,534	3,865,306
		金額	3,043,583,958	3,025,070,898	2,770,333,140	2,747,108,201	2,530,912,100	2,726,114,091	2,758,554,737	2,375,335,387
	青物	数量	4,151,950	1,658,805	1,261,070	1,808,862	1,207,254	1,113,841	1,288,524	1,291,447
		金額	536,380,083	336,029,071	305,355,043	386,609,671	328,776,164	329,126,512	324,839,578	308,488,690
	その他の生鮮	数量	2,882,849	3,499,241	3,006,724	3,084,094	3,345,643	3,173,142	2,847,010	2,573,859
		金額	2,507,203,875	2,689,041,827	2,464,978,097	2,360,498,530	2,202,135,936	2,396,987,579	2,433,715,159	2,066,846,697
	冷凍	数量	407,318	457,183	468,998	462,086	427,698	387,420	410,587	390,564
		金額	386,161,265	437,071,543	494,011,439	561,497,541	458,574,765	441,346,738	551,642,088	491,073,981
	塩干加工	数量	133,010	188,470	162,049	244,745	179,452	146,486	146,852	138,313
		金額	165,287,444	223,364,719	205,633,907	221,333,452	177,127,739	176,047,608	176,503,727	164,035,488
仲卸業者 場外 取扱高	数量	1,680	1,772	2,133	2,469	2,490	2,499	3,843	3,175	
	金額	6,894,443	7,173,260	9,443,944	9,228,081	9,074,187	9,427,104	16,627,393	13,535,605	
市場 総取扱高	数量	7,576,807	5,805,471	4,900,974	5,602,256	5,162,537	4,823,388	4,696,816	4,397,358	
	金額	3,601,927,110	3,692,680,420	3,479,422,430	3,539,167,275	3,175,688,791	3,352,935,541	3,503,327,945	3,043,980,461	
市場開場日数		22	22	23	23	23	24	24	23	

取 扱 高

単位：上段…kg
下段…円

9月	10月	11月	12月	年計	1月	2月	3月	年度計
4,180,095	4,397,547	5,009,869	4,981,584	61,514,641	4,764,912	5,882,809	5,000,591	58,885,286
2,883,482,174	3,002,579,298	3,206,993,498	4,286,422,760	40,687,203,686	3,046,548,862	3,416,682,655	3,061,497,892	39,461,414,782
3,611,869	3,823,193	4,419,725	4,213,403	54,262,505	4,285,681	5,357,387	4,388,718	51,833,652
2,208,275,368	2,318,229,964	2,484,128,736	3,122,594,267	32,110,240,847	2,533,222,443	2,858,768,558	2,477,767,140	31,141,010,992
1,014,905	1,216,398	1,430,913	922,084	18,366,053	1,657,194	2,270,100	1,098,187	16,319,709
338,110,845	355,307,353	377,621,765	305,784,073	4,232,428,848	409,728,679	474,633,574	283,397,633	4,222,424,537
2,596,964	2,606,795	2,988,812	3,291,319	35,896,452	2,628,487	3,087,287	3,290,531	35,513,943
1,870,164,523	1,962,922,611	2,106,506,971	2,816,810,194	27,877,811,999	2,123,493,764	2,384,134,984	2,194,369,507	26,918,586,455
419,241	418,832	442,579	589,351	5,281,857	344,039	389,687	394,247	5,076,331
509,049,261	507,470,903	544,763,467	899,828,587	6,282,491,578	379,118,482	417,999,529	417,962,542	6,180,327,884
148,985	155,522	147,565	178,830	1,970,279	135,192	135,735	217,626	1,975,303
166,157,545	176,878,431	178,101,295	263,999,906	2,294,471,261	134,207,937	139,914,568	165,768,210	2,140,075,906
2,274	2,326	2,184	3,671	30,514	1,644	1,644	1,661	29,878
8,901,950	11,728,783	9,436,179	20,443,611	131,914,540	7,632,536	6,391,278	6,446,958	128,873,665
4,182,369	4,399,873	5,012,053	4,985,255	61,545,155	4,766,556	5,884,453	5,002,252	58,915,164
2,892,384,124	3,014,308,081	3,216,429,677	4,306,866,371	40,819,118,226	3,054,181,398	3,423,073,933	3,067,944,850	39,590,288,447
22	24	23	25	278	22	22	23	278

卸売月別平均単価

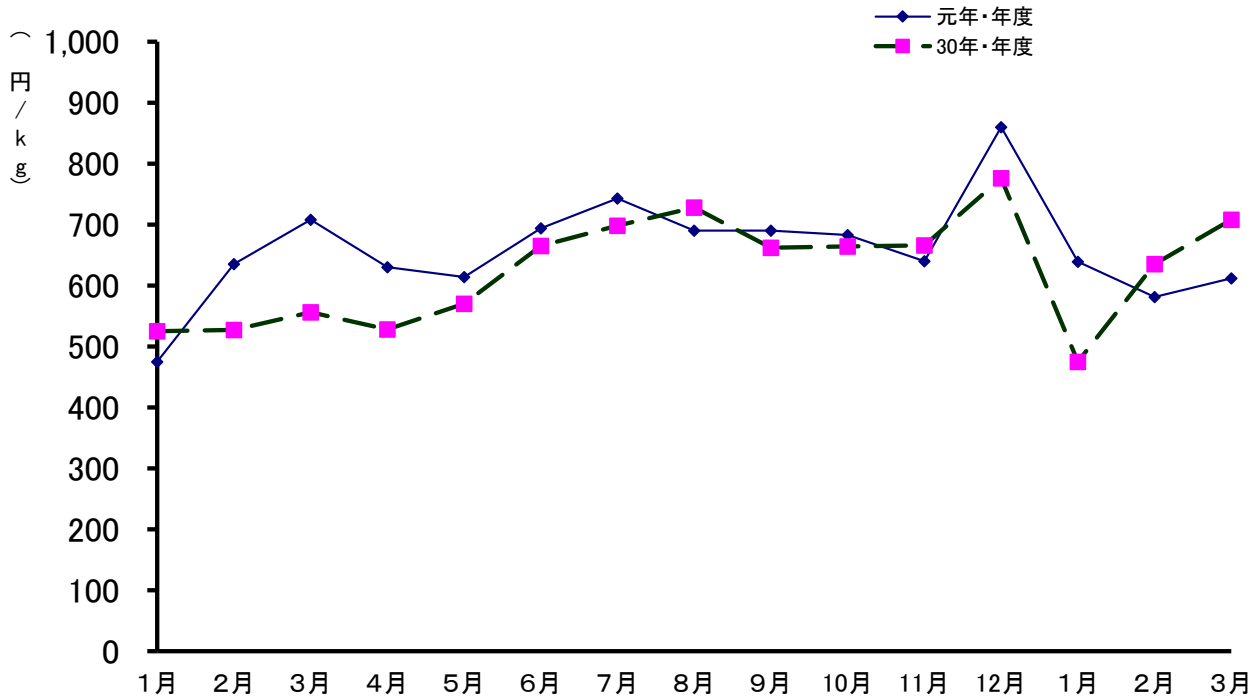

(単位：円/kg)

		年平均	1月	2月	3月	4月	5月	6月	7月	8月	9月	10月	11月	12月	1月	2月	3月	年平均
総平均	元年・年度	661	475	635	708	630	614	694	743	690	690	683	640	860	639	581	612	670
	30年・年度	623	525	527	556	528	570	665	698	728	662	664	666	776	475	635	708	640
生鮮	元年・年度	592	433	586	649	561	556	636	667	615	611	606	562	741	591	534	565	601
	30年・年度	555	479	495	453	512	605	625	655	595	599	587	677	433	586	649	495	572
冷凍	元年・年度	1,189	948	956	1,053	1,215	1,072	1,139	1,344	1,257	1,214	1,212	1,231	1,527	1,102	1,073	1,060	1,217
	30年・年度	1,170	1,096	1,000	936	1,239	1,097	1,136	1,224	1,268	1,177	1,130	1,316	1,397	948	956	1,053	1,169
塩干加工	元年・年度	1,165	1,243	1,185	1,269	904	987	1,202	1,202	1,186	1,115	1,137	1,207	1,476	993	1,031	762	1,083
	30年・年度	1,267	1,237	1,187	1,247	1,204	1,229	1,215	1,277	1,294	1,138	1,249	1,273	1,624	1,243	1,185	1,269	1,270

年次別取扱高の推移

年(暦年)	数量(トン)	指数	金額(千円)	指数
昭和 30 年	37,334	-	1,747,615	-
31	66,439	100	3,568,963	100
32	70,988	107	3,960,702	111
33	79,023	119	4,194,233	118
34	96,829	146	5,147,563	144
35	123,660	186	6,309,003	177
36	118,281	178	6,994,548	196
37	131,132	197	7,396,304	207
38	123,392	186	8,382,171	235
39	152,530	230	10,068,333	282
40	188,508	284	12,297,747	345
41	178,682	269	12,839,480	360
42	157,029	236	15,003,803	420
43	176,584	266	16,875,796	473
44	190,923	287	19,699,965	552
45	169,879	256	22,736,738	637
46	186,902	281	26,694,517	748
47	201,371	303	30,821,757	864
48	212,604	320	39,344,739	1,102
49	245,626	370	49,761,667	1,394
50	239,312	360	57,677,203	1,616
51	251,602	379	72,196,490	2,023
52	272,327	410	83,686,206	2,345
53	254,278	383	77,512,405	2,172
54	273,574	412	88,048,636	2,467
55	239,977	361	87,860,296	2,462
56	221,200	333	95,321,147	2,671
57	228,611	344	98,400,211	2,757
58	211,702	319	95,855,568	2,686
59	203,746	307	93,249,888	2,613
60	228,674	344	98,231,960	2,752
61	213,132	321	95,422,960	2,674
62	198,601	299	93,195,924	2,611
63	225,450	339	93,987,883	2,633
平成 元 年	221,255	333	97,211,790	2,724
2	190,990	287	99,863,873	2,798
3	191,293	288	107,760,624	3,019
4	193,481	291	104,620,991	2,931
5	194,322	292	102,199,847	2,864
6	190,570	287	100,214,578	2,808
7	196,787	296	103,623,051	2,903
8	230,256	347	110,014,612	3,083
9	209,820	316	110,075,114	3,084
10	203,755	307	102,696,918	2,878
11	191,323	288	100,844,737	2,826
12	181,772	274	97,393,583	2,729
13	173,026	260	88,660,932	2,484
14	164,434	247	87,140,474	2,442
15	155,567	234	79,246,472	2,220
16	152,734	230	75,621,948	2,119
17	140,879	212	72,728,994	2,038
18	128,329	193	70,850,512	1,985
19	123,913	187	68,469,866	1,918
20	108,041	163	64,301,931	1,802
21	101,608	153	54,149,316	1,517
22	99,537	150	51,461,801	1,442
23	93,278	140	47,941,531	1,343
24	84,737	128	44,948,159	1,259
25	78,816	119	43,873,349	1,229
26	74,668	112	45,529,180	1,276
27	82,297	124	47,890,838	1,342
28	70,382	106	45,722,264	1,281
29	70,036	105	45,017,505	1,261
30	70,190	106	43,695,232	1,224
令和元年	61,515	93	40,687,204	1,140

※指数は、昭和30年6月開場のため、31年を基準年とした。

流通（実績）

集荷状況

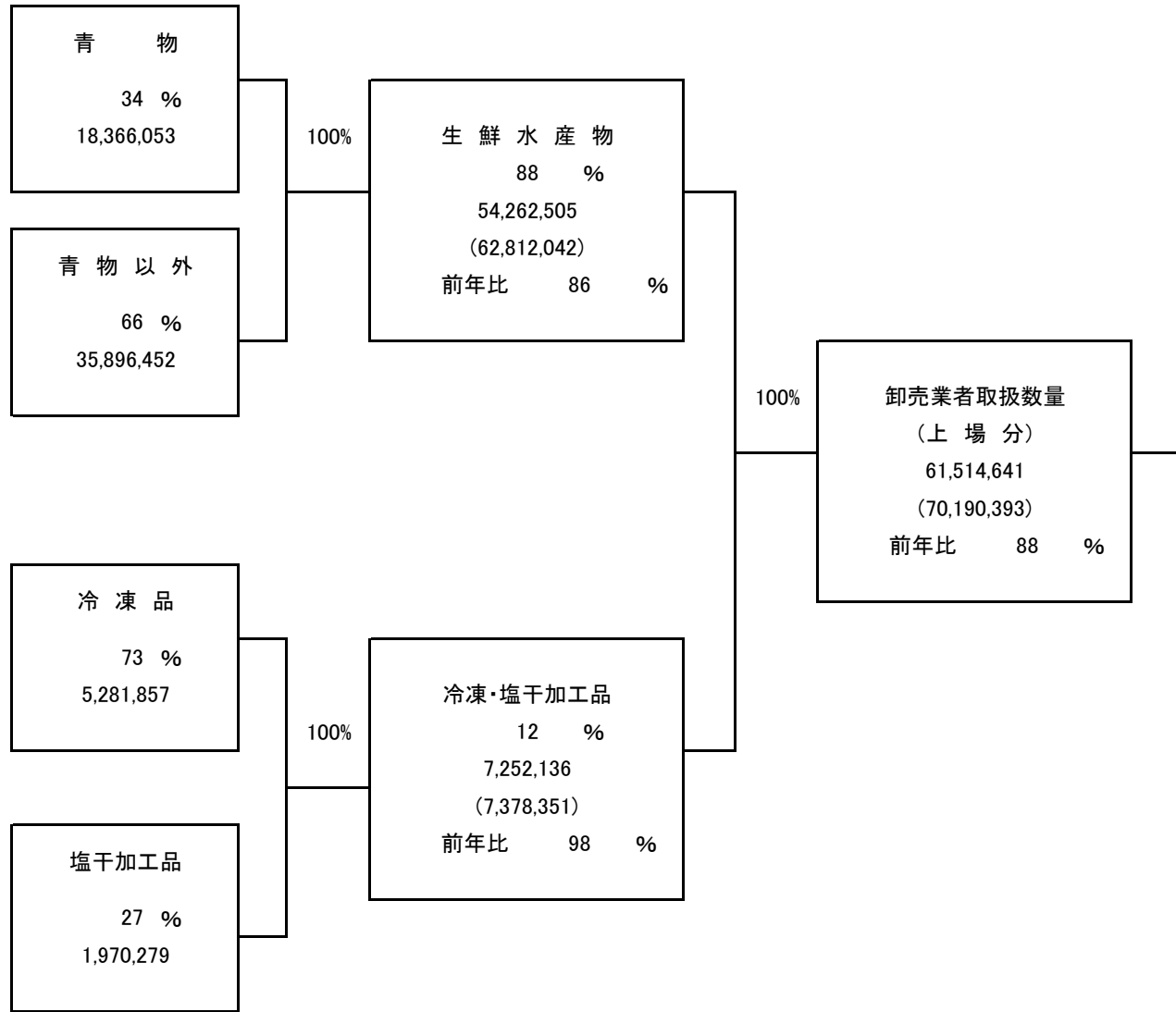

系統図

令和元年

分荷状況

単位:数量kg
()内は前年取扱数量

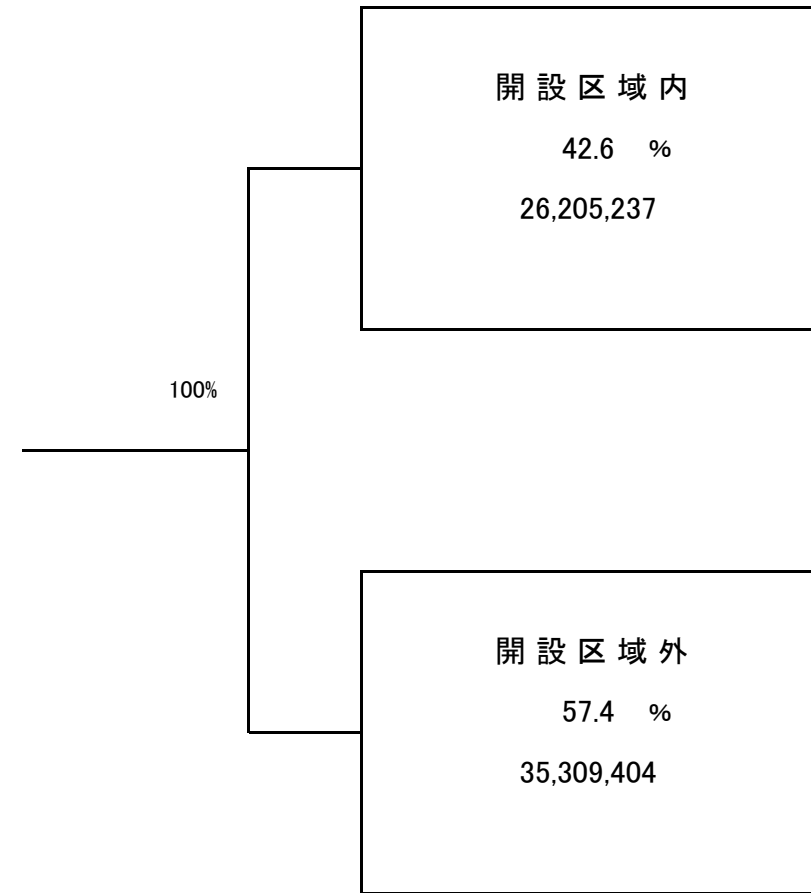

流通（実績）

集荷状況

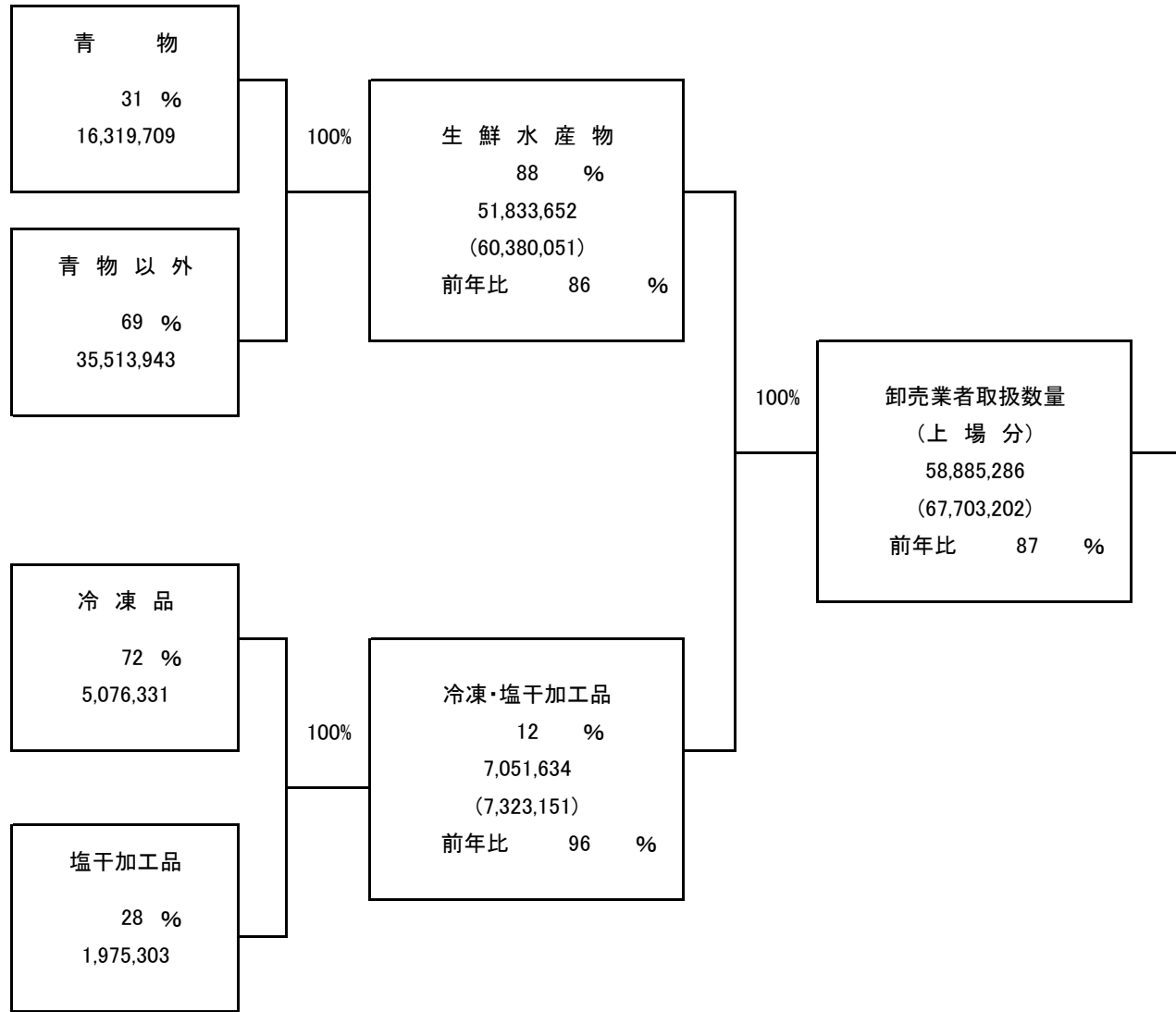

系統図

令和元年度

分荷状況

単位:数量kg
()内は前年取扱数量

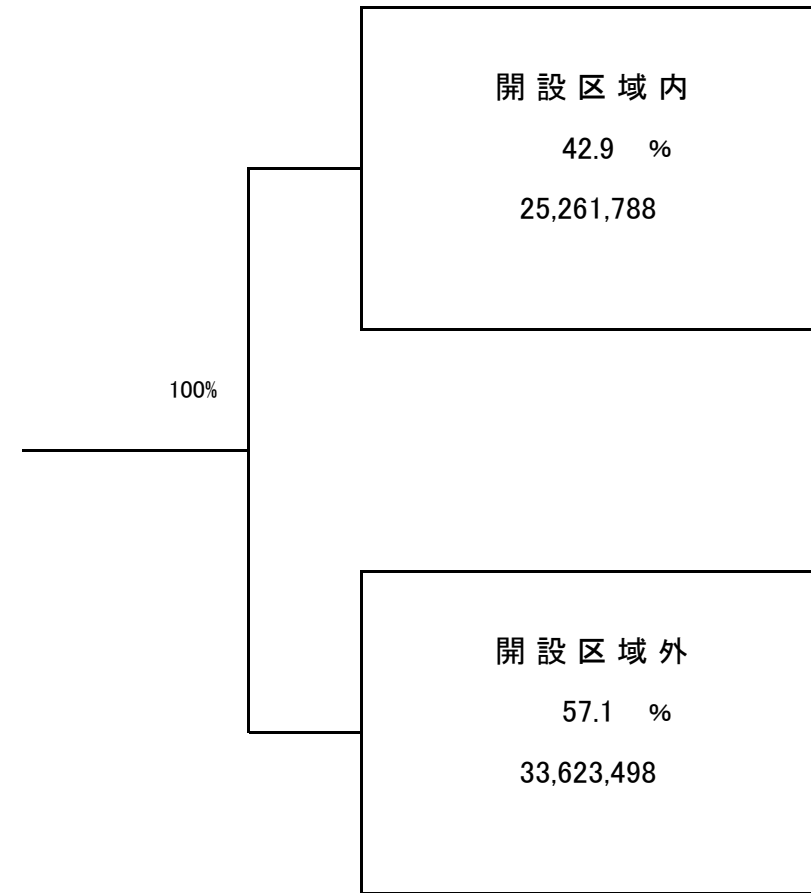

卸売業者別取扱高(暦年)

数量 計 61,514,641kg

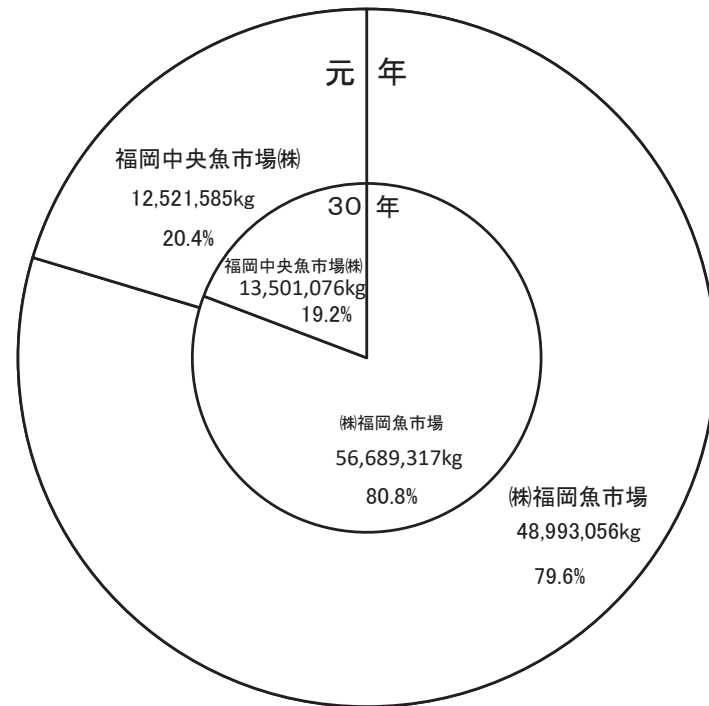

金額 計 40,687,203,686円

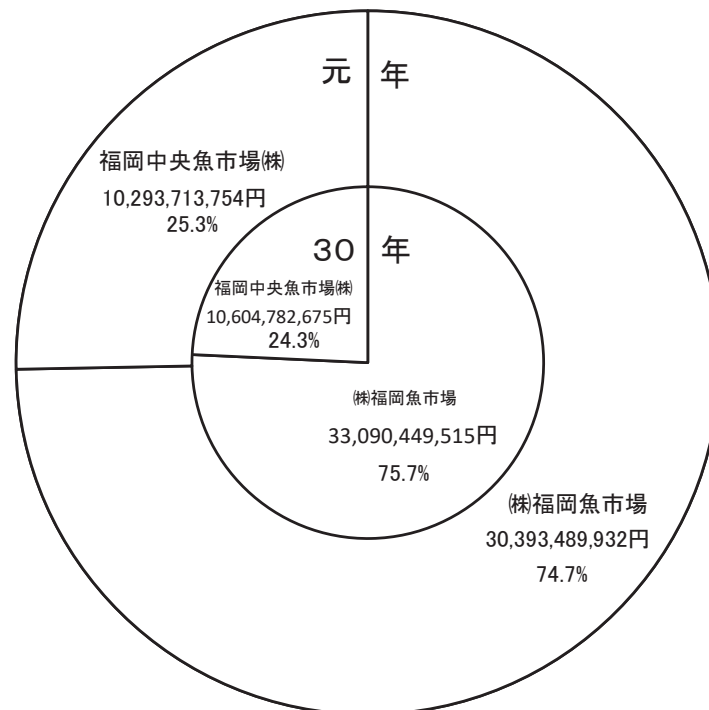

- 15 (暦年) -

卸売業者別取扱高(年度)

数量 計 58,885,286kg

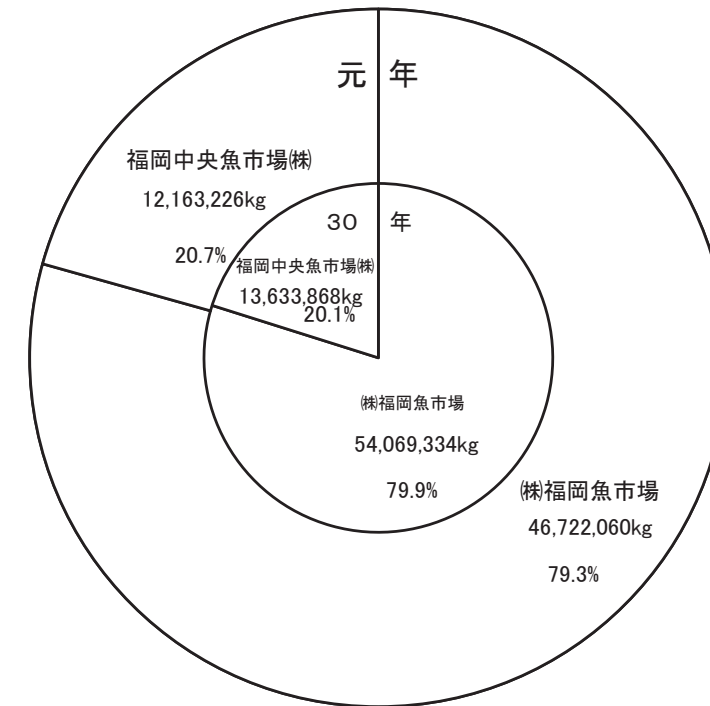

金額 計 39,461,414,782円

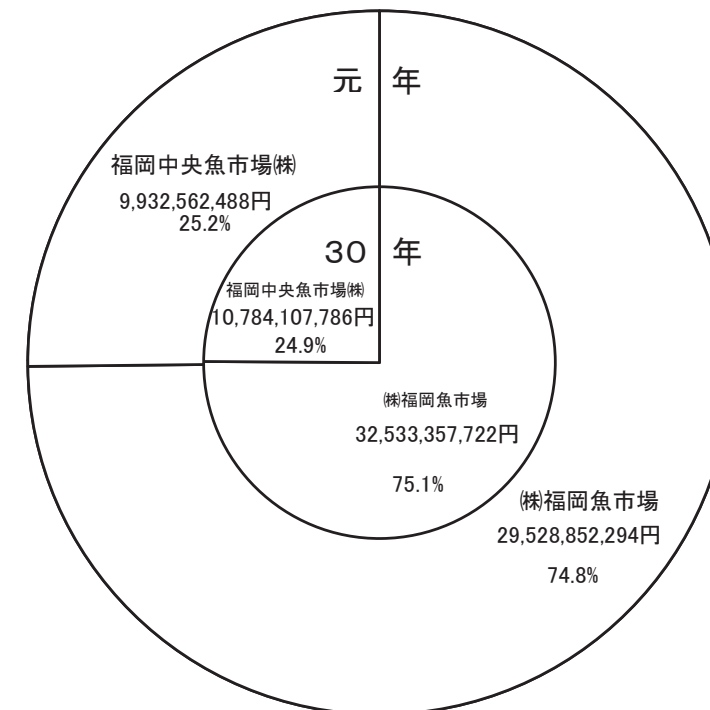

- 15 (年度) -

卸売業者年次別・種類別取扱高

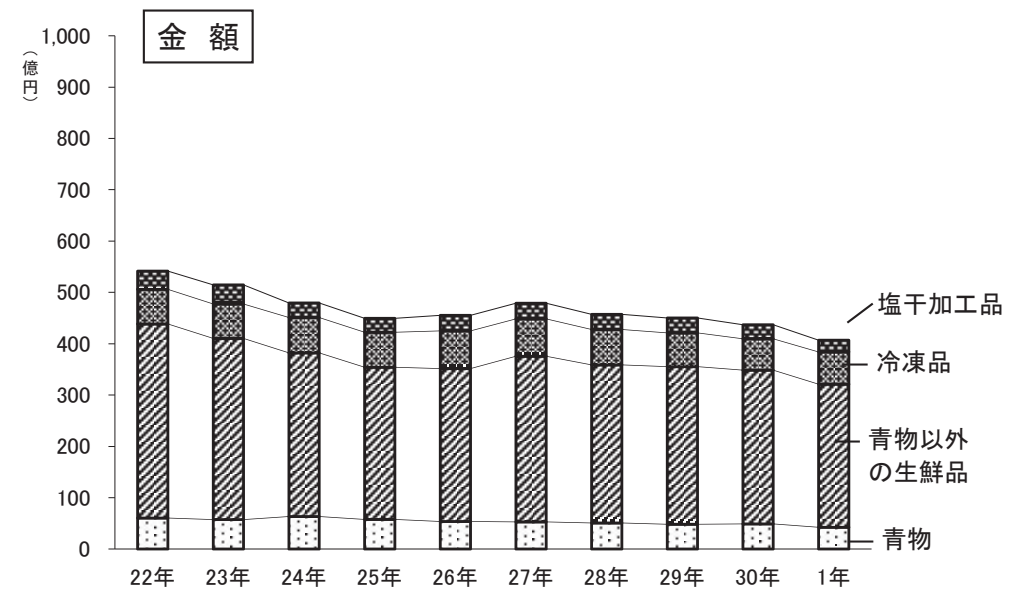
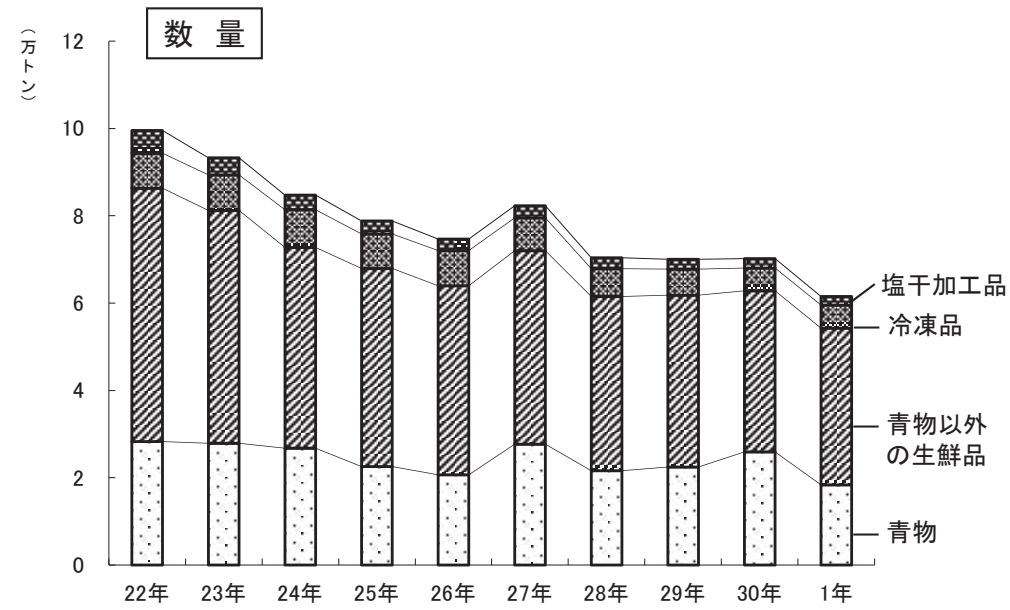

卸売業者年度別・種類別取扱高

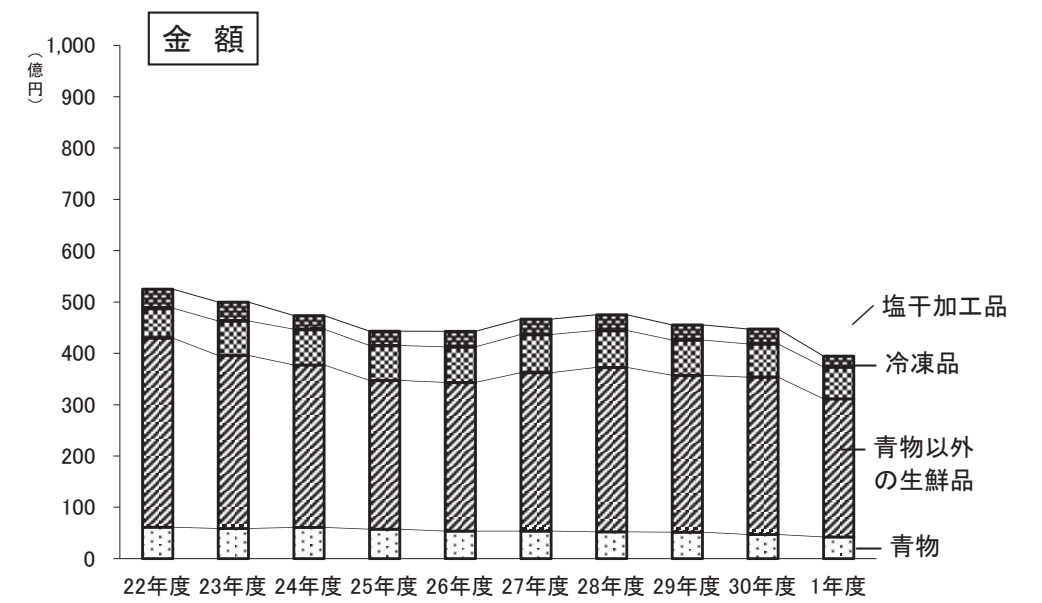
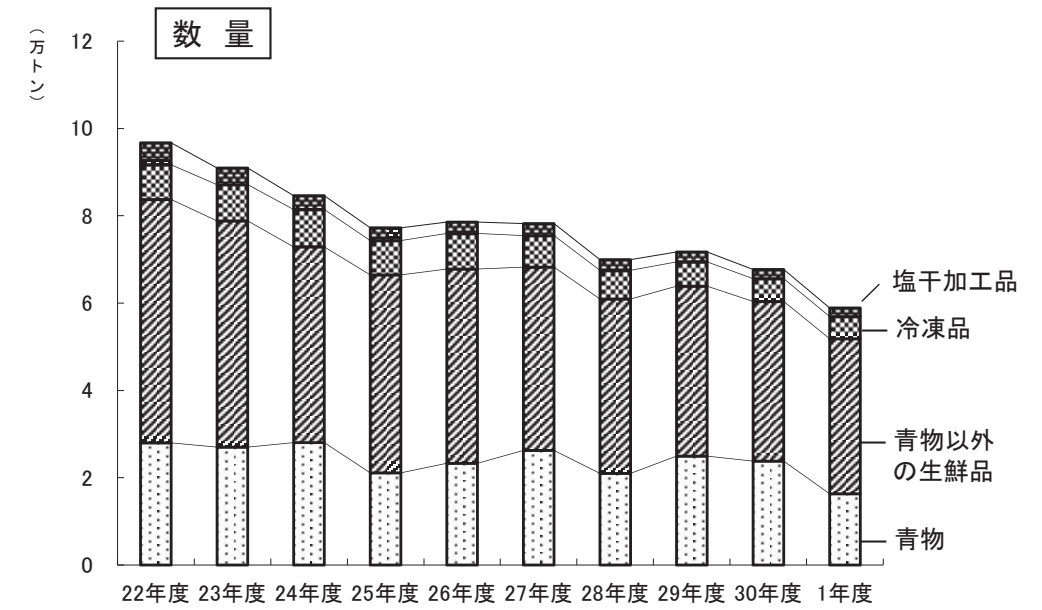

卸売業者種類別取扱高(暦年)

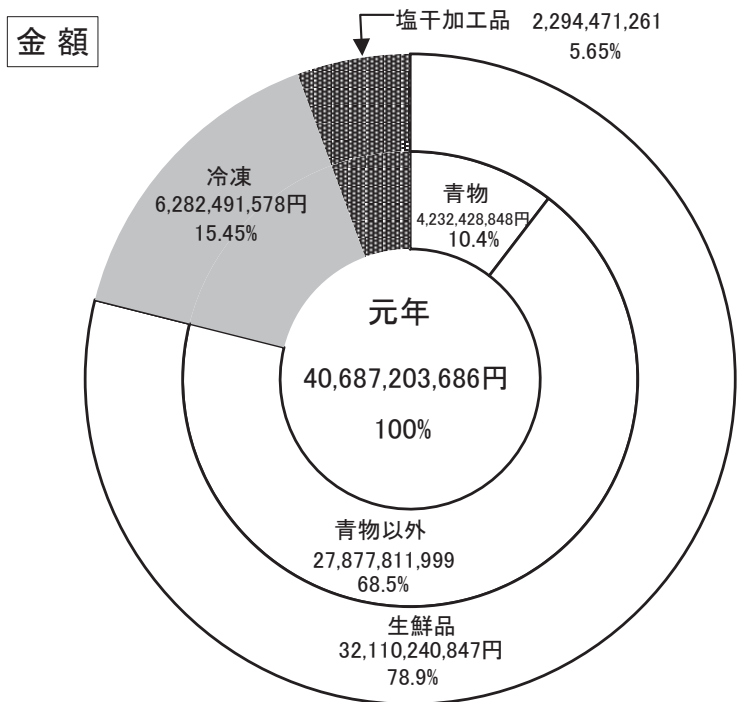
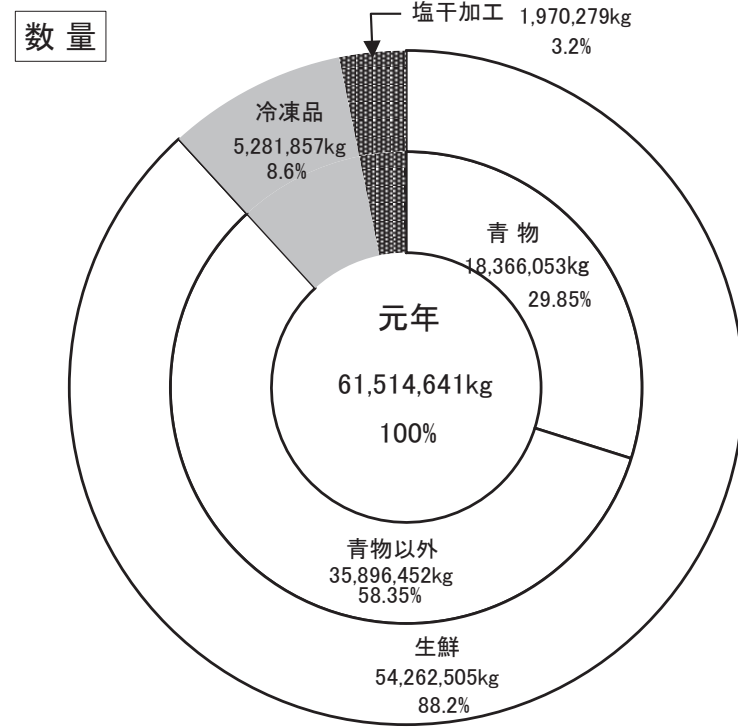

卸売業者種類別取扱高(年度)

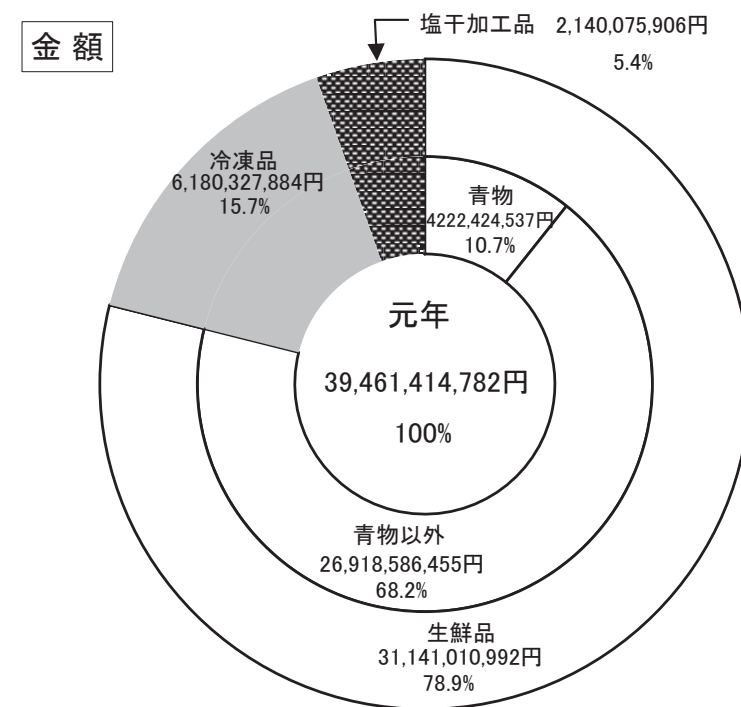
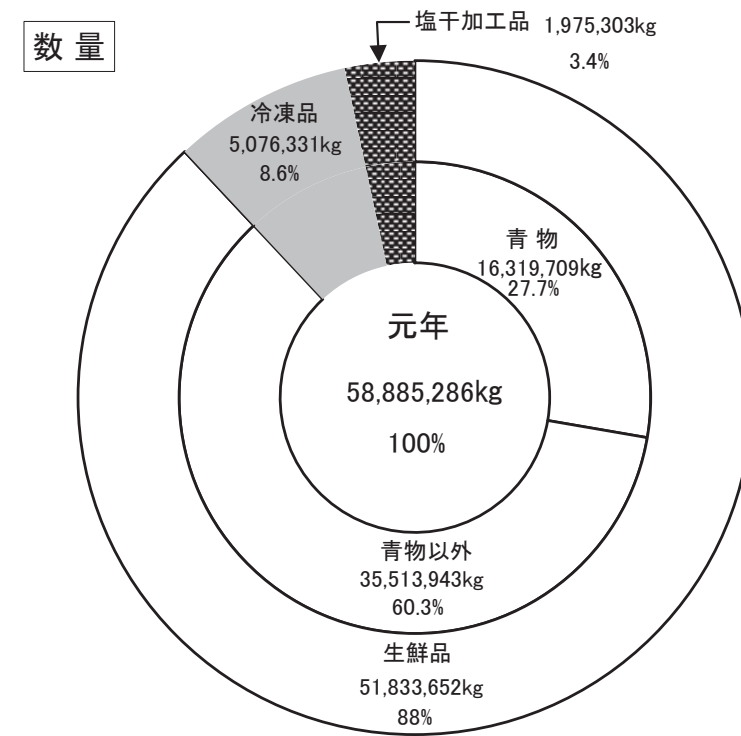

主要産地別・生鮮

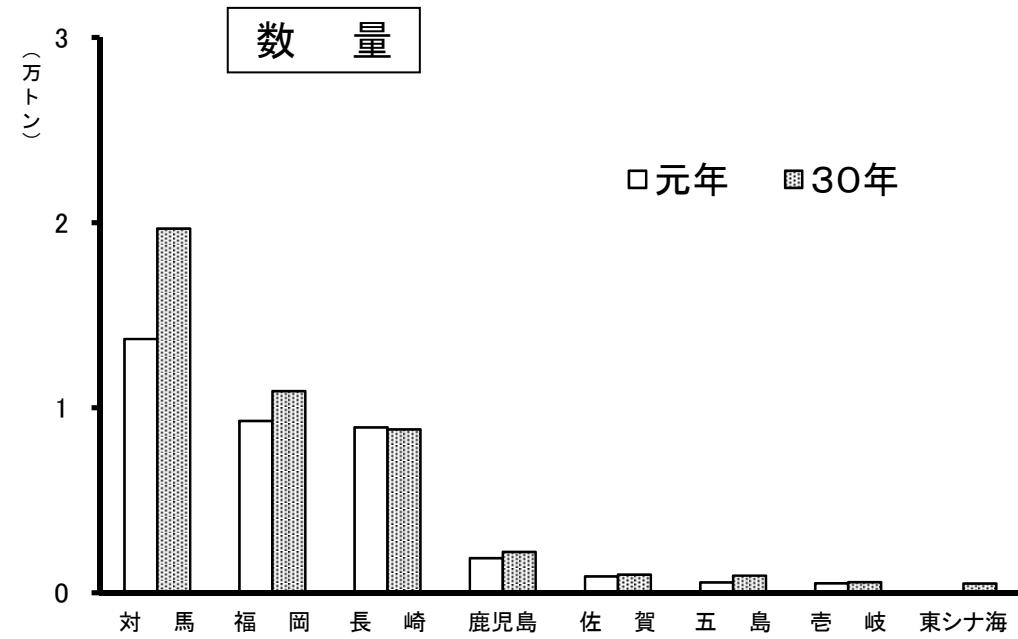

単位: kg

順位	産地	元年	構成比%	30年	構成比%	前年比%
	総計	54,262,505	100.0	62,812,042	100.0	86.4
1	対馬	13,708,183	25.3	19,674,436	31.3	69.7
2	福岡	9,289,098	17.1	10,891,472	17.3	85.3
3	長崎	8,937,387	16.5	8,830,875	14.1	101.2
4	鹿児島	1,871,356	3.4	2,204,957	3.5	84.9
5	佐賀	890,937	1.6	979,593	1.6	90.9
6	五島	560,085	1.0	928,341	1.5	60.3
7	壱岐	511,748	0.9	573,276	0.9	89.3
8	東シナ海	0	0.0	500,059	0.8	0.0
	その他	18,493,711	34.2	18,229,033	29.0	101.5

水産物取扱高 (暦年)

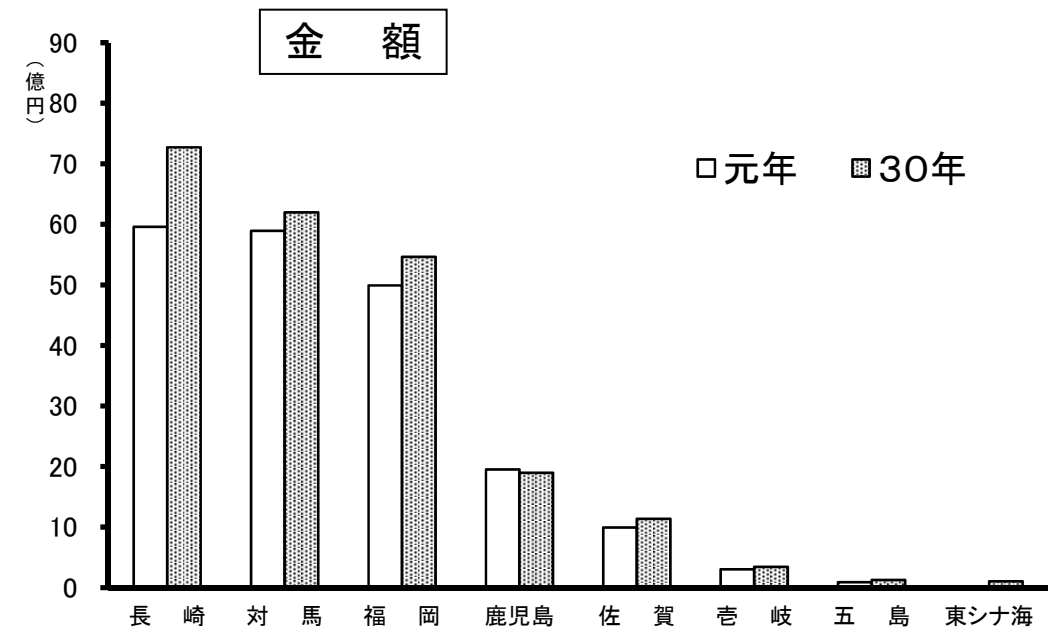

単位: 円

順位	産地	元年	構成比%	30年	構成比%	前年比%
	総計	32,110,240,847	100.0	34,850,857,766	100.0	92.1
1	長崎	5,957,660,039	18.6	6,196,071,429	20.9	81.9
2	対馬	5,891,217,880	18.3	7,271,697,924	17.8	95.1
3	福岡	4,991,914,538	15.5	5,463,421,604	15.7	91.4
4	鹿児島	1,953,357,900	6.1	1,895,487,861	5.4	103.1
5	佐賀	994,071,629	3.1	1,136,956,435	3.3	87.4
6	壱岐	304,121,279	0.9	341,981,787	1.0	88.9
7	五島	88,826,355	0.3	126,426,312	0.4	70.3
8	東シナ海	0	0.0	104,090,664	0.3	0.0
	その他	11,929,071,227	37.2	12,314,723,750	35.3	96.9

主要産地別・生鮮

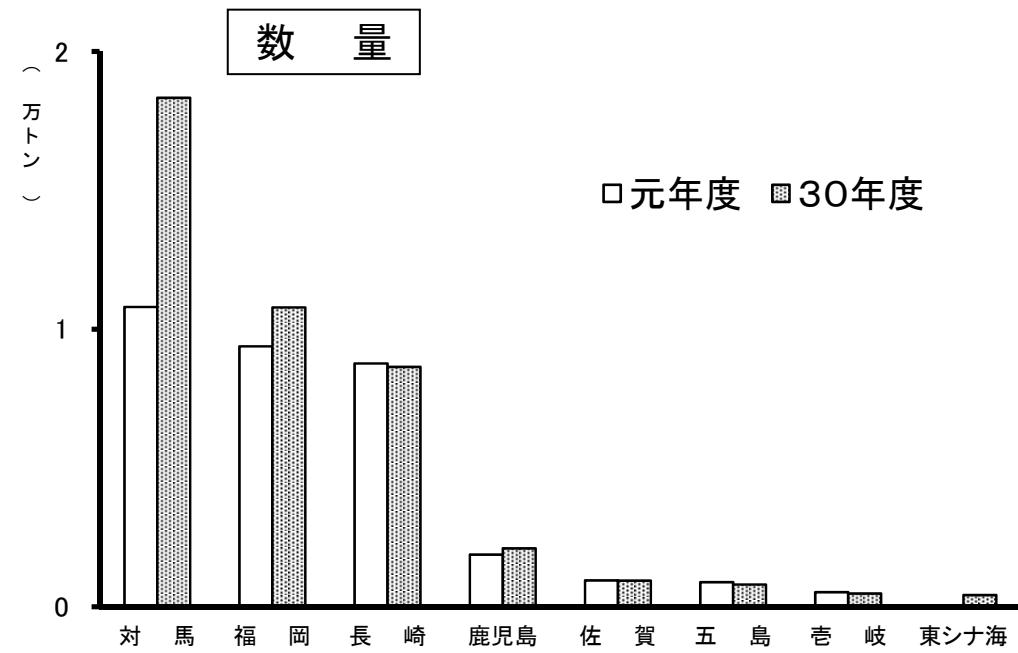

単位: kg

順位	産地	元年度	構成比%	30年度	構成比%	前年比%
	総計	51,833,652	100.0	60,380,051	100.0	85.8
1	対馬	10,797,849	20.8	18,332,112	30.4	58.9
2	福岡	9,382,795	18.1	10,782,455	17.9	87.0
3	長崎	8,762,480	16.9	8,639,859	14.3	101.4
4	鹿児島	1,881,118	3.6	2,102,463	3.5	89.5
5	佐賀	953,839	1.8	941,418	1.6	101.3
6	五島	889,597	1.7	802,118	1.3	110.9
7	壱岐	524,539	1.0	480,283	0.8	109.2
8	東シナ海	0	0.0	424,854	0.7	0.0
	その他	18,641,435	36.1	17,874,489	29.5	104.3

水産物取扱高(年度)

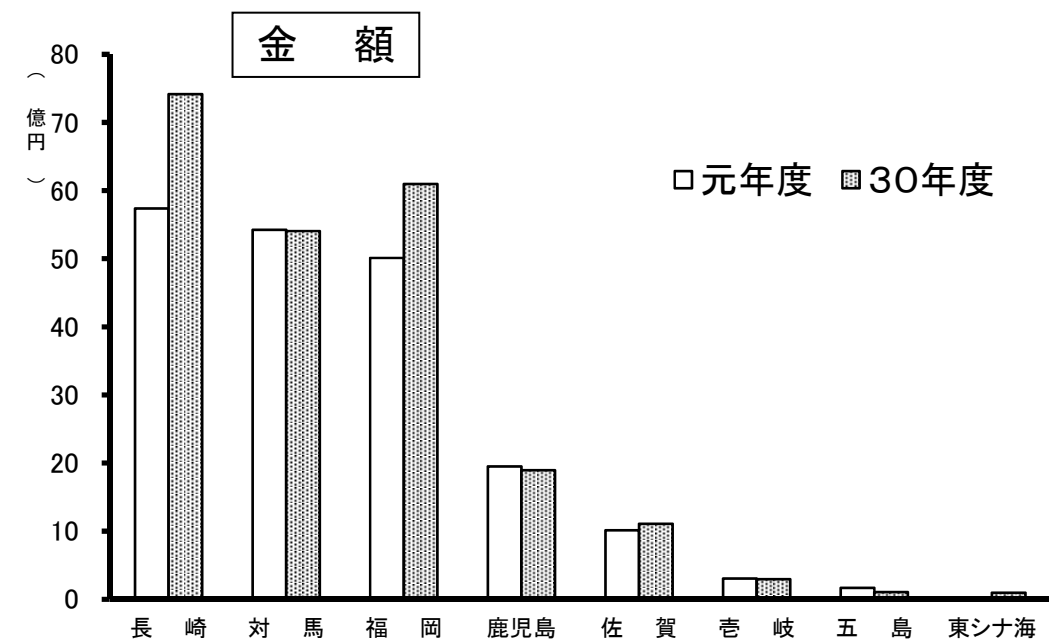

単位: 円

順位	産地	元年度	構成比%	30年度	構成比%	前年比%
	総計	31,141,010,992	100.0	34,546,482,070	100.0	90.1
1	長崎	5,737,127,815	18.4	7,414,769,915	21.5	77.4
2	対馬	5,422,688,223	17.4	5,405,550,114	15.6	100.3
3	福岡	5,009,933,746	16.1	6,096,424,786	17.6	82.2
4	鹿児島	1,949,848,220	6.3	1,894,045,307	5.5	102.9
5	佐賀	1,013,236,529	3.3	1,108,634,588	3.2	91.4
6	壱岐	305,505,073	1.0	295,284,843	0.9	103.5
7	五島	167,188,023	0.5	104,806,224	0.3	159.5
8	東シナ海	0	0.0	96,541,950	0.3	0.0
	その他	11,535,483,363	37.0	12,130,424,343	35.1	95.1

主要魚種別・生鮮

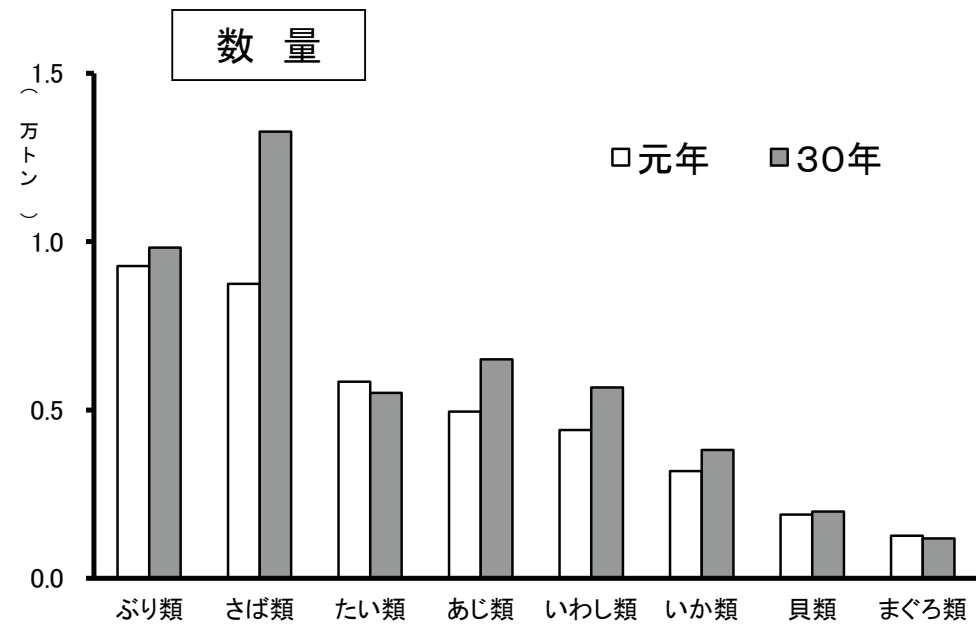

単位:kg

順位	魚種	元年	構成比%	30年	構成比%	前年比%
	総計	54,262,505	100.0	62,812,042	100.0	86.4
1	ぶり類	9,273,020	17.1	9,819,936	15.6	94.4
2	さば類	8,750,147	16.1	13,270,242	21.1	65.9
3	たい類	5,843,712	10.8	5,510,271	8.8	106.1
4	あじ類	4,948,516	9.1	6,502,109	10.4	76.1
5	いわし類	4,407,148	8.1	5,666,244	9.0	77.8
6	いか類	3,188,149	5.9	3,815,498	6.1	83.6
7	貝類	1,890,454	3.5	1,985,075	3.2	95.2
8	まぐろ類	1,265,722	2.3	1,187,887	1.9	106.6
	その他	14,695,637	27.1	15,054,780	23.9	97.6

水産物取扱高(暦年)

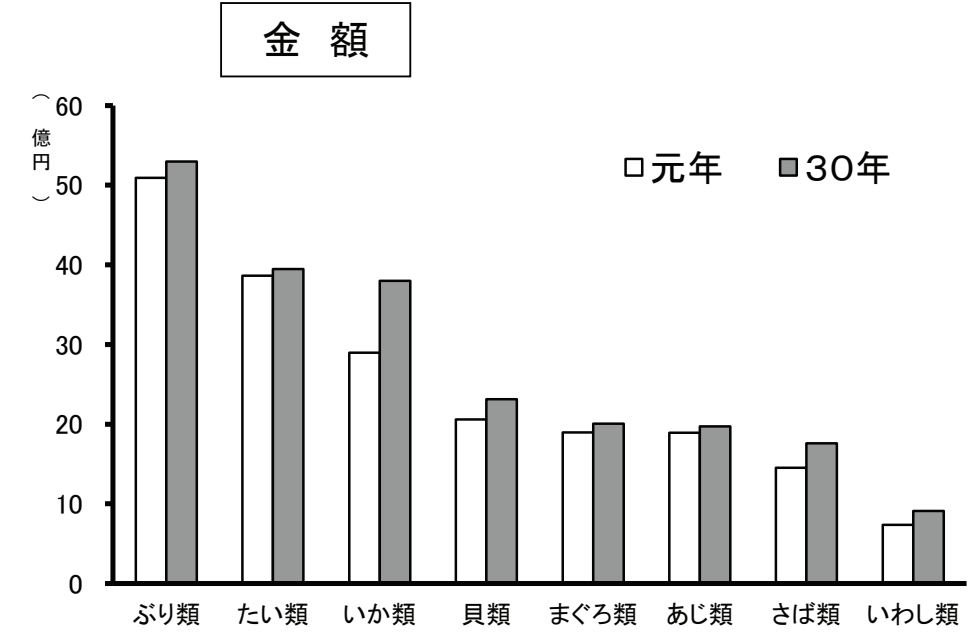

単位:円

順位	魚種	元年	構成比%	30年	構成比%	前年比%
	総計	32,110,240,847	100.0	34,850,857,766	100.0	92.1
1	ぶり類	5,092,647,676	15.9	5,296,102,939	15.2	96.2
2	たい類	3,862,537,899	12.0	3,948,599,946	11.3	97.8
3	いか類	2,896,041,546	9.0	3,798,538,958	10.9	76.2
4	貝類	2,060,347,191	6.4	2,314,788,811	6.6	89.0
5	まぐろ類	1,897,270,308	5.9	2,005,266,654	5.8	94.6
6	あじ類	1,891,987,370	5.9	1,972,823,952	5.7	95.9
7	さば類	1,454,448,307	4.5	1,760,283,322	5.1	82.6
8	いわし類	736,662,861	2.3	909,088,060	2.6	81.0
	その他	12,218,297,689	38.1	12,845,365,124	36.8	95.1

主要魚種別・生鮮

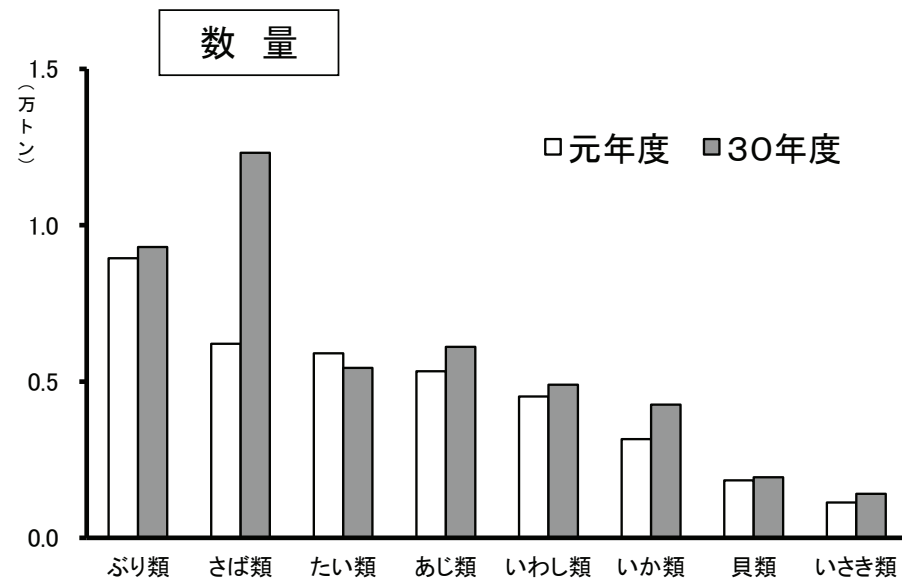

単位:kg

順位	魚種	元年度	構成比%	30年度	構成比%	前年比%
	総計	51,833,652	100.0	60,380,051	100.0	85.8
1	ぶり類	8,941,231	17.2	9,302,150	15.4	96.1
2	さば類	6,206,630	12.0	12,316,274	20.4	50.4
3	たい類	5,898,771	11.4	5,434,855	9.0	108.5
4	あじ類	5,328,453	10.3	6,110,140	10.1	87.2
5	いわし類	4,524,788	8.7	4,899,947	8.1	92.3
6	いか類	3,160,707	6.1	4,264,531	7.1	74.1
7	貝類	1,838,931	3.5	1,940,923	3.2	94.7
8	いさき類	1,127,444	2.2	1,406,131	2.3	80.2
	その他	14,806,697	28.6	14,705,100	24.4	100.7

水産物取扱高(年度)

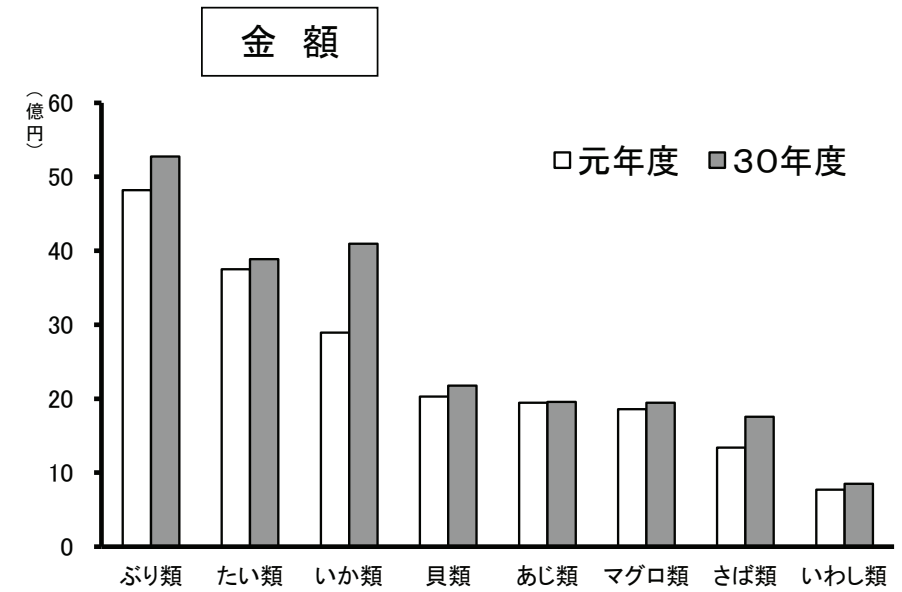

単位:円

順位	魚種	元年度	構成比%	30年度	構成比%	前年比%
	総計	31,141,010,992	100.0	34,546,482,070	100.0	90.1
1	ぶり類	4,819,506,465	15.5	5,273,129,363	15.3	91.4
2	たい類	3,752,268,537	12.0	3,888,424,541	11.3	96.5
3	いか類	2,895,275,843	9.3	4,094,619,111	11.9	70.7
4	貝類	2,030,543,156	6.5	2,178,364,018	6.3	93.2
5	あじ類	1,946,390,286	6.3	1,957,982,543	5.7	99.4
6	マグロ類	1,857,093,092	6.0	1,947,279,851	5.6	95.4
7	さば類	1,339,906,351	4.3	1,757,941,010	5.1	76.2
8	いわし類	768,947,926	2.5	850,164,433	2.5	90.4
	その他	11,731,079,336	37.6	12,598,577,200	36.3	93.1

外国鮮魚運搬船の年次別取扱高(過去10年間)の推移(暦年)

(単位/数量:トン 金額:千円)

年	区分	卸売業者 取扱高	外国鮮魚運搬船の取扱高							
			内 訳							
			構成比	韓国	構成比	北朝鮮	構成比	中国	構成比	
23年	数量	93,278	263	0.3%					263	0.3%
	金額	47,941,531	131,810	0.3%					131,810	0.3%
	隻数	—	24						24	
24年	数量	84,737	126	0.1%					126	0.1%
	金額	44,948,159	43,757	0.1%					43,757	0.1%
	隻数	—	11						11	
25年	数量	78,816	111	0.1%					111	0.1%
	金額	43,873,349	41,547	0.1%					41,547	0.1%
	隻数	—	10						10	
26年	数量	74,668	86	0.1%					86	0.1%
	金額	45,529,180	34,763	0.1%					34,763	0.1%
	隻数	—	8						8	
27年	数量	82,297	66	0.1%					66	0.1%
	金額	47,890,838	19,167	0.1%					19,167	0.1%
	隻数	—	8						8	
28年	数量	70,382	46	0.1%					46	0.1%
	金額	45,722,264	17,146	0.1%					17,146	0.1%
	隻数	—	6						6	
29年	数量	70,036	52	0.1%					52	0.1%
	金額	45,017,505	13,788	0.1%					13,788	0.1%
	隻数	—	7						7	
30年	数量	70,190	35	0.0%					35	0.0%
	金額	43,695,232	8,375	0.1%					8,375	0.1%
	隻数	—	5						5	
元年	数量	61,515	18	0.0%					18	0.0%
	金額	40,687,204	3,109	0.1%					3,109	0.1%
	隻数	—	2						2	

外国鮮魚運搬船の年度別取扱高(過去10年間)の推移(年度)

(単位/数量:トン 金額:千円)

年度	区分	卸売業者 取扱高	外国鮮魚運搬船の取扱高							
			内 訳							
			構成比	韓国	構成比	北朝鮮	構成比	中国	構成比	
23年度	数量	90,941	229	0.3%					229	0.3%
	金額	47,352,852	93,389	0.2%					93,389	0.2%
	隻数	—	20						20	
24年度	数量	84,603	88	0.1%					88	0.1%
	金額	44,318,789	30,607	0.1%					30,607	0.1%
	隻数	—	8						8	
25年度	数量	77,244	61	0.1%					61	0.1%
	金額	44,293,314	22,227	0.1%					22,227	0.1%
	隻数	—	9						9	
26年度	数量	78,554	78	0.1%					78	0.1%
	金額	46,672,156	32,429	0.1%					32,429	0.1%
	隻数	—	8						8	
27年度	数量	78,217	67	0.1%					67	0.1%
	金額	47,519,148	21,501	0.1%					21,501	0.1%
	隻数	—	9						9	
28年度	数量	69,954	33	0.0%					33	0.0%
	金額	45,544,213	9,503	0.1%					9,503	0.1%
	隻数	—	5						5	
29年度	数量	71,706	50	0.1%					50	0.1%
	金額	44,748,444	11,363	0.1%					11,363	0.1%
	隻数	—	6						6	
30年度	数量	67,703	33	0.0%					33	0.0%
	金額	43,317,466	7,033	0.1%					7,033	0.0%
	隻数	—	4						4	
元年度	数量	58,885	8	0.0%					8	0.0%
	金額	39,461,415	1,661	0.1%					1,661	0.0%
	隻数	—	1						1	

中国鮮魚運搬船による輸入生鮮水産物の推移(暦年)

○入港隻数

	21年	28年	29年	前年比	30年	前年比	元年	前年比
隻数	121	6	7	116.7%	5	71.4%	2	40.0%

○取扱数量

(単位:トン)

	21年	28年	29年	前年比	30年	前年比	元年	前年比
サワラ	620	0	0	0.0%	0	0.0%	0	0.0%
マナガツオ	6	0	0	0.0%	0	0.0%	0	0.0%
アンコウ	823	46	52	113.0%	35	67.3%	18	51.4%
カレイ	0	0	0	0.0%	0	0.0%	0	0.0%
その他魚種	0	0	0	0.0%	0	0.0%	0	0.0%
合計	1,449	66	46	69.7%	52	112.7%	18	35.0%

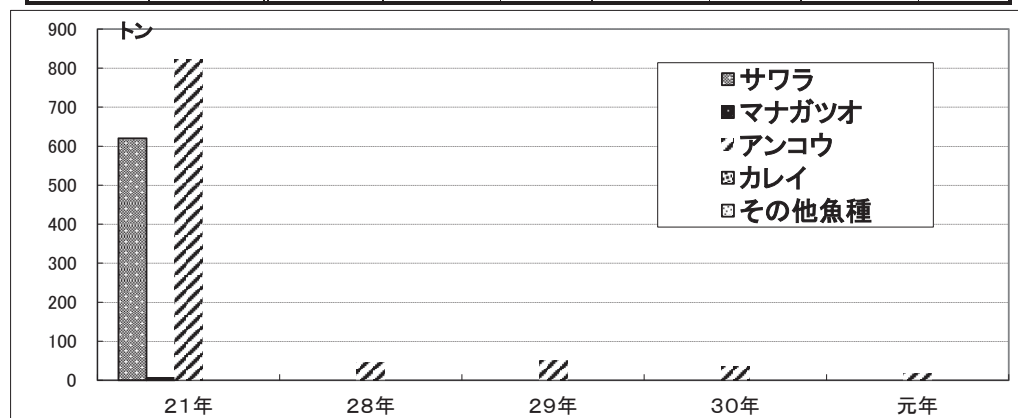

○取扱金額

(単位:千円)

	21年	28年	29年	前年比	30年	前年比	元年	前年比
サワラ	337,025	0	0	0.0%	0	0.0%	0	0.0%
マナガツオ	3,497	0	0	0.0%	0	0.0%	0	0.0%
アンコウ	253,033	17,146	13,788	80.4%	8,375	60.7%	3,109	37.1%
カレイ	0	0	0	0.0%	0	0.0%	0	0.0%
その他魚種	505	0	0	0.0%	0	0.0%	0	0.0%
合計	594,060	19,167	17,146	89.5%	13,788	80.4%	3,109	22.6%

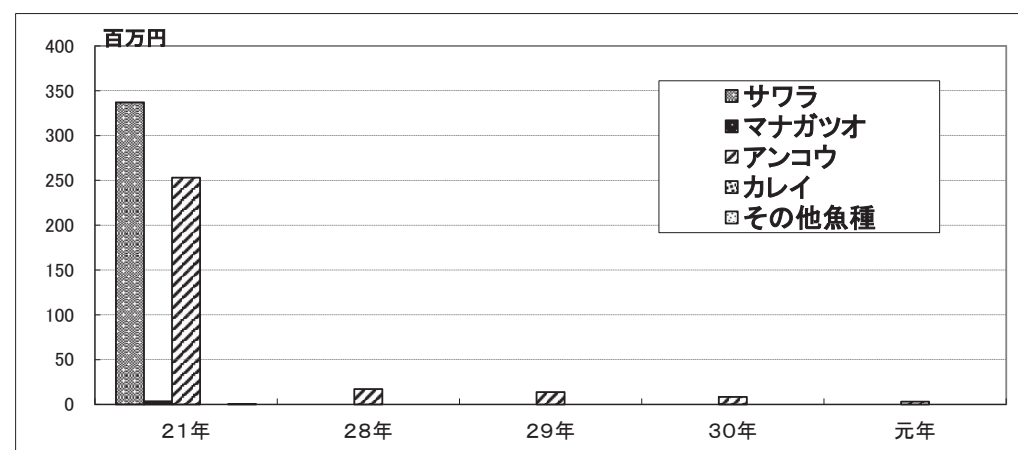

中国鮮魚運搬船による輸入生鮮水産物の推移(年度)

○入港隻数

	21年度	28年度	29年度	前年比	30年度	前年比	元年度	前年比
隻数	83	5	6	120.0%	4	66.7%	1	25.0%

○取扱数量

(単位:トン)

	21年度	28年度	29年度	前年比	30年度	前年比	元年度	前年比
サワラ	328	0	0	0.0%	0	0.0%	0	0.0%
マナガツオ	2	0	0	0.0%	0	0.0%	0	0.0%
アンコウ	626	33	50	151.5%	33	86.2%	8	23.3%
カレイ	0	0	0	0.0%	0	0.0%	0	0.0%
その他魚種	1	0	0	0.0%	0	0.0%	0	0.0%
合計	957	33	50	151.5%	33	86.2%	8	23.3%

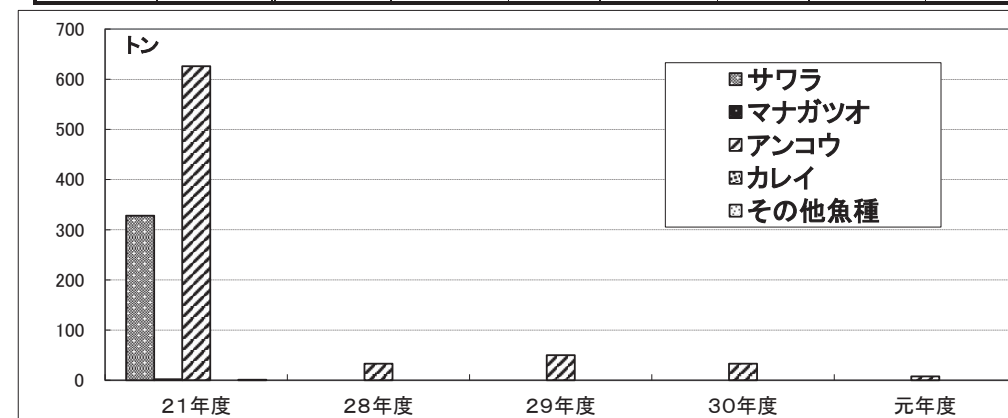

○取扱金額

(単位:千円)

	21年度	28年度	29年度	前年比	30年度	前年比	元年度	前年比
サワラ	182,109	0	0	0.0%	0	0.0%	0	0.0%
マナガツオ	1,182	0	0	0.0%	0	0.0%	0	0.0%
アンコウ	235,392	9,503	11,363	119.6%	7,033	61.9%	1,661	23.6%
カレイ	0	0	0	0.0%	0	0.0%	0	0.0%
その他魚種	1,091	0	0	0.0%	0	0.0%	0	0.0%
合計	419,774	9,503	11,363	119.6%	7,033	61.9%	1,661	23.6%

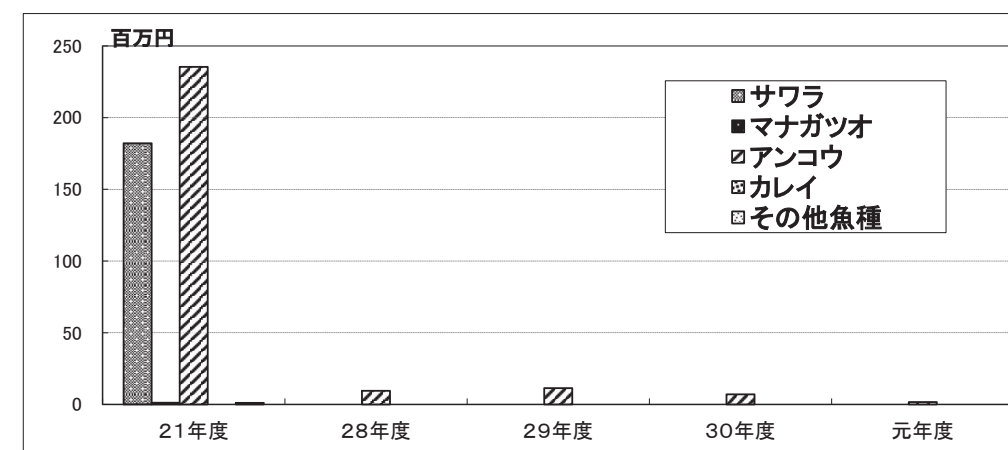

韓国(コンテナ貨物)からの輸入生鮮水産物の推移(暦年)

○取扱数量

(単位:トン)

	29年	30年	前年比	元年	前年比
サワラ類	200	218	109.1%	245	112.4%
マグロ類	540	321	59.5%	211	65.6%
ブリ類	224	41	18.4%	150	363.1%
サバ類	198	140	70.7%	278	198.5%
その他魚種	95	46	48.4%	44	94.7%
合計	1,258	766	60.9%	927	120.9%

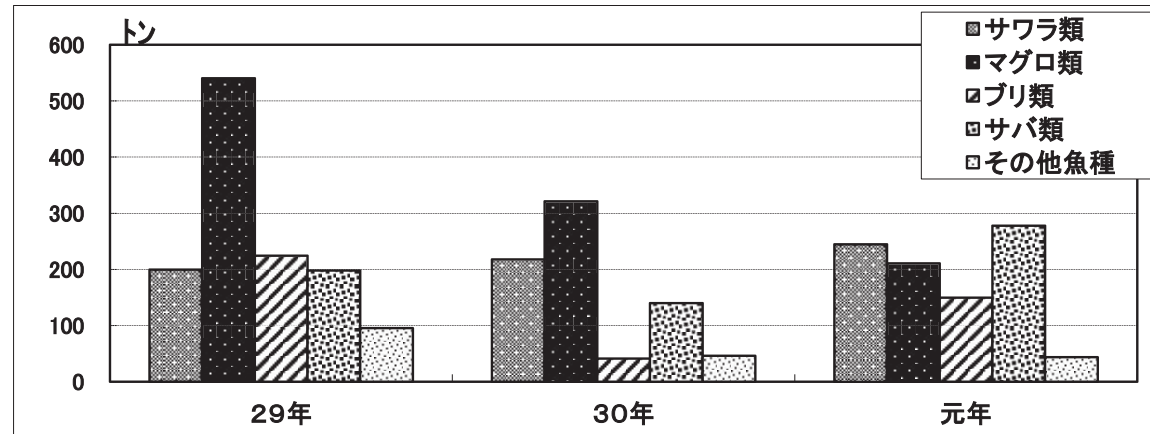

○取扱金額

(単位:千円)

	29年	30年	前年比	元年	前年比
サワラ類	138,090	142,804	103.4%	162,969	114.1%
マグロ類	304,176	264,350	86.9%	169,952	64.3%
ブリ類	77,628	30,140	38.8%	53,416	177.2%
サバ類	125,738	114,939	91.4%	166,201	144.6%
その他魚種	70,416	89,288	126.8%	85,304	95.5%
合計	716,048	641,521	89.6%	637,842	99.4%

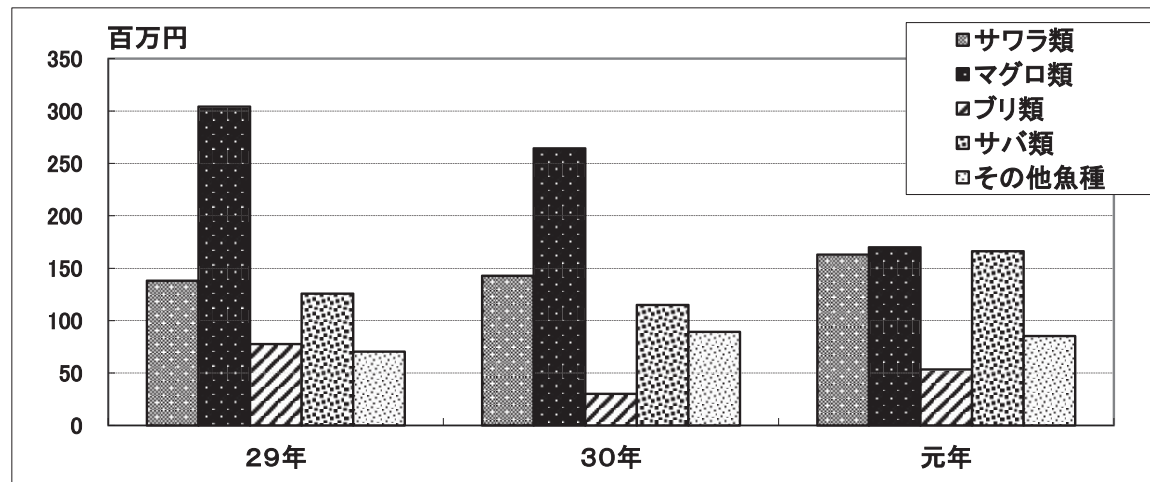

韓国(コンテナ貨物)からの輸入生鮮水産物の推移(年度)

○取扱数量

(単位:トン)

	29年度	30年度	前年比	元年度	前年比
サワラ類	282	247	87.6%	76	30.7%
マグロ類	264	195	73.9%	94	48.2%
ブリ類	32	174	549.4%	139	79.7%
サバ類	183	144	79.0%	270	186.8%
その他魚種	38	47	124.4%	45	96.6%
合計	798	808	101.2%	624	77.2%

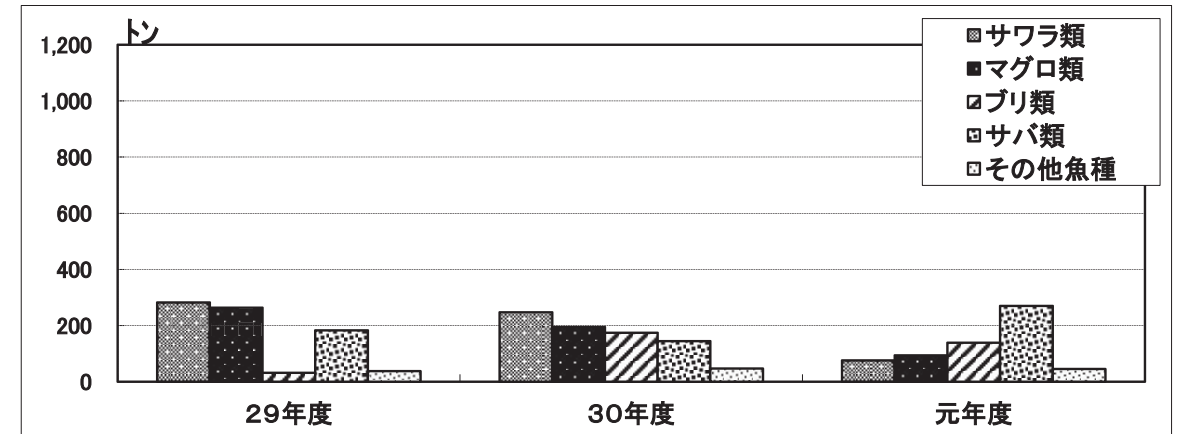

○取扱金額

(単位:千円)

	29年度	30年度	前年比	元年度	前年比
サワラ類	189,893	162,253	85.4%	56,624	34.9%
マグロ類	219,591	162,876	74.2%	51,905	31.9%
ブリ類	5,866	79,490	1355.1%	53,600	67.4%
サバ類	108,384	116,413	107.4%	161,571	138.8%
その他魚種	52,710	98,707	187.3%	85,876	87.0%
合計	576,444	619,738	107.5%	409,575	66.1%

