

◇ 水産物の取扱状況

水産物の取扱実績について（暦年）

（総括）

開場日数は、前年と同じ285日であった。

市場取扱実績は、数量93,364t、金額48,213,218千円となった。卸売業者の取扱実績は、数量93,278tで前年より6,259t(6.3%)減少、金額47,941,531千円で前年より3,520,270千円(6.8%)減少、kg当たりの単価は514円で、前年に比べ3円(0.6%)下回った。

卸売業者取扱実績の区分ごとの内容は下記のとおり

○生鮮水産物

生鮮水産物全体の取扱数量は81,223tで前年に比較して5.9%減、取扱金額は38,214,733千円で前年より6.9%減、単価も470円で前年より1.1%減となった。

当市場の主要品目であるさば類・ぶり類・いか類・あじ類のうち、いか類の取扱は前年を上回ったものの、さば類・ぶり類・あじ類はいずれも前年を下回った。

青物全体の取扱数量は27,886tで、前年より1.4%減となったが、取扱金額は6,328,614千円で前年より10.4%増となった。

青物以外の魚種については、取扱数量は53,336tで前年より8.1%減、取扱金額も31,886,119千円で前年より9.7%減となった。

○冷凍水産物

冷凍水産物については、主たる品目のえび類の取扱は前年より減少したが、全体の取扱数量は8,139tで前年より1.4%増となり、取扱金額も6,888,263千円と前年より2.7%増、単価も846円で前年より1.2%増となった。

○塩干加工品

塩干加工品については、主たる品目のます類等の取扱が減少したことにより、全体の取扱数量は3,916tで前年より24.7%減、取扱金額も2,838,535千円で前年より23.8%減となった。単価は725円で前年より1.3%増となった。

水産物の取扱実績について（年度）

（総括）

開場日数は、前年度より1日増の286日であった。

市場取扱実績は、数量91,032t、金額47,638,826千円となった。卸売業者の取扱実績は、数量90,941tで前年度より5,771t(6.0%)減少、金額も47,352,852千円で前年度より2,630,971千円(5.3%)減少したが、kg当たりの単価は521円で、前年度に比べ4円(0.8%)上回った。

卸売業者取扱実績の区分ごとの内容は下記のとおり

○生鮮水産物

生鮮水産物全体の取扱数量は78,828tで前年度に比較して5.8%減、取扱金額は37,741,118千円で前年度より4.7%減となったが、単価は479円で前年度より1.3%増となった。

当市場の主要品目であるさば類・ぶり類・いか類・あじ類の取扱はすべて前年度を下回った。

青物全体の取扱数量は27,007tで、前年度より3.5%減となったが、取扱金額は6,083,453千円で前年度より3.6%増となった。

青物以外の魚種については、取扱数量は51,821tで前年度より7.0%減、取扱金額も31,657,665千円で前年度より6.1%減となった。。

○冷凍水産物

冷凍水産物については、主たる品目のえび類の取扱は前年度より減少したが、全体の取扱数量は8,307tで前年度より4.5%増、取扱金額は6,963,530千円と前年度より3.6%増となった。単価は838円で前年度より0.9%減となった。

○塩干加工品

塩干加工品については、主たる品目のます類等の取扱が減少したことにより、全体の取扱数量は3,806tで前年度より24.5%減、取扱金額も2,648,203千円で前年度より28.0%減となった。単価も696円で前年度より4.5%減となった。

年次別・種別

年	市場総取扱高			卸売計			生鮮水産物					
	取扱高	指数	単価	取扱高	指数	単価	青物			取扱高	指数	単価
							取扱高	指数	単価			
14	164,524,169	100	532	164,434,405	100	530	128,565,389	100	478	45,552,881	100	235
	87,553,508,708	100		87,140,473,567	100		61,454,360,488	100		10,687,428,579	100	
15	155,648,993	95	511	155,567,226	95	509	124,658,120	97	465	43,609,268	96	222
	79,612,598,461	91		79,246,471,905	91		57,987,602,371	94		9,685,002,987	91	
16	152,810,575	93	497	152,733,743	93	495	123,508,331	96	453	45,025,309	99	206
	75,949,655,767	87		75,621,947,660	87		55,887,706,567	91		9,285,750,404	87	
17	140,950,223	86	518	140,878,639	86	516	116,300,129	90	480	37,500,378	82	218
	73,053,447,824	83		72,728,993,696	83		55,822,758,245	91		8,182,228,661	77	
18	128,432,020	78	555	128,328,651	78	552	107,338,882	83	507	35,929,578	79	218
	71,224,602,781	81		70,850,512,223	81		54,471,016,649	89		7,818,921,831	73	
19	124,015,908	75	555	123,912,735	75	553	106,907,590	83	505	35,873,909	79	213
	68,817,482,463	79		68,469,865,668	79		54,011,091,012	88		7,657,524,101	72	
20	108,135,101	66	598	108,041,461	66	595	94,668,688	74	534	29,244,069	64	240
	64,614,254,118	74		64,301,931,429	74		50,559,385,846	82		7,027,622,474	66	
21	101,698,993	62	535	101,607,582	62	533	89,968,398	70	487	30,111,135	66	200
	54,436,394,008	62		54,149,315,976	62		43,849,881,520	71		6,035,815,921	56	
22	99,620,786	61	519	99,537,390	61	517	86,315,640	67	475	28,277,739	62	203
	51,716,480,090	59		51,461,801,397	59		41,031,932,782	67		5,730,931,000	54	
23	93,364,230	57	516	93,277,828	57	514	81,222,653	63	470	27,886,240	61	227
	48,213,217,638	55		47,941,530,713	55		38,214,732,799	62		6,328,613,908	59	

市場取扱高

<単位>
 取扱高: 上段…kg
 下段…円
 指数: %
 単価: 円

その他			冷凍水産物			塩干加工品			仲卸業者取扱高 (仲卸業者場外買付)		
取扱高	指数	単価	取扱高	指数	単価	取扱高	指数	単価	取扱高	指数	単価
83,012,508	100	612	19,268,956	100	882	16,600,060	100	524	89,764	100	4,601
50,766,931,909	100		16,991,716,093	100		8,694,396,986	100		413,035,141	100	
81,048,852	98	596	16,601,515	86	839	14,307,591	86	512	81,767	91	4,478
48,302,599,384	95		13,935,212,454	82		7,323,657,080	84		366,126,556	89	
78,483,022	95	594	17,052,335	88	809	12,173,077	73	488	76,832	86	4,265
46,601,956,163	92		13,796,938,437	81		5,937,302,656	68		327,708,107	79	
78,799,751	95	605	14,764,201	77	804	9,814,309	59	513	71,584	80	4,532
47,640,529,584	94		11,872,844,463	70		5,033,390,988	58		324,454,128	79	
71,409,304	86	653	13,587,927	71	880	7,401,842	45	598	103,369	115	3,619
46,652,094,818	92		11,950,826,596	70		4,428,668,978	51		374,090,558	91	
71,033,681	86	653	11,160,677	58	961	5,844,468	35	639	103,173	115	3,369
46,353,566,911	91		10,721,697,656	63		3,737,077,000	43		347,616,795	84	
65,424,619	79	665	8,948,189	46	1,163	4,424,584	27	755	93,640	104	3,335
43,531,763,372	86		10,403,731,545	61		3,338,814,038	38		312,322,689	76	
59,857,263	72	632	6,913,181	36	976	4,726,003	28	752	91,411	102	3,141
37,814,065,599	74		6,744,013,939	40		3,555,420,517	41		287,078,032	70	
58,037,901	70	608	8,018,710	42	836	5,203,040	31	716	83,396	93	3,054
35,301,001,782	70		6,705,272,214	39		3,724,596,401	43		254,678,693	62	
53,336,413	64	598	8,139,226	42	846	3,915,949	24	725	86,402	96	3,144
31,886,118,891	63		6,888,263,129	41		2,838,534,785	33		271,686,925	66	

年度別・種類別

年度	市場総取扱高			卸売計			生鮮水産物					
	取扱高	指数	単価	取扱高	指数	単価				青物		
							取扱高	指数	単価	取扱高	指数	単価
14	165,438,604	100	526	165,350,685	100	524	130,491,078	100	470	47,537,601	100	232
	87,047,514,912	100		86,642,089,976	100		61,387,596,949	100		11,014,477,012	100	
15	152,359,831	92	517	152,278,658	92	515	121,921,694	93	474	40,279,435	85	233
	78,738,030,870	90		78,382,102,058	90		57,775,612,225	94		9,383,799,453	85	
16	150,184,550	91	496	150,108,642	91	494	121,467,875	93	450	44,619,445	94	195
	74,487,963,046	86		74,162,418,538	86		54,649,128,959	89		8,689,058,192	79	
17	136,416,580	82	523	136,342,997	82	521	113,269,960	87	482	38,276,293	81	211
	71,349,625,522	82		71,017,615,225	82		54,640,919,310	89		8,061,179,944	73	
18	130,711,808	79	556	130,602,174	79	553	110,312,878	85	509	36,257,355	76	220
	72,620,327,690	83		72,242,694,665	83		56,130,401,003	91		7,982,712,531	72	
19	116,505,505	70	576	116,404,467	70	573	99,950,592	77	526	32,168,042	68	230
	67,088,825,585	77		66,754,181,815	77		52,524,761,064	86		7,384,418,170	67	
20	106,829,882	65	596	106,739,120	65	594	94,415,345	72	526	28,814,646	61	229
	63,673,702,723	73		63,367,062,919	73		49,691,682,423	81		6,599,305,917	60	
21	102,912,565	62	513	102,818,333	62	511	90,739,173	70	474	31,537,477	66	194
	52,800,685,739	61		52,515,092,128	61		42,973,675,310	70		6,125,904,822	56	
22	96,790,301	59	519	96,711,611	58	517	83,724,202	64	473	27,983,939	59	210
	50,230,625,889	58		49,983,823,172	58		39,588,071,656	64		5,870,348,543	53	
23	91,032,103	55	523	90,941,216	55	521	78,827,951	60	479	27,006,778	57	225
	47,638,826,259	55		47,352,851,551	55		37,741,118,113	61		6,083,453,493	55	

市場取扱高

<単位>
 取扱高:上段…kg
 下段…円
 指数:%
 単価:円

その他			冷凍水産物			塩干加工品			仲卸業者取扱高 (仲卸業者場外買付)		
取扱高	指数	単価	取扱高	指数	単価	取扱高	指数	単価	取扱高	指数	単価
82,953,477	100	607	18,477,882	100	891	16,381,725	100	536	87,919	100	4,611
50,373,119,937	100		16,466,869,845	100		8,787,623,182	100		405,424,936	100	
81,642,259	98	593	16,521,327	89	827	13,835,637	84	502	81,173	92	4,385
48,391,812,772	96		13,661,933,245	83		6,944,556,588	79		355,928,812	88	
76,848,430	93	598	17,280,536	94	807	11,360,231	69	491	75,908	86	4,289
45,960,070,767	91		13,938,788,015	85		5,574,501,564	63		325,544,508	80	
74,993,667	90	621	14,083,508	76	820	8,989,529	55	537	73,583	84	4,512
46,579,739,366	92		11,551,838,221	70		4,824,857,694	55		332,010,297	82	
74,055,523	89	650	13,197,488	71	893	7,091,808	43	610	109,634	125	3,444
48,147,688,472	96		11,789,657,651	72		4,322,636,011	49		377,633,025	93	
67,782,550	82	666	10,807,312	58	985	5,646,563	34	635	101,038	115	3,312
45,140,342,894	90		10,641,716,064	65		3,587,704,687	41		334,643,770	83	
65,600,699	79	657	8,287,930	45	1,253	4,035,845	25	816	90,762	103	3,379
43,092,376,506	86		10,380,665,029	63		3,294,715,467	37		306,639,804	76	
59,201,696	71	622	6,994,773	38	835	5,084,387	31	727	94,232	107	3,031
36,847,770,488	73		5,843,113,447	35		3,698,303,371	42		285,593,611	70	
55,740,263	67	605	7,945,872	43	846	5,041,537	31	729	78,690	90	3,136
33,717,723,113	67		6,719,832,574	41		3,675,918,942	42		246,802,717	61	
51,821,173	62	611	8,307,344	45	838	3,805,921	23	696	90,887	103	3,146
31,657,664,620	63		6,963,529,992	42		2,648,203,446	30		285,974,708	71	

月 別 市 場

		1月	2月	3月	4月	5月	6月	7月	8月	
卸売業者取扱高	卸売小計	数量	7,339,664	8,766,199	7,651,698	7,000,894	7,090,755	8,176,917	7,231,978	6,933,890
		金額	3,761,134,030	3,796,140,871	4,044,919,666	3,819,829,373	3,621,640,284	4,063,396,025	3,881,328,203	3,803,808,706
	生鮮	数量	6,533,997	7,903,199	6,651,260	5,838,488	6,210,361	7,279,603	6,302,300	5,922,640
		金額	3,141,444,628	3,140,710,212	3,242,740,874	2,904,857,614	2,906,220,242	3,345,927,399	3,066,993,165	3,000,960,160
	青物	数量	2,003,805	2,941,555	2,191,016	1,940,804	2,109,079	2,033,849	2,011,953	2,133,191
		金額	449,201,392	578,761,968	499,441,728	463,684,246	430,865,349	455,763,926	455,678,586	517,172,200
	その他の生鮮	数量	4,530,192	4,961,644	4,460,244	3,897,684	4,101,282	5,245,754	4,290,347	3,789,449
		金額	2,692,243,236	2,561,948,244	2,743,299,146	2,441,173,368	2,475,354,893	2,890,163,473	2,611,314,579	2,483,787,960
	冷凍	数量	524,802	524,989	637,981	780,918	614,068	619,930	669,748	680,932
		金額	405,197,119	423,055,688	522,530,716	645,903,661	501,333,619	502,198,741	595,678,307	568,105,835
	塩干加工	数量	280,865	338,011	362,457	381,488	266,326	277,384	259,930	330,318
		金額	214,492,283	232,374,971	279,648,076	269,068,098	214,086,423	215,269,885	218,656,731	234,742,711

仲卸業者 場外 取扱高	数量	4,475	5,059	6,207	6,997	5,404	6,129	9,044	8,547
	金額	14,289,345	14,927,612	18,652,923	19,867,484	17,053,958	18,593,863	28,330,993	26,180,066

市場 総取扱高	数量	7,344,139	8,771,258	7,657,905	7,007,891	7,096,159	8,183,046	7,241,022	6,942,437
	金額	3,775,423,375	3,811,068,483	4,063,572,589	3,839,696,857	3,638,694,242	4,081,989,888	3,909,659,196	3,829,988,772

市場開場日数	22	22	25	24	23	24	24	24
--------	----	----	----	----	----	----	----	----

取 扱 高

単位：上段…kg
下段…円

9月	10月	11月	12月	年計	1月	2月	3月	年度計
6,921,630	8,461,031	8,574,397	9,128,775	93,277,828	6,995,210	6,821,563	7,604,176	90,941,216
3,575,454,570	3,927,406,157	4,098,959,894	5,547,512,934	47,941,530,713	3,539,024,197	3,569,465,687	3,905,025,521	47,352,851,551
5,810,519	7,393,423	7,550,415	7,826,448	81,222,653	6,192,746	5,940,046	6,560,962	78,827,951
2,805,469,823	3,167,448,759	3,266,938,638	4,225,021,285	38,214,732,799	2,966,622,839	2,929,803,688	3,154,854,501	37,741,118,113
2,190,661	3,096,346	2,863,978	2,370,003	27,886,240	2,054,804	1,650,744	2,551,366	27,006,778
658,138,068	728,583,684	623,609,807	467,712,954	6,328,613,908	425,950,492	398,054,374	458,239,807	6,083,453,493
3,619,858	4,297,077	4,686,437	5,456,445	53,336,413	4,137,942	4,289,302	4,009,596	51,821,173
2,147,331,755	2,438,865,075	2,643,328,831	3,757,308,331	31,886,118,891	2,540,672,347	2,531,749,314	2,696,614,694	31,657,664,620
740,906	721,597	695,536	927,819	8,139,226	544,332	606,992	704,566	8,307,344
552,842,221	546,294,992	620,931,173	1,004,191,057	6,888,263,129	421,021,533	465,284,253	539,744,600	6,963,529,992
370,205	346,011	328,446	374,508	3,915,949	258,132	274,525	338,648	3,805,921
217,142,526	213,662,406	211,090,083	318,300,592	2,838,534,785	151,379,825	174,377,746	210,426,420	2,648,203,446

7,501	7,205	6,861	12,973	86,402	5,822	6,472	7,931	90,887
23,313,724	22,509,138	21,740,309	46,227,510	271,686,925	18,289,488	19,111,659	24,756,516	285,974,708

6,929,131	8,468,236	8,581,258	9,141,748	93,364,230	7,001,032	6,828,035	7,612,107	91,032,103
3,598,768,294	3,949,915,295	4,120,700,203	5,593,740,444	48,213,217,638	3,557,313,685	3,588,577,346	3,929,782,037	47,638,826,259

24	24	24	25	285	22	23	25	286
----	----	----	----	-----	----	----	----	-----

卸売月別平均単価

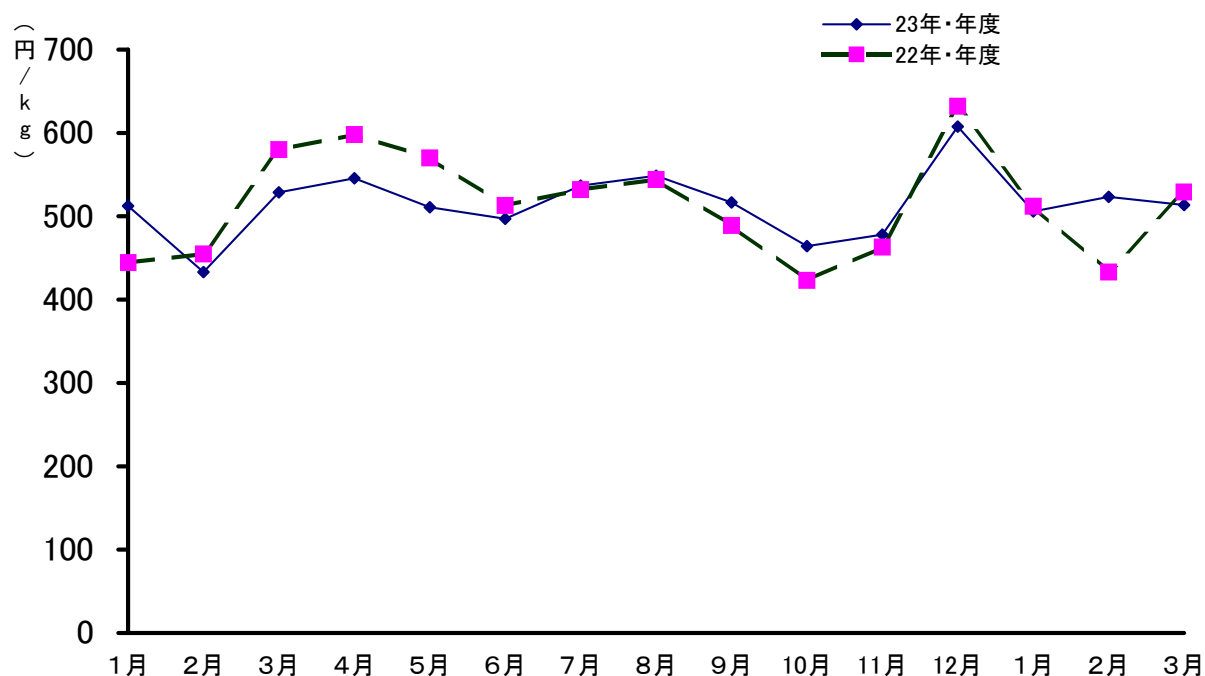

(単位：円/kg)

		年平均	1月	2月	3月	4月	5月	6月	7月	8月	9月	10月	11月	12月	1月	2月	3月	年平均
総平均	23年・年度	514	512	433	529	546	511	497	537	549	517	464	478	608	506	523	514	521
	22年・年度	517	444	455	580	598	570	513	532	544	489	423	463	632	512	433	529	517
生鮮	23年・年度	470	481	397	488	498	468	460	487	507	483	428	433	540	479	493	481	479
	22年・年度	475	417	423	556	565	532	474	491	502	444	377	417	563	481	397	488	473
冷凍	23年・年度	846	772	806	819	827	816	810	889	834	746	757	893	1,082	773	767	766	838
	22年・年度	836	769	754	757	843	818	802	898	838	842	781	838	1,014	772	806	819	846
塩干加工	23年・年度	725	764	687	772	705	804	776	841	711	587	618	643	850	586	635	621	696
	22年・年度	716	659	676	696	625	667	744	616	734	672	743	736	979	764	687	772	729

年次別取扱高の推移

年(暦年)	数量(トン)	指数	金額(千円)	指数
昭和 30 年	37,334	-	1,747,615	-
31	66,439	100	3,568,963	100
32	70,988	107	3,960,702	111
33	79,023	119	4,194,233	118
34	96,829	146	5,147,563	144
35	123,660	186	6,309,003	177
36	118,281	178	6,994,548	196
37	131,132	197	7,396,304	207
38	123,392	186	8,382,171	235
39	152,530	230	10,068,333	282
40	188,508	284	12,297,747	345
41	178,682	269	12,839,480	360
42	157,029	236	15,003,803	420
43	176,584	266	16,875,796	473
44	190,923	287	19,699,965	552
45	169,879	256	22,736,738	637
46	186,902	281	26,694,517	748
47	201,371	303	30,821,757	864
48	212,604	320	39,344,739	1,102
49	245,626	370	49,761,667	1,394
50	239,312	360	57,677,203	1,616
51	251,602	379	72,196,490	2,023
52	272,327	410	83,686,206	2,345
53	254,278	383	77,512,405	2,172
54	273,574	412	88,048,636	2,467
55	239,977	361	87,860,296	2,462
56	221,200	333	95,321,147	2,671
57	228,611	344	98,400,211	2,757
58	211,702	319	95,855,568	2,686
59	203,746	307	93,249,888	2,613
60	228,674	344	98,231,960	2,752
61	213,132	321	95,422,960	2,674
62	198,601	299	93,195,924	2,611
63	225,450	339	93,987,883	2,633
平成 元 年	221,255	333	97,211,790	2,724
2	190,990	287	99,863,873	2,798
3	191,293	288	107,760,624	3,019
4	193,481	291	104,620,991	2,931
5	194,322	292	102,199,847	2,864
6	190,570	287	100,214,578	2,808
7	196,787	296	103,623,051	2,903
8	230,256	347	110,014,612	3,083
9	209,820	316	110,075,114	3,084
10	203,755	307	102,696,918	2,878
11	191,323	288	100,844,737	2,826
12	181,772	274	97,393,583	2,729
13	173,026	260	88,660,932	2,484
14	164,434	247	87,140,474	2,442
15	155,567	234	79,246,472	2,220
16	152,734	230	75,621,948	2,119
17	140,879	212	72,728,994	2,038
18	128,329	193	70,850,512	1,985
19	123,913	187	68,469,866	1,918
20	108,041	163	64,301,931	1,802
21	101,608	153	54,149,316	1,517
22	99,537	150	51,461,801	1,442
23	93,278	140	47,941,531	1,343

※指数は、昭和30年6月開場のため、31年を基準年とした。

流 通 (実 績)

集 荷 状 況

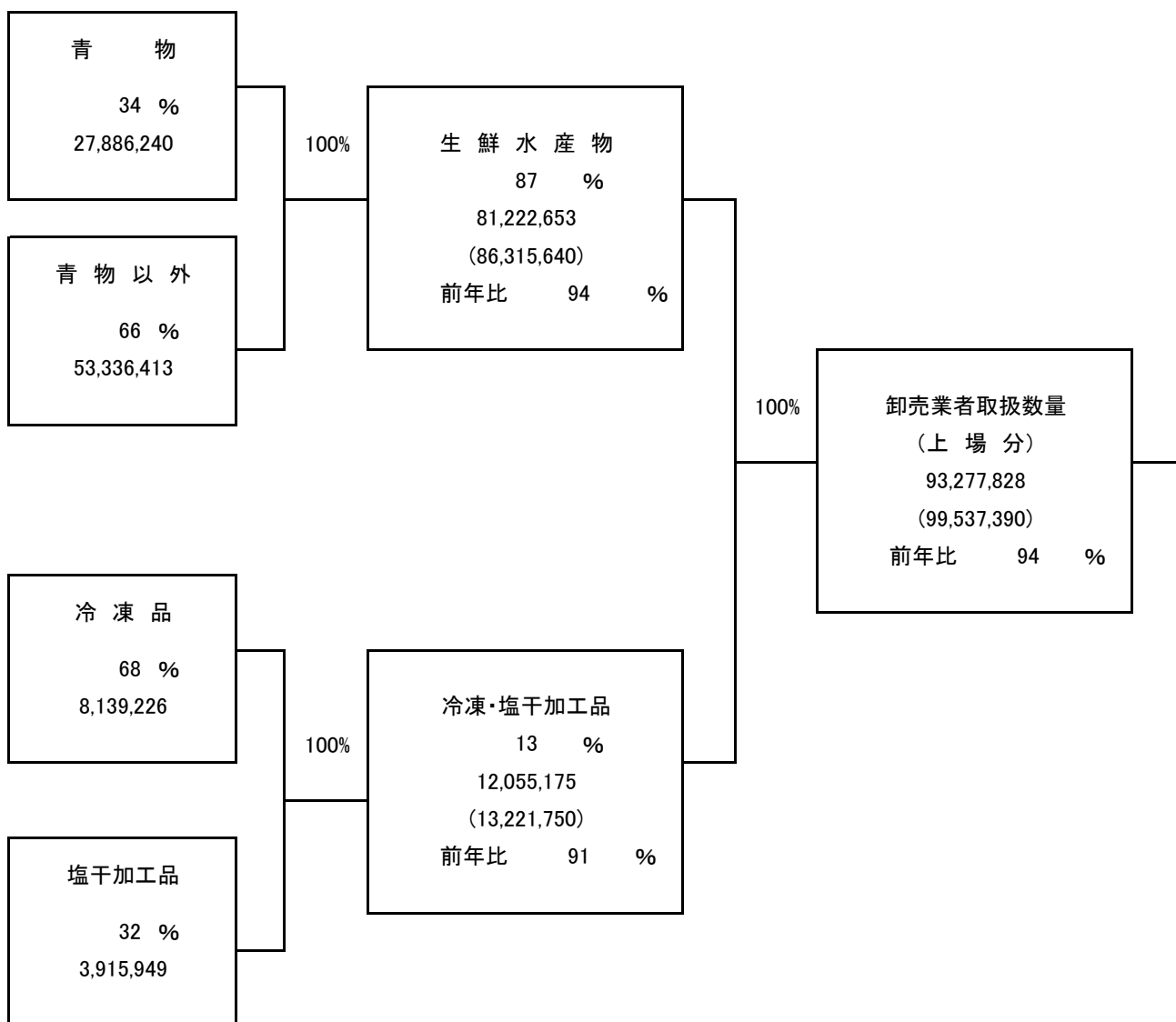

系 統 図

平成23年

分 荷 状 況

単位:数量 ……………kg

()内は前年取扱数量

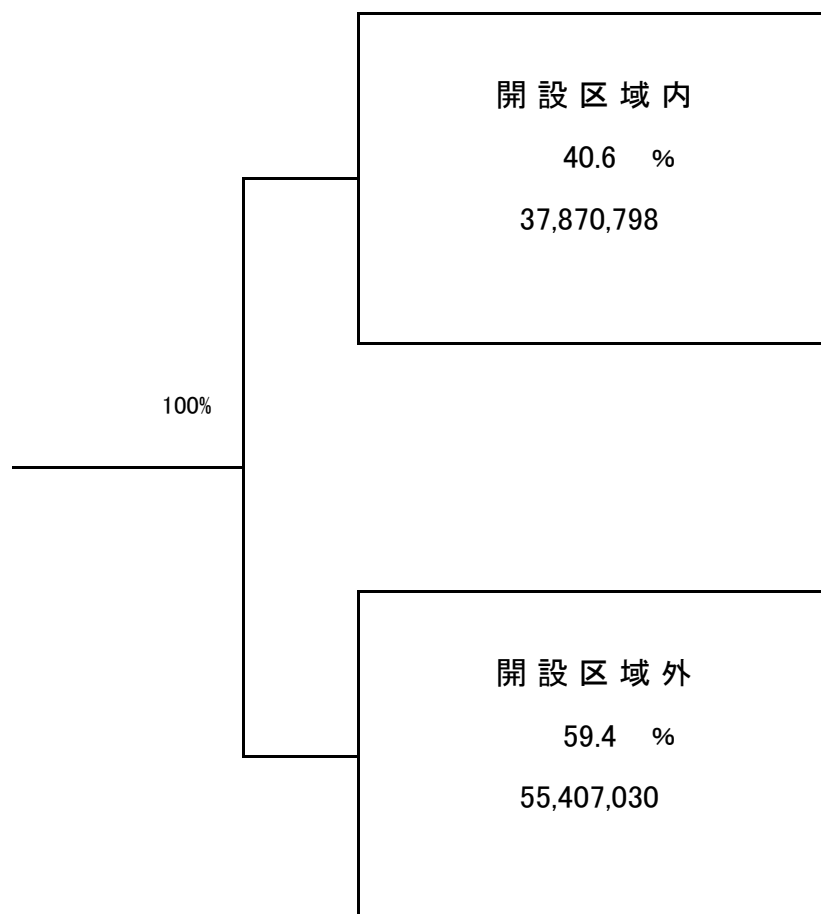

流 通 (実 績)

集 荷 状 況

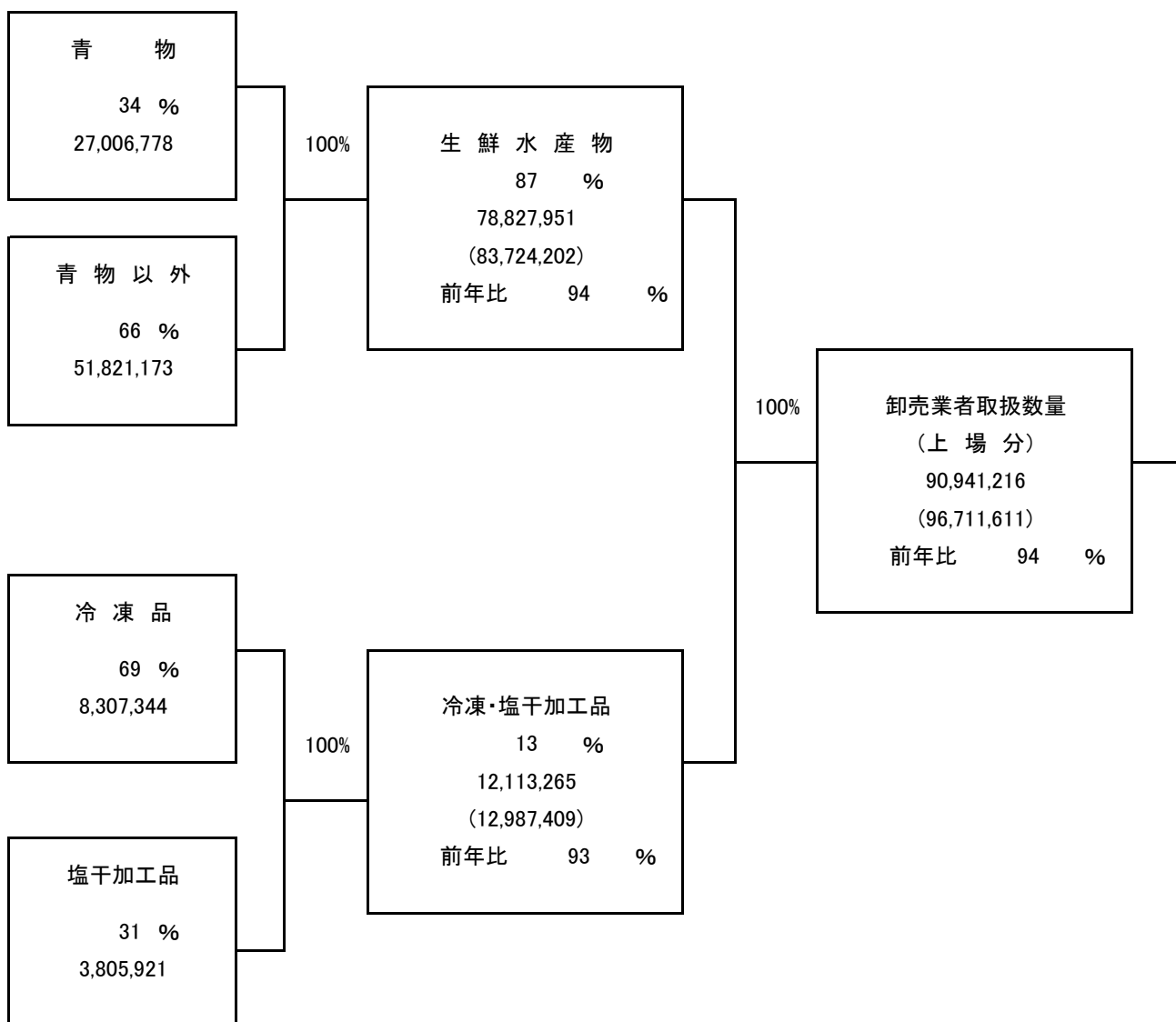

系 統 図

平成23年度

分 荷 状 況

単位:数量 ……………kg

()内は前年取扱数量

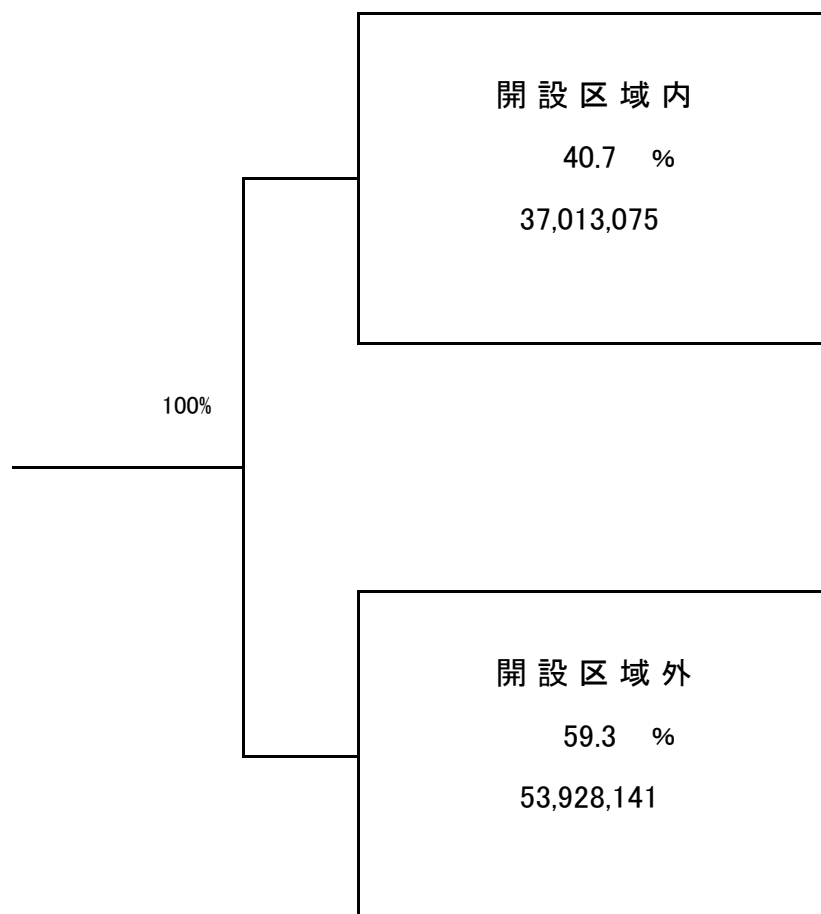

卸売業者別取扱高（暦年）

数量 計 93,277,828kg

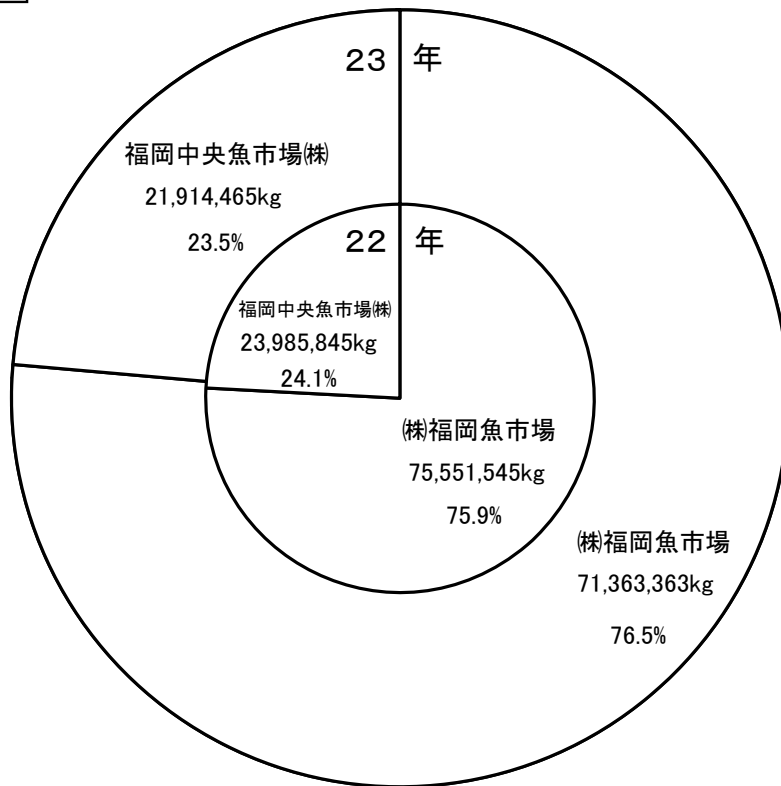

金額 計 47,941,530,713円

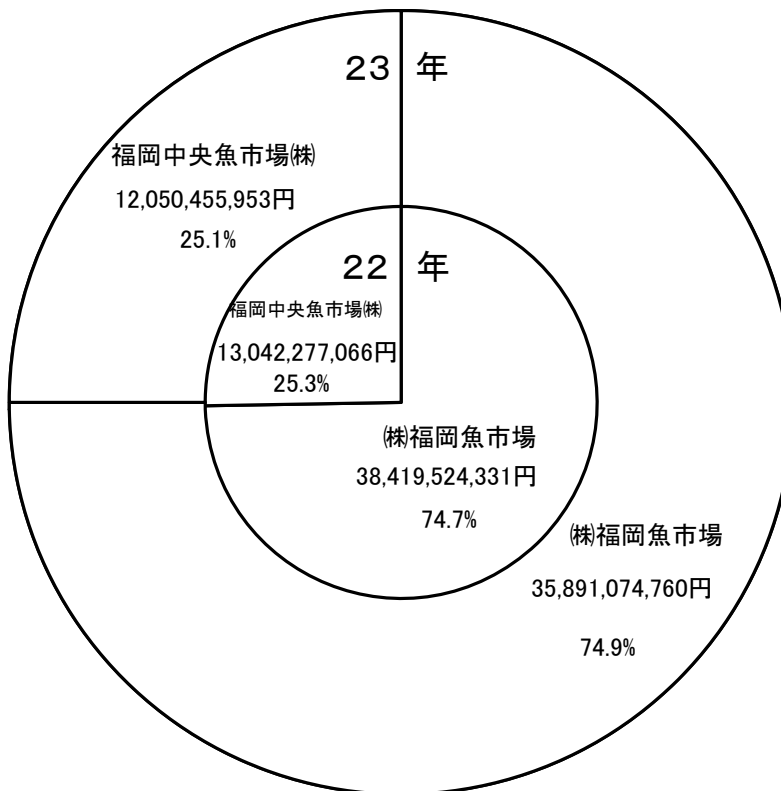

卸売業者別取扱高(年度)

数量 計 90,941,216kg

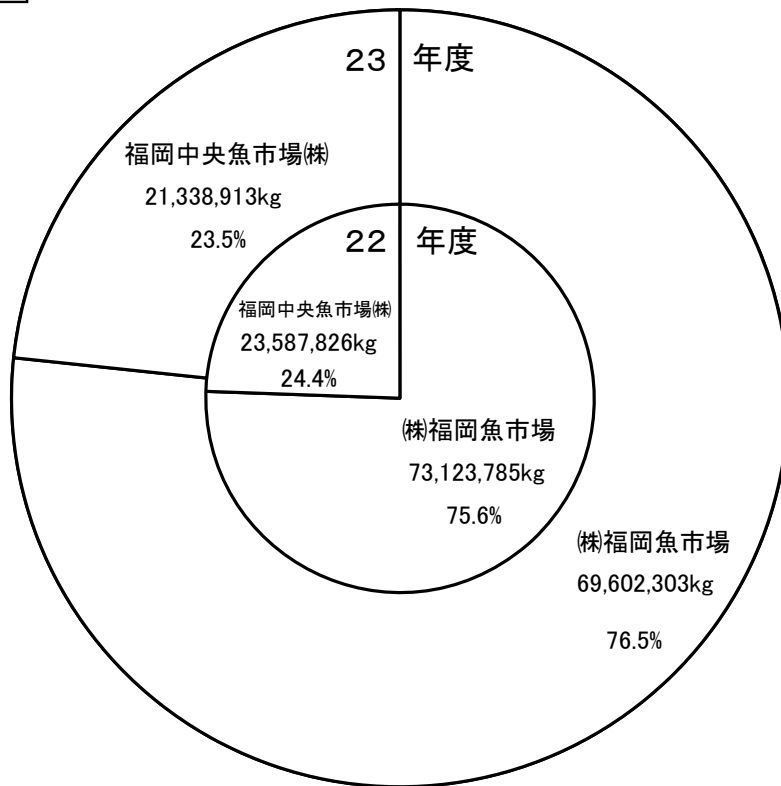

金額 計 47,352,851,551円

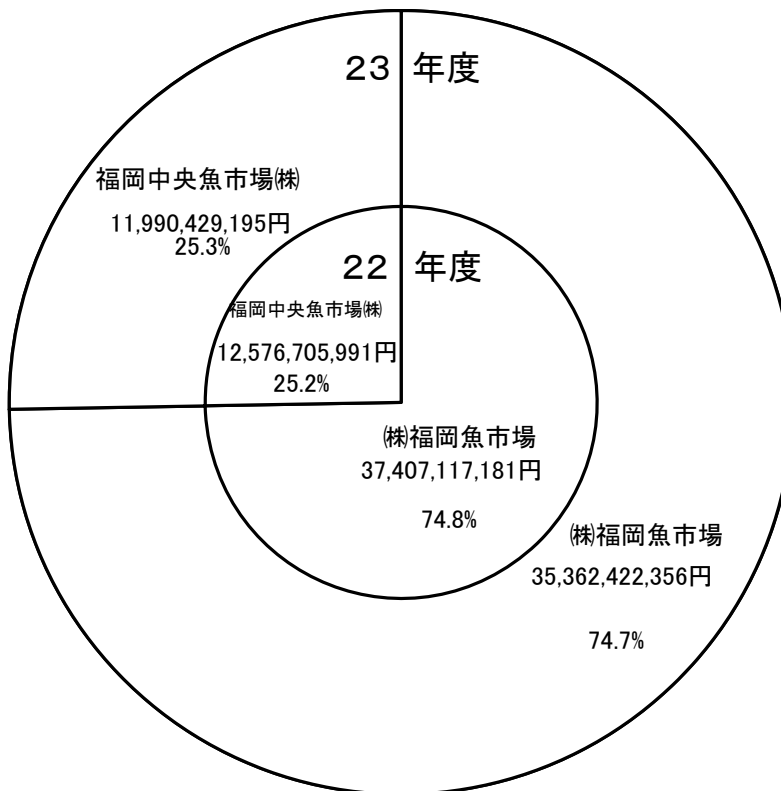

卸売業者年次別・種別別取扱高

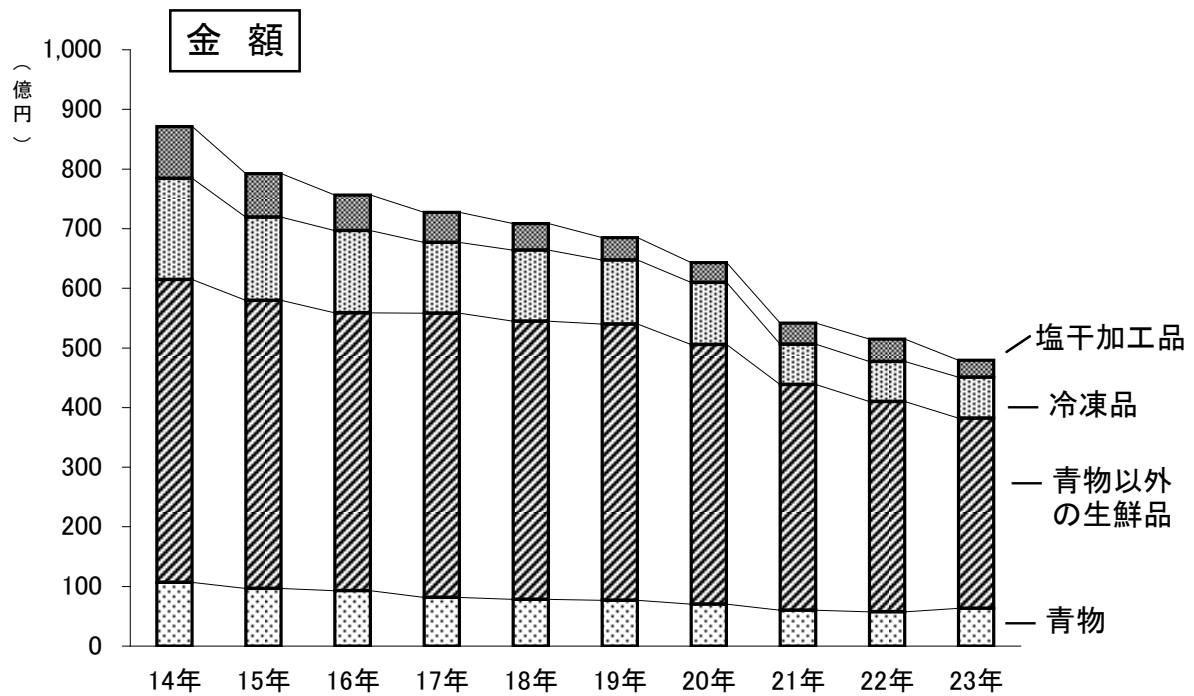
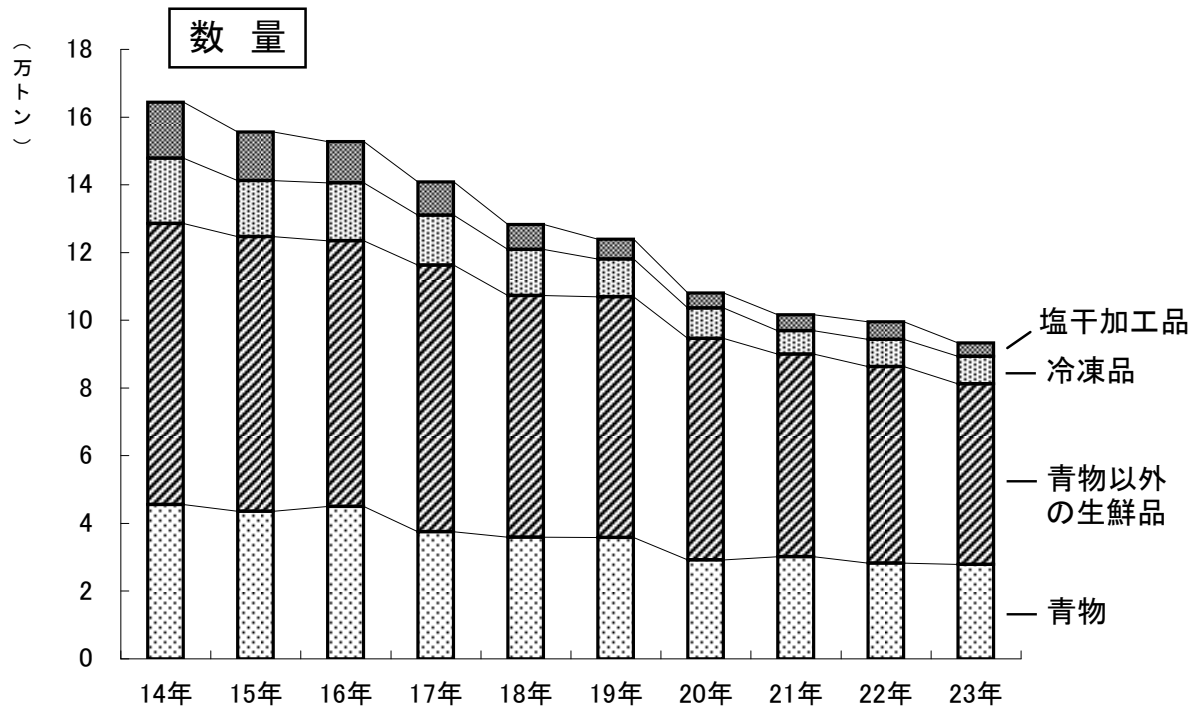

卸売業者年度別・種類別取扱高

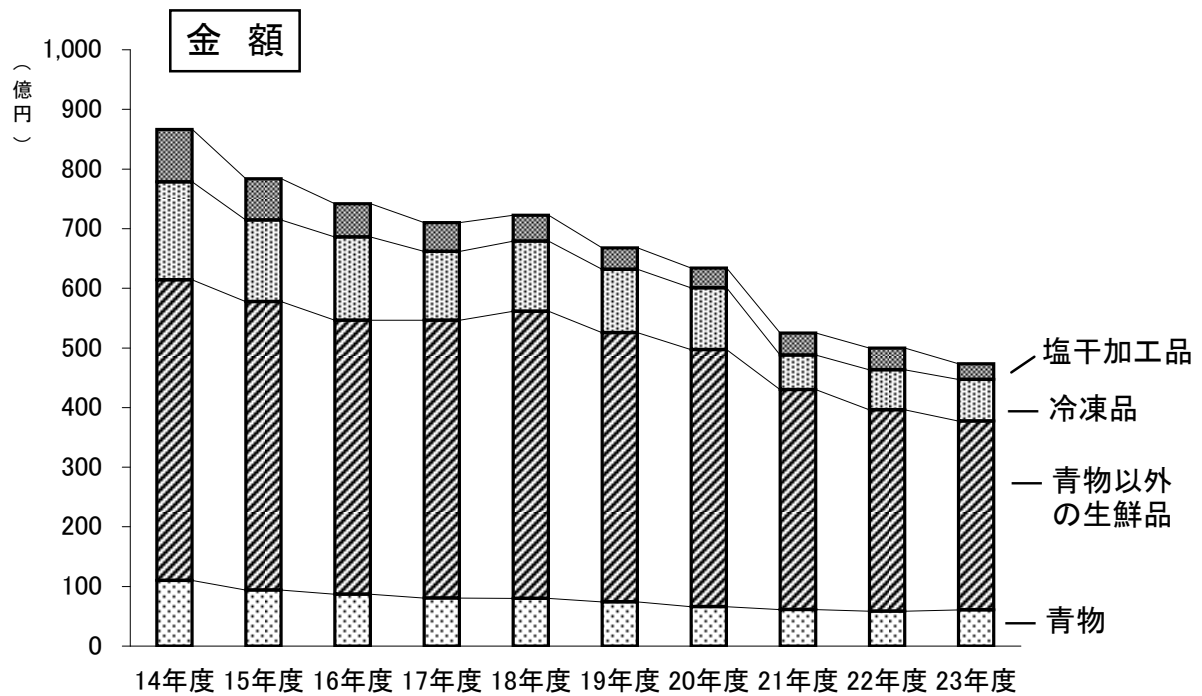
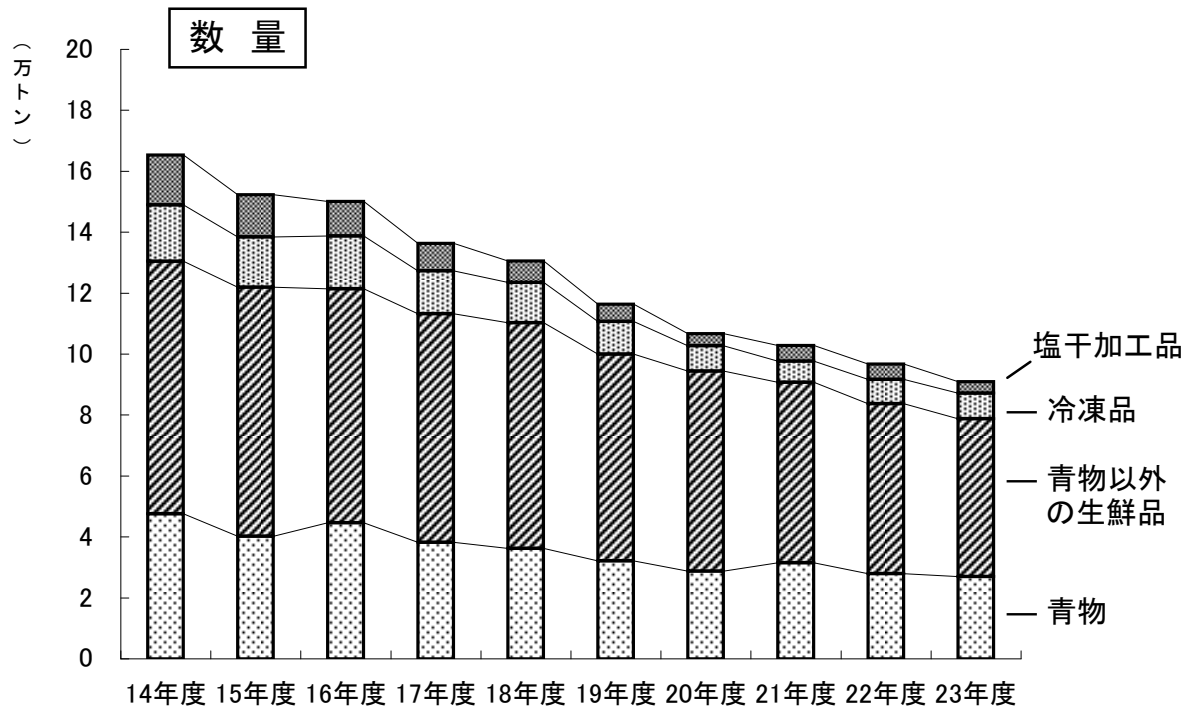

卸売業者種類別取扱高（暦年）

数量

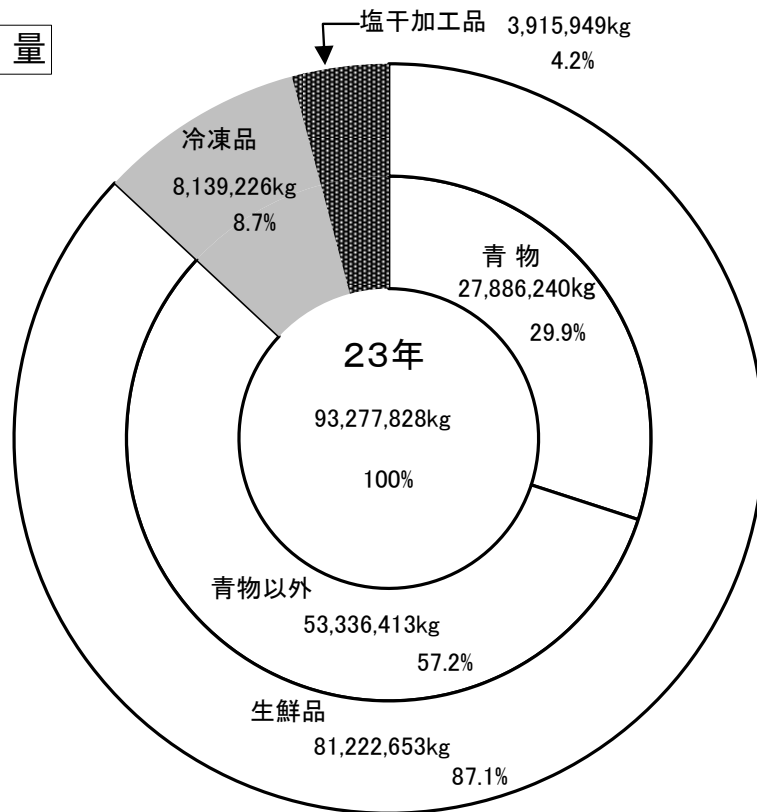

金額

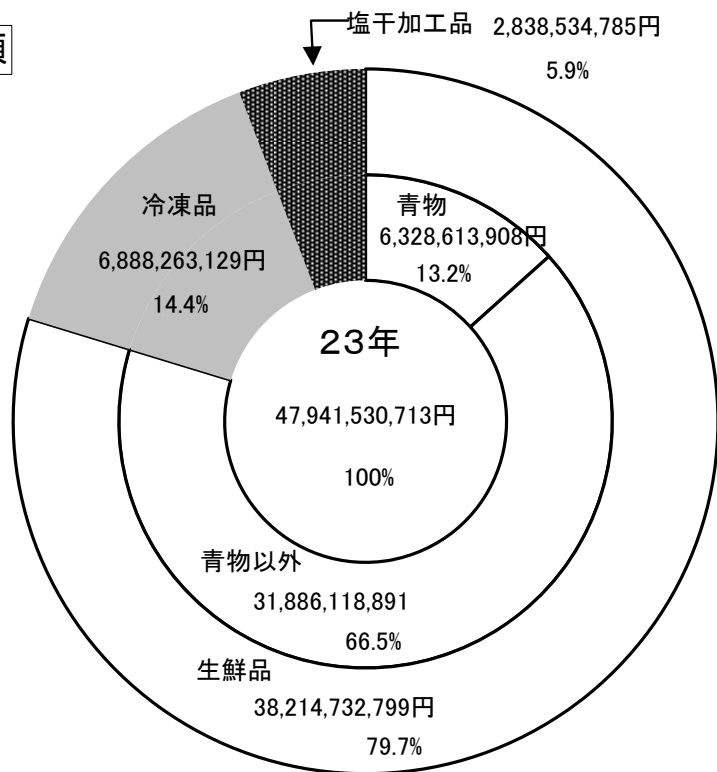

卸売業者種類別取扱高(年度)

数量

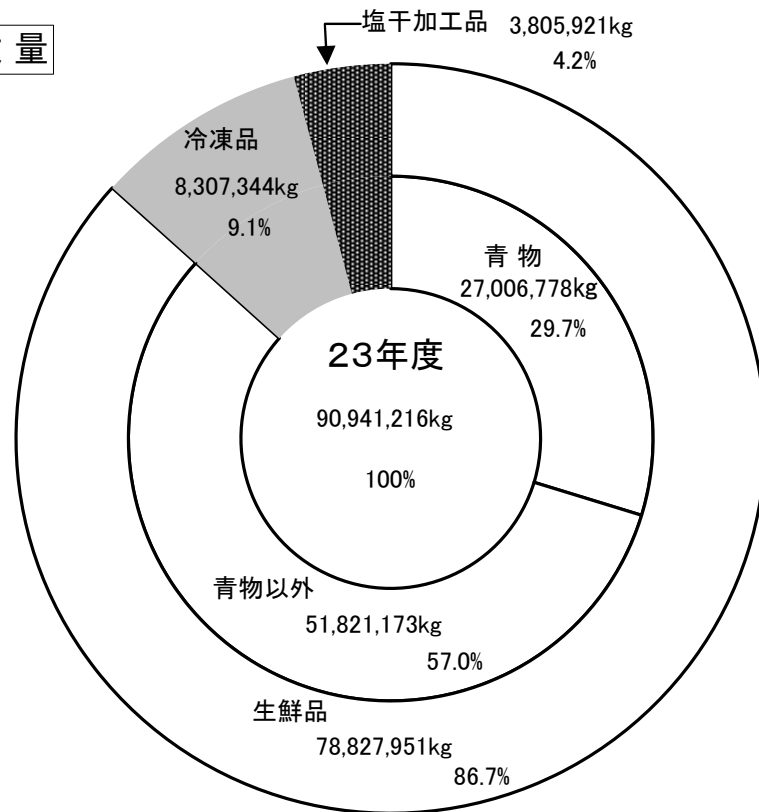

金額

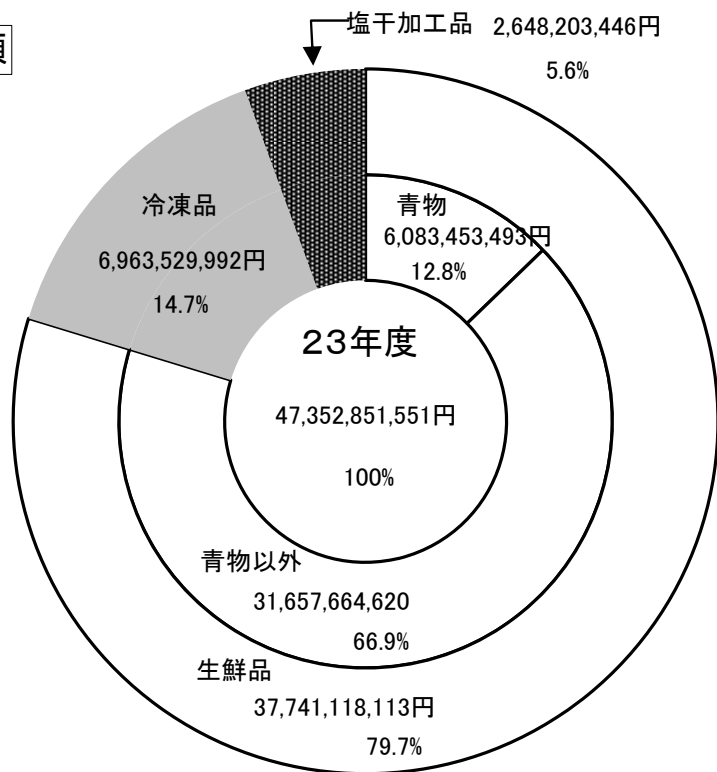

産地別・生鮮

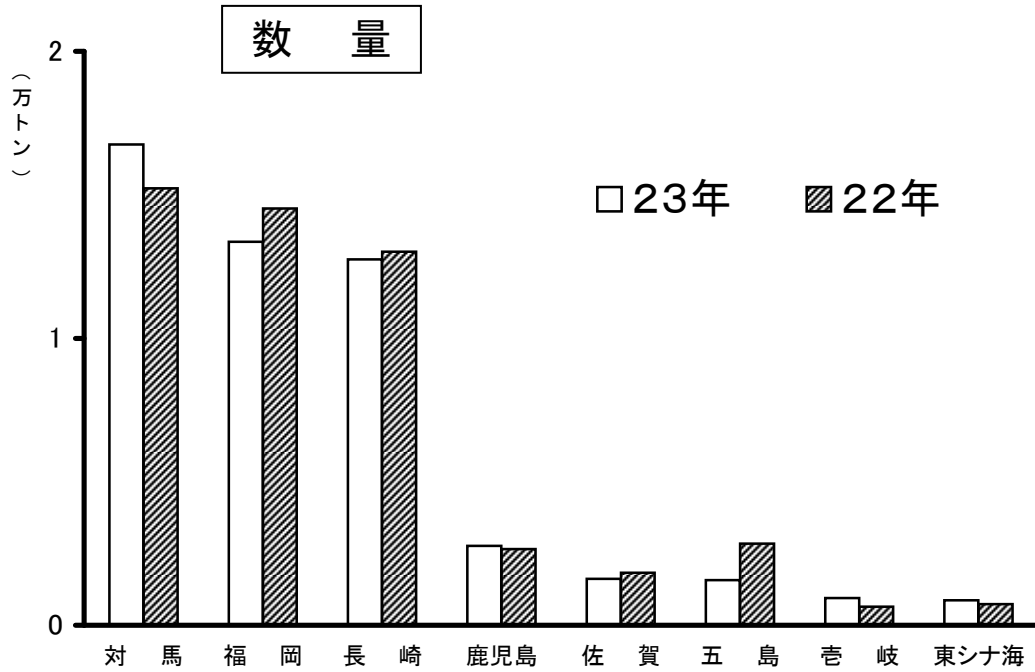

単位:kg

順位	産地	23年	構成比%	22年	構成比%	前年比%
	総計	81,222,653	100.0	86,315,640	100.0	94.1
1	対馬	16,749,069	20.6	15,229,004	17.6	110.0
2	福岡	13,361,372	16.5	14,522,403	16.8	92.0
3	長崎	12,749,398	15.7	13,017,597	15.1	97.9
4	鹿児島	2,766,626	3.4	2,655,213	3.1	104.2
5	佐賀	1,616,281	2.0	1,834,040	2.1	88.1
6	五島	1,570,168	1.9	2,844,832	3.3	55.2
7	香岐	948,671	1.2	641,567	0.7	147.9
8	東シナ海	874,235	1.1	730,794	0.8	119.6
	その他	30,586,833	37.7	34,840,190	40.4	87.8

水産物取扱高（暦年）

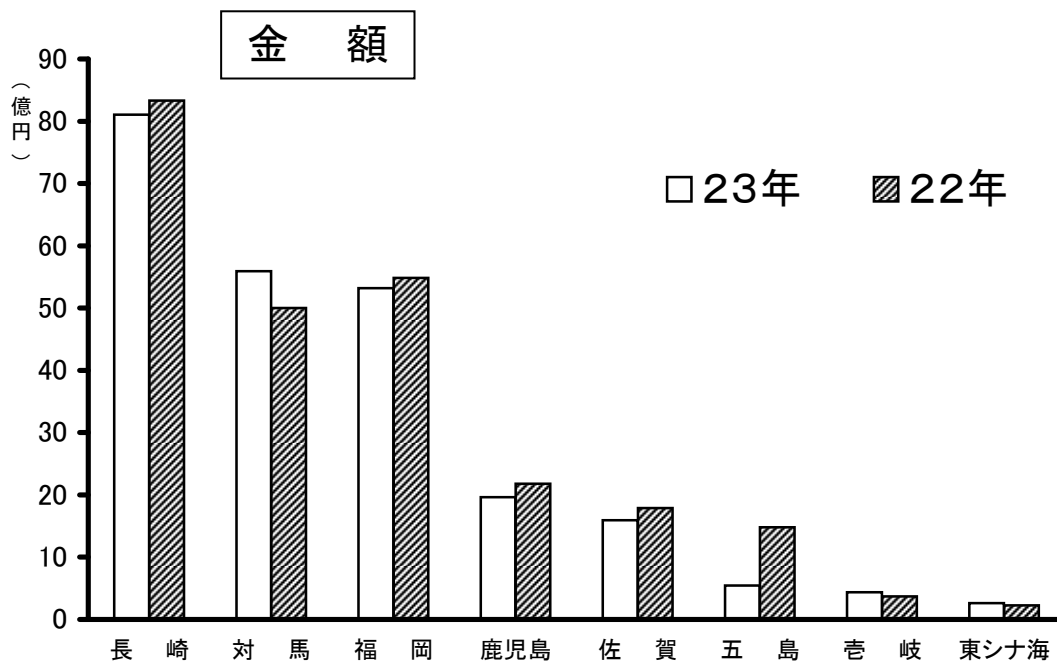

単位：円

順位	産地	23年	構成比%	22年	構成比%	前年比%
	総計	38,214,732,799	100.0	41,031,932,782	100.0	93.1
1	長崎	8,103,679,260	21.2	8,334,083,107	20.3	97.2
2	対馬	5,592,540,805	14.6	5,002,424,454	12.2	111.8
3	福岡	5,317,478,410	13.9	5,483,959,184	13.4	97.0
4	鹿児島	1,961,365,127	5.1	2,180,642,981	5.3	89.9
5	佐賀	1,594,603,230	4.2	1,790,008,597	4.4	89.1
6	五島	546,400,073	1.4	1,482,296,914	3.6	36.9
7	壱岐	435,830,516	1.1	369,394,724	0.9	118.0
8	東シナ海	261,956,627	0.7	223,919,479	0.5	117.0
	その他	14,400,878,751	37.7	16,165,203,342	39.4	89.1

産地別・生鮮

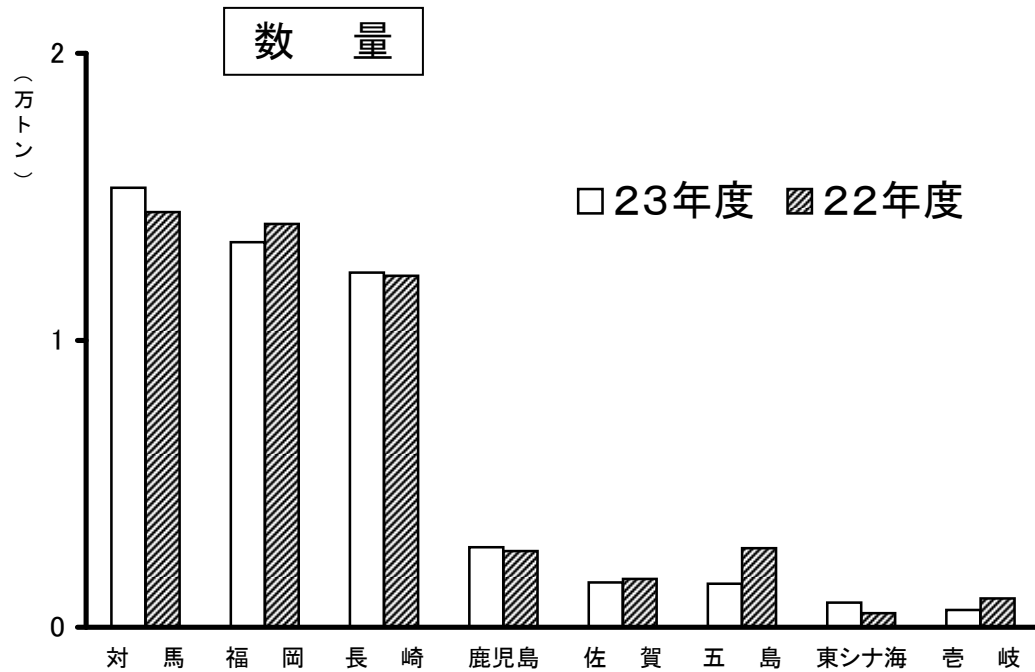

単位:kg

順位	産地	23年度	構成比%	22年度	構成比%	前年比%
	総計	78,827,951	100.0	83,724,202	100.0	94.2
1	対馬	15,312,196	19.4	14,462,491	17.3	105.9
2	福岡	13,414,259	17.0	14,055,258	16.8	95.4
3	長崎	12,353,914	15.7	12,244,269	14.6	100.9
4	鹿児島	2,784,644	3.5	2,655,870	3.2	104.8
5	佐賀	1,559,079	2.0	1,688,936	2.0	92.3
6	五島	1,511,546	1.9	2,760,244	3.3	54.8
7	東シナ海	862,419	1.1	492,937	0.6	175.0
8	壱岐	603,849	0.8	999,641	1.2	60.4
	その他	30,426,045	38.6	34,364,556	41.0	88.5

水産物取扱高（年度）

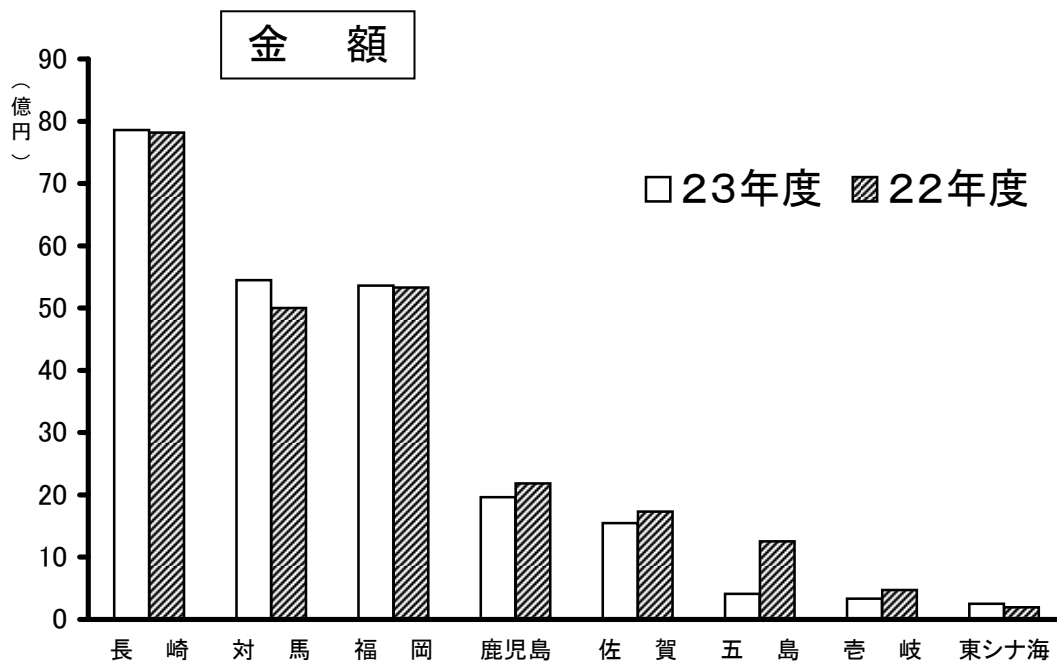

単位：円

順位	産地	23年度	構成比%	22年度	構成比%	前年比%
	総計	37,741,118,113	100.0	39,588,071,656	100.0	95.3
1	長崎	7,857,289,190	20.8	7,816,040,827	19.7	100.5
2	対馬	5,447,486,286	14.4	5,002,542,879	12.6	108.9
3	福岡	5,362,335,620	14.2	5,329,225,013	13.5	100.6
4	鹿児島	1,964,429,697	5.2	2,183,519,949	5.5	90.0
5	佐賀	1,544,638,336	4.1	1,729,979,737	4.4	89.3
6	五島	411,688,632	1.1	1,253,976,959	3.2	32.8
7	壱岐	331,663,166	0.9	473,462,330	1.2	70.1
8	東シナ海	251,903,924	0.7	196,827,403	0.5	128.0
	その他	14,569,683,262	38.6	15,602,496,559	39.4	93.4

主要魚種別・生鮮

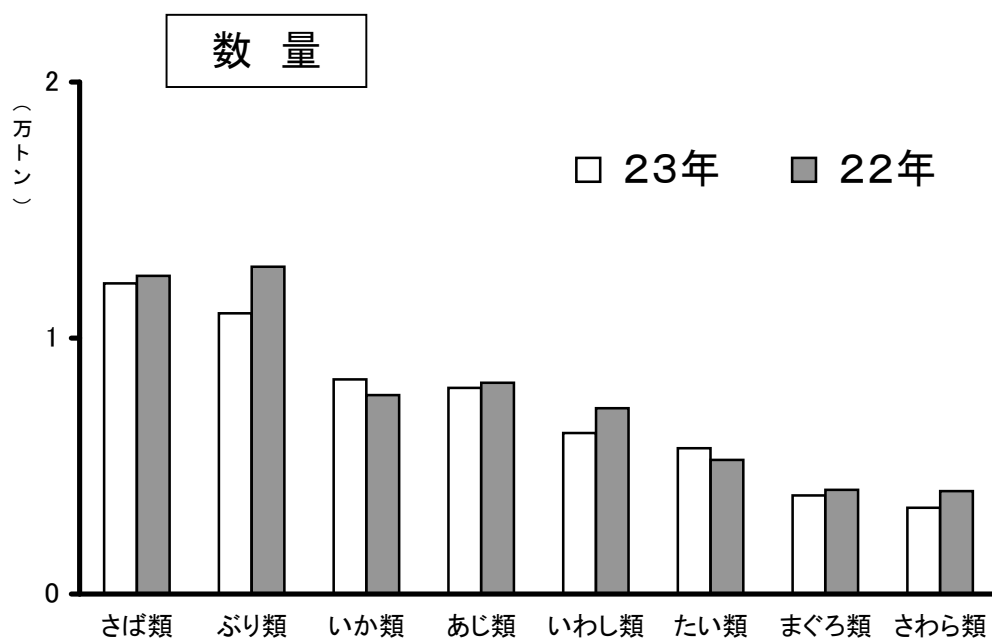

単位: kg

順位	魚種	23年	構成比%	22年	構成比%	前年比%
	総計	81,222,653	100.0	86,315,640	100.0	94.1
1	さば類	12,132,113	14.9	12,431,971	14.4	97.6
2	ぶり類	10,962,999	13.5	12,784,436	14.8	85.8
3	いか類	8,384,827	10.3	7,770,032	9.0	107.9
4	あじ類	8,052,332	9.9	8,255,085	9.6	97.5
5	いわし類	6,291,587	7.7	7,256,435	8.4	86.7
6	たい類	5,697,519	7.0	5,240,868	6.1	108.7
7	まぐろ類	3,853,384	4.7	4,070,649	4.7	94.7
8	さわら類	3,369,334	4.1	4,022,816	4.7	83.8
	その他	22,478,558	27.7	24,483,348	28.4	91.8

水産物取扱高（暦年）

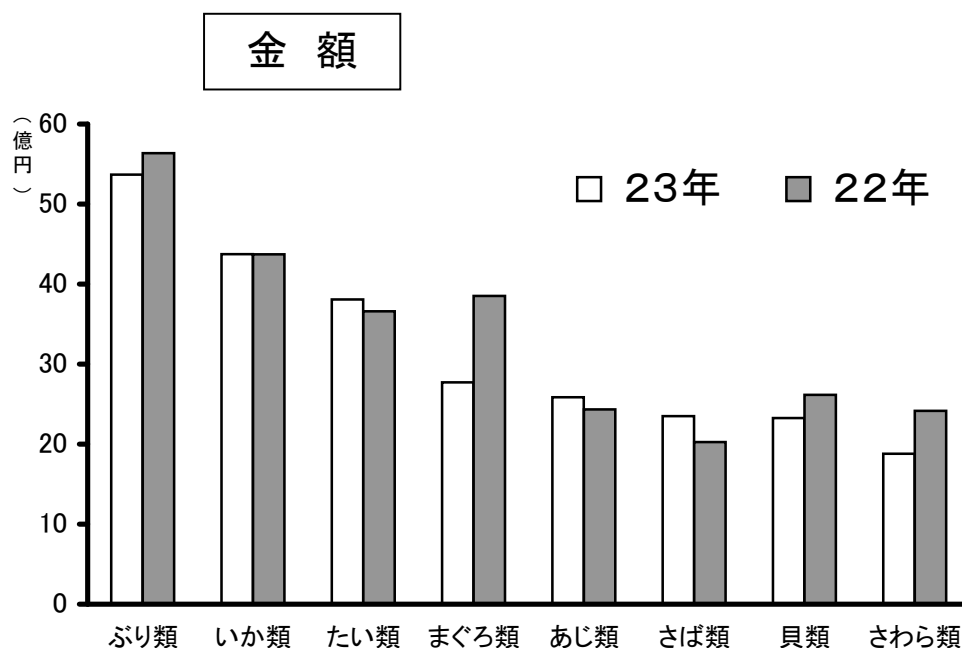

単位：円

順位	魚種	23年	構成比%	22年	構成比%	前年比%
	総計	38,214,732,799	100.0	41,031,932,782	100.0	93.1
1	ぶり類	5,368,233,547	14.0	5,636,906,990	13.7	95.2
2	いか類	4,373,810,745	11.4	4,371,940,164	10.7	100.0
3	たい類	3,808,783,332	10.0	3,660,690,893	8.9	104.0
4	まぐろ類	2,771,024,378	7.3	3,852,200,150	9.4	71.9
5	あじ類	2,585,014,147	6.8	2,434,119,262	5.9	106.2
6	さば類	2,349,467,025	6.1	2,025,063,092	4.9	116.0
7	貝類	2,326,524,162	6.1	2,615,466,837	6.4	89.0
8	さわら類	1,879,590,480	4.9	2,416,187,575	5.9	77.8
	その他	12,752,284,983	33.4	14,019,357,819	34.2	91.0

主 要 魚 種 別 ・ 生 鮮

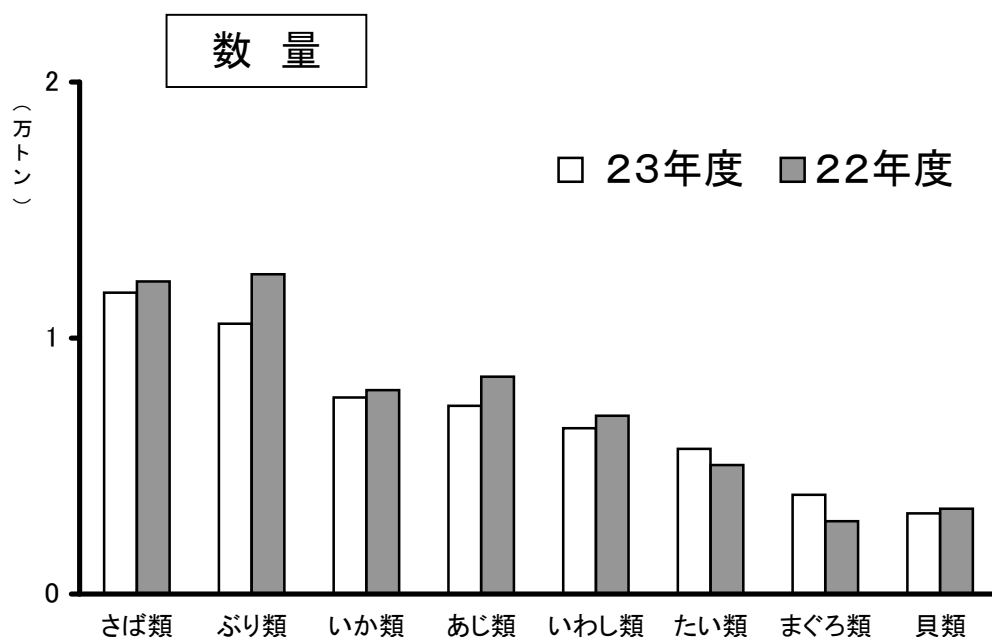

単位: kg

順位	魚種	23年度	構成比%	22年度	構成比%	前年比%
	総計	78,827,951	100.0	83,724,202	100.0	94.2
1	さば類	11,771,412	14.9	12,212,285	14.6	96.4
2	ぶり類	10,559,627	13.4	12,490,926	14.9	84.5
3	いか類	7,675,469	9.7	7,967,588	9.5	96.3
4	あじ類	7,351,098	9.3	8,487,105	10.1	86.6
5	いわし類	6,479,391	8.2	6,962,076	8.3	93.1
6	たい類	5,669,892	7.2	5,039,400	6.0	112.5
7	まぐろ類	3,874,369	4.9	2,844,053	3.4	136.2
8	貝類	3,149,586	4.0	3,332,024	4.0	94.5
	その他	22,297,107	28.3	24,388,745	29.1	91.4

水産物取扱高（年度）

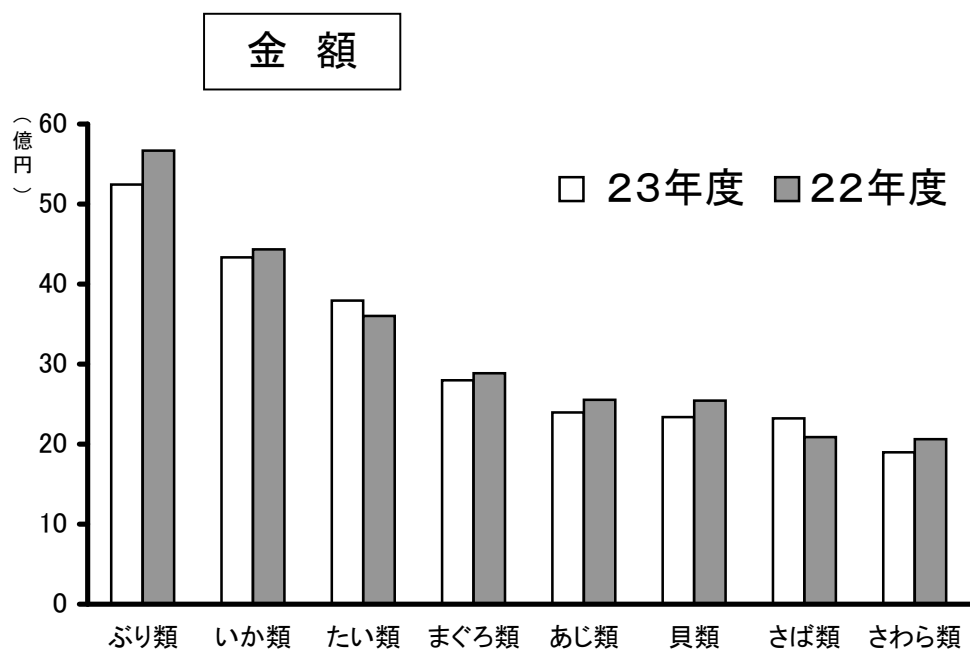

単位:円

順位	魚種	23年度	構成比%	22年度	構成比%	前年比%
	総計	37,741,118,113	100.0	39,588,071,656	100.0	95.3
1	ぶり類	5,243,833,889	13.9	5,668,347,187	14.3	92.5
2	いか類	4,333,904,562	11.5	4,434,420,927	11.2	97.7
3	たい類	3,794,657,185	10.1	3,602,403,032	9.1	105.3
4	まぐろ類	2,798,071,932	7.4	2,886,664,689	7.3	96.9
5	あじ類	2,396,932,132	6.4	2,554,077,979	6.5	93.8
6	貝類	2,338,088,141	6.2	2,543,975,308	6.4	91.9
7	さば類	2,322,470,051	6.2	2,087,742,065	5.3	111.2
8	さわら類	1,898,423,589	5.0	2,061,926,417	5.2	92.1
	その他	12,614,736,632	33.4	13,748,514,052	34.7	91.8

外国鮮魚運搬船の年次別取扱高の推移

(単位/数量:トン 金額:千円)

年	区分	卸売業者 取扱高	外国鮮魚運搬船の取扱高							
			内 訳							
			構成比	韓 国	構成比	北 朝 鮮	構成比	中 国	構成比	
14年	数量	164,434	11,423	6.9%			18	0.0%	11,405	6.9%
	金額	87,140,474	5,018,281	5.8%			11,526	0.0%	5,006,755	5.7%
	隻数	—	1,052				4		1,048	
15年	数量	155,567	11,046	7.1%	92	0.1%			10,954	7.0%
	金額	79,246,472	4,533,205	5.7%	69,135	0.1%			4,464,070	5.6%
	隻数	—	1,000		2				998	
16年	数量	152,734	8,714	5.7%					8,714	5.7%
	金額	75,621,948	3,444,356	4.6%					3,444,356	4.6%
	隻数	—	755						755	
17年	数量	140,879	10,031	7.1%					10,031	7.1%
	金額	72,728,994	3,712,593	5.1%					3,712,593	5.1%
	隻数	—	758						758	
18年	数量	128,329	6,481	5.1%					6,481	5.1%
	金額	70,850,512	2,490,090	3.5%					2,490,090	3.5%
	隻数	—	519						519	
19年	数量	123,913	4,245	3.4%					4,245	3.4%
	金額	68,469,866	1,660,380	2.4%					1,660,380	2.4%
	隻数	—	346						346	
20年	数量	108,041	1,868	1.7%					1,868	1.7%
	金額	64,301,931	741,994	1.2%					741,994	1.2%
	隻数	—	175						175	
21年	数量	101,608	1,450	1.4%					1,450	1.4%
	金額	54,149,316	594,060	1.1%					594,060	1.1%
	隻数	—	121						121	
22年	数量	99,537	456	0.5%					456	0.5%
	金額	51,461,801	217,204	0.4%					217,204	0.4%
	隻数	—	43						43	
23年	数量	93,278	263	0.3%					263	0.3%
	金額	47,941,531	131,810	0.3%					131,810	0.3%
	隻数	—	24						24	

外国鮮魚運搬船の年度別取扱高の推移

(単位/数量:トン 金額:千円)

年度	区分	卸売業者 取扱高	外国鮮魚運搬船の取扱高							
			内 訳							
			構成比	韓 国	構成比	北 朝 鮮	構成比	中 国	構成比	
14年度	数量	165,351	11,819	7.1%	92	0.1%	12	0.0%	11,715	7.1%
	金額	86,642,090	5,041,773	5.8%	69,135	0.1%	6,634	0.0%	4,966,004	5.7%
	隻数	—	1,103		2		2		1,099	
15年度	数量	152,279	10,855	7.1%					10,855	7.1%
	金額	78,382,102	4,372,221	5.6%					4,372,221	5.6%
	隻数	—	981						981	
16年度	数量	150,109	9,370	6.2%					9,370	6.2%
	金額	74,162,419	3,312,008	4.5%					3,312,008	4.5%
	隻数	—	738						738	
17年度	数量	136,343	7,699	5.6%					7,699	5.6%
	金額	71,017,615	3,126,456	4.4%					3,126,456	4.4%
	隻数	—	613						613	
18年度	数量	130,602	5,812	4.5%					5,812	4.5%
	金額	72,242,695	2,372,919	3.3%					2,372,919	3.3%
	隻数	—	472						472	
19年度	数量	116,404	3,058	2.6%					3,058	2.6%
	金額	66,754,182	1,186,429	1.8%					1,186,429	1.8%
	隻数	—	265						265	
20年度	数量	106,739	1,627	1.5%					1,627	1.5%
	金額	63,367,063	621,014	1.0%					621,014	1.0%
	隻数	—	147						147	
21年度	数量	102,818	957	0.9%					957	0.9%
	金額	52,515,092	419,774	0.8%					419,774	0.8%
	隻数	—	83						83	
22年度	数量	96,712	389	0.4%					389	0.4%
	金額	49,983,823	202,082	0.4%					202,082	0.4%
	隻数	—	34						34	
23年度	数量	90,941	229	0.3%					229	0.3%
	金額	47,352,852	93,389	0.2%					93,389	0.2%
	隻数	—	20						20	

中国鮮魚運搬船による輸入生鮮水産物の推移(暦年)

○入港隻数

	13年	20年	21年	前年比	22年	前年比	23年	前年比
隻数	1,522	175	121	69.1%	43	35.5%	24	55.8%

○取扱数量

(単位:トン)

	13年	20年	21年	前年比	22年	前年比	23年	前年比
サワラ	14,178	839	620	73.9%	124	19.9%	74	59.7%
マナガツオ	1,227	16	6	34.6%	0	0.0%	0	0.0%
アンコウ	588	1,001	823	82.3%	331	40.2%	184	55.6%
カレイ	367	0	0	0.0%	0	0.0%	0	0.0%
その他魚種	601	13	1	5.0%	1	215.0%	6	398.6%
合計	16,961	1,868	1,450	77.6%	456	31.4%	263	57.8%

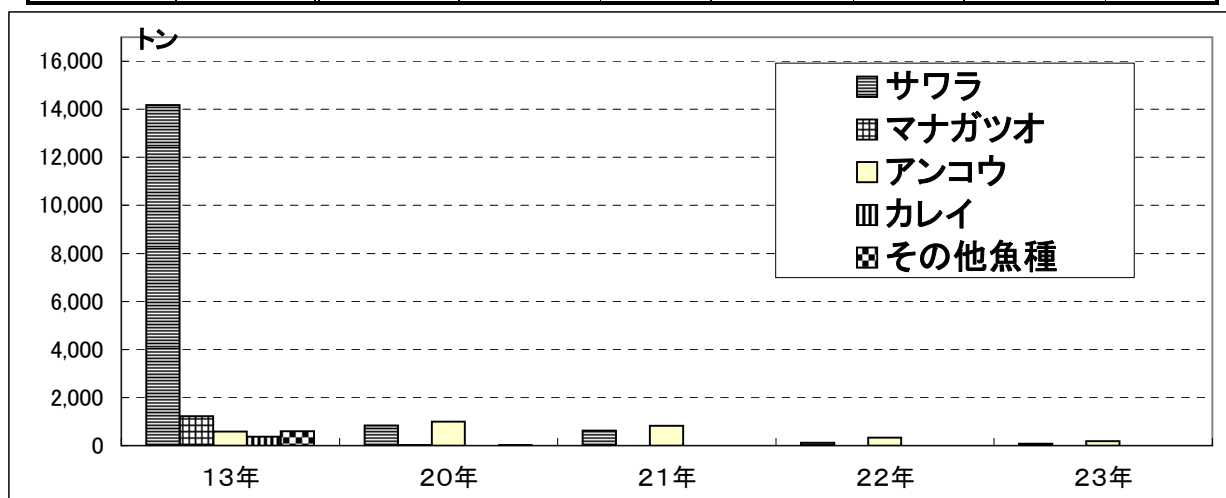

○取扱金額

(単位:千円)

	13年	20年	21年	前年比	22年	前年比	23年	前年比
サワラ	5,111,810	404,295	337,025	83.4%	70,739	21.0%	46,992	66.4%
マナガツオ	763,704	9,056	3,497	38.6%	0	0.0%	9	0.0%
アンコウ	319,625	323,632	253,033	78.2%	145,854	57.6%	82,837	56.8%
カレイ	188,010	0	0	0.0%	0	0.0%	0	0.0%
その他魚種	284,151	5,011	506	10.1%	612	120.9%	1,971	322.3%
合計	6,667,300	741,994	594,060	80.1%	217,204	36.6%	131,810	60.7%

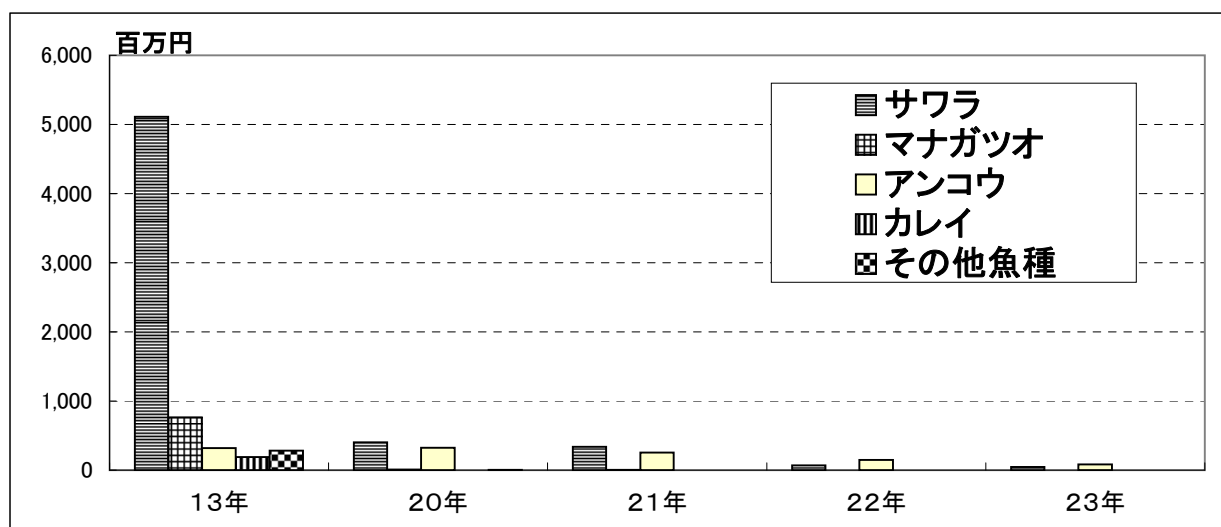

中国鮮魚運搬船による輸入生鮮水産物の推移(年度)

○入港隻数

	13年度	20年度	21年度	前年比	22年度	前年比	23年度	前年比
隻数	1,321	147	83	56.5%	34	41.0%	20	58.8%

○取扱数量

(単位:トン)

	13年度	20年度	21年度	前年比	22年度	前年比	23年度	前年比
サワラ	12,912	753	327	43.5%	145	44.3%	30	20.7%
マナガツオ	992	6	2	28.9%	0	0.0%	0	0.0%
アンコウ	652	868	626	72.1%	241	38.5%	197	81.7%
カレイ	359	0	0	0.0%	0	0.0%	0	0.0%
その他魚種	425	0	2	979.4%	3	150.2%	2	66.7%
合計	15,340	1,627	957	58.8%	389	40.7%	229	58.9%

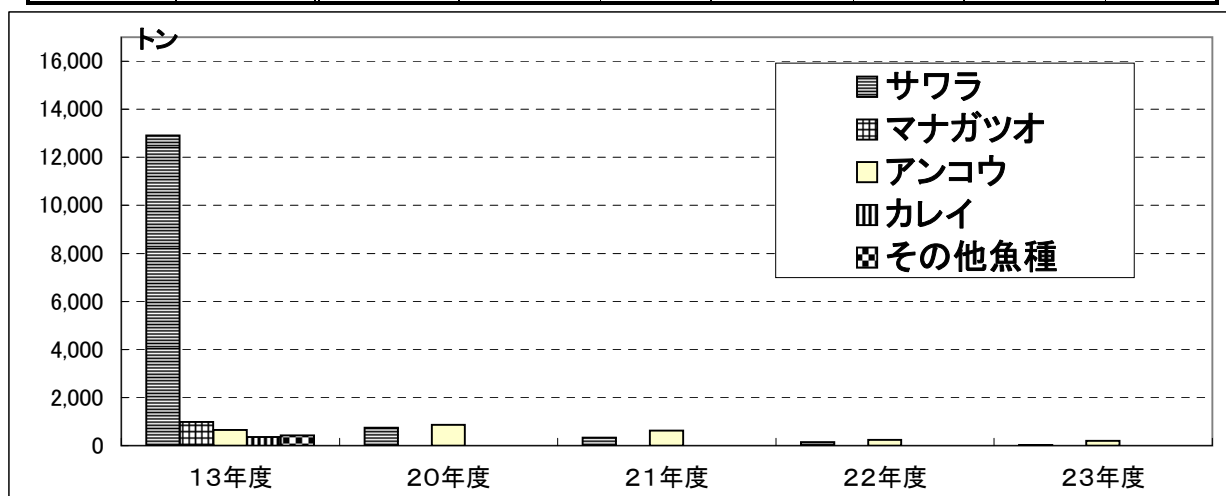

○取扱金額

(単位:千円)

	13年度	20年度	21年度	前年比	22年度	前年比	23年度	前年比
サワラ	4,784,129	385,507	182,109	47.2%	85,857	47.2%	17,555	20.5%
マナガツオ	654,157	3,906	1,182	30.3%	9	0.8%	0	0.0%
アンコウ	335,858	231,525	235,392	101.7%	114,881	48.8%	75,197	65.5%
カレイ	186,604	0	0	0.0%	0	0.0%	0	0.0%
その他魚種	172,645	76	1,090	1440.4%	1,335	122.4%	637	47.7%
合計	6,133,394	621,014	419,774	67.6%	202,082	48.1%	93,389	46.2%

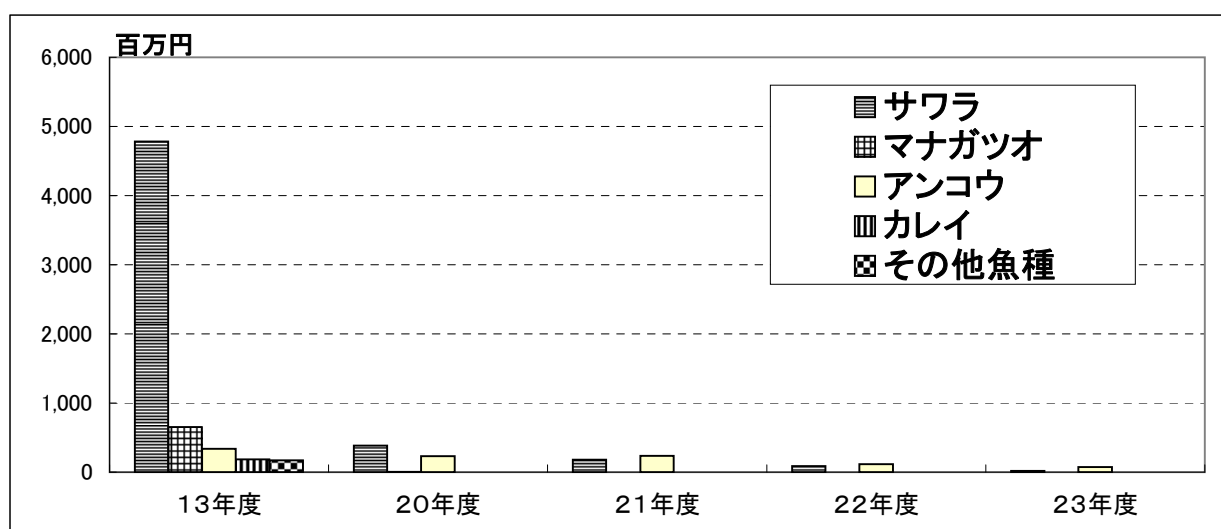

韓国(コンテナ貨物)からの輸入生鮮水産物の推移(暦年)

○取扱数量

(単位:トン)

	21年	22年	前年比	23年	前年比
サワラ類	3,295	2,769	84.0%	1,976	71.4%
マグロ類	882	1,043	118.3%	536	51.4%
ブリ類	306	648	211.8%	516	79.6%
サバ類	79	330	417.7%	685	207.6%
その他魚種	1,027	561	54.6%	280	49.9%
合計	5,589	5,351	95.7%	3,993	74.6%

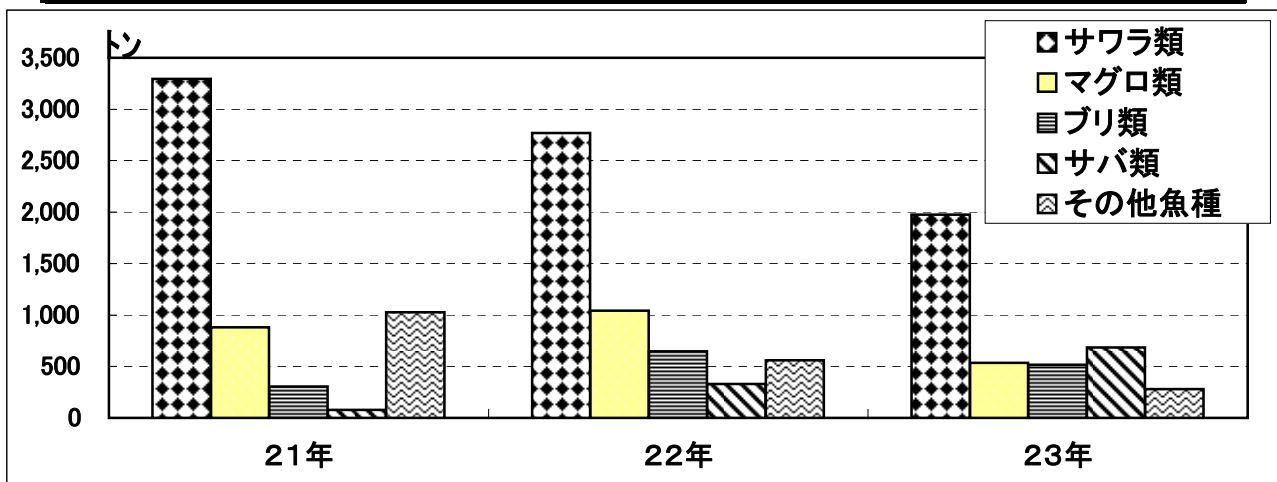

○取扱金額

(単位:千円)

	21年	22年	前年比	23年	前年比
サワラ類	1,616,885	1,590,414	98.4%	927,715	58.3%
マグロ類	517,554	615,274	118.9%	178,757	29.1%
ブリ類	84,398	147,048	174.2%	104,071	70.8%
サバ類	14,627	81,834	559.5%	367,941	449.6%
その他魚種	233,300	288,223	123.5%	227,377	78.9%
合計	2,466,764	2,722,793	110.4%	1,805,861	66.3%

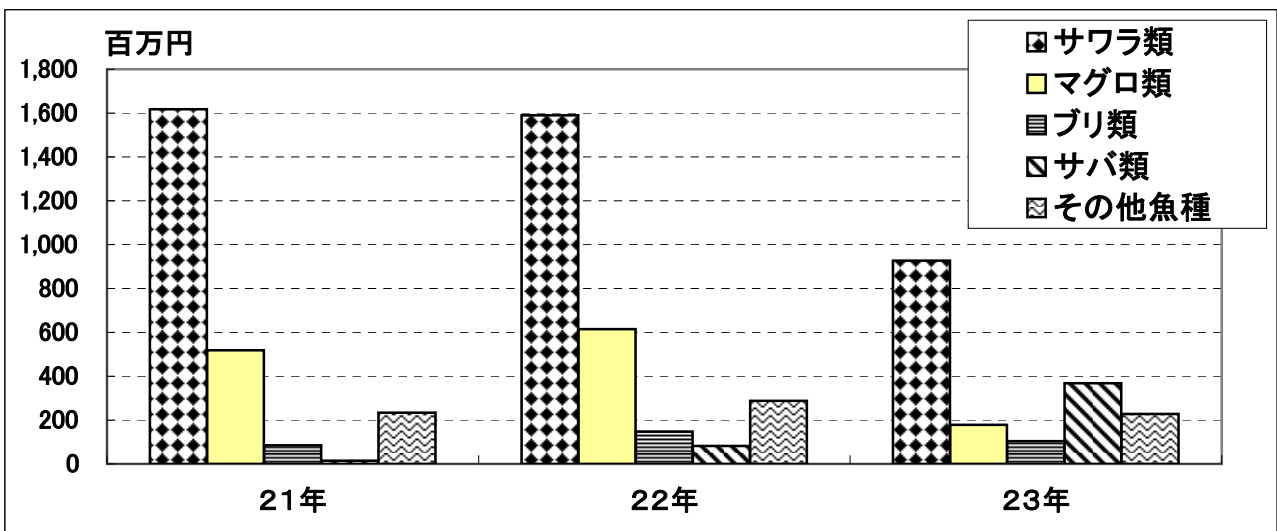

韓国(コンテナ貨物)からの輸入生鮮水産物の推移(年度)

○取扱数量

(単位:トン)

	21年度	22年度	前年比	23年度	前年比
サワラ類	2,664	2,248	84.4%	1,683	74.9%
マグロ類	1,059	611	57.7%	564	92.3%
ブリ類	396	800	202.0%	8	1.0%
サバ類	80	334	417.5%	718	215.0%
その他魚種	1,060	484	45.7%	248	51.2%
合計	5,259	4,477	85.1%	3,221	72.0%

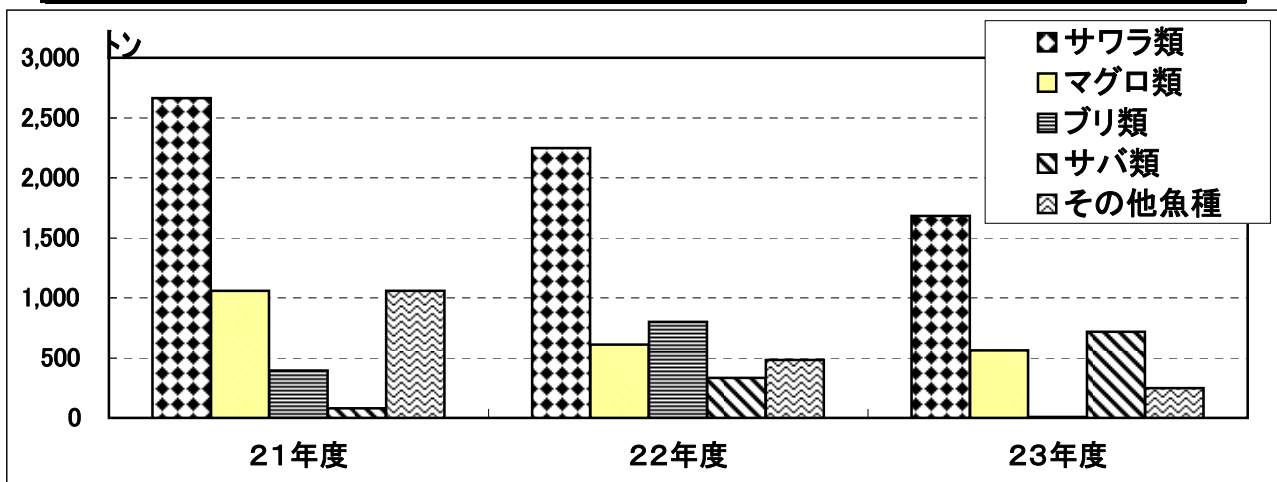

○取扱金額

(単位:千円)

	21年度	22年度	前年比	23年度	前年比
サワラ類	1,493,608	1,108,391	74.2%	930,929	84.0%
マグロ類	607,431	263,670	43.4%	205,998	78.1%
ブリ類	117,135	149,659	127.8%	3,253	2.2%
サバ類	15,076	84,397	559.8%	381,055	451.5%
その他魚種	240,070	275,759	114.9%	215,603	78.2%
合計	2,473,320	1,881,876	76.1%	1,736,838	92.3%

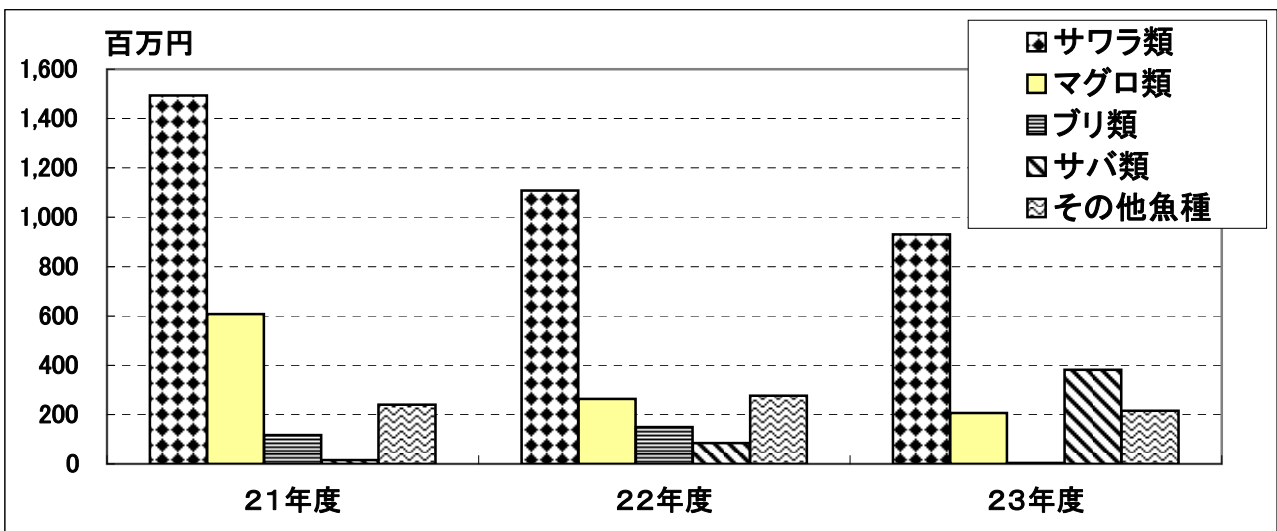

近隣都市の水産物取扱高(平成21年～23年)

都市名(市場名)	取扱数量(トン)					取扱金額(百万円)				
	21年分	22年分		23年分		21年分	22年分		23年分	
	実数	実数	前年比	実数	前年比	実数	実数	前年比	実数	前年比
長崎	122,775	124,081	101.1%	129,532	104.4%	32,325	31,442	97.3%	32,330	102.8%
松浦	136,239	123,793	90.9%	143,920	116.3%	20,224	18,446	91.2%	22,646	122.8%
佐世保	37,593	39,057	103.9%	39,930	102.2%	8,813	8,689	98.6%	10,018	115.3%
唐津	44,371	43,138	97.2%	34,989	81.1%	6,679	7,468	111.8%	7,189	96.3%
下関	38,042	39,307	103.3%	36,142	92.0%	18,377	18,573	101.1%	18,256	98.3%
北九州	24,609	23,557	95.7%	22,500	95.5%	18,072	17,533	97.0%	16,321	93.1%
福岡	101,608	99,537	98.0%	93,278	93.7%	54,149	51,462	95.0%	47,942	93.2%

全国主要産地市場(漁港)取扱高

数量(トン)					金額(百万円)				
市場名	23年分	順位	22年分	順位	市場名	23年分	順位	22年分	順位
銚子	225,619	1	214,240	1	福岡	47,942	1	51,462	1
焼津	182,698	2	200,915	2	焼津	41,868	2	42,309	2
境港	147,946	3	118,535	7	長崎	32,330	3	31,422	3
松浦	143,920	4	123,793	5	根室	27,897	4	29,114	4
長崎	129,532	5	124,081	4	銚子	25,017	5	25,366	6
根室	124,557	6	100,065	11	三崎	23,563	6	29,044	5
八戸	121,510	7	119,474	6	松浦	22,646	7	18,446	11
釧路	119,642	8	113,990	8	八戸	21,044	8	23,406	7
枕崎	94,829	9	103,032	10	境港	19,447	9	15,363	14
福岡	93,278	10	99,537	12	下関	18,256	10	18,574	10

境港市HP調べ

注)福岡は福岡市中央卸売市場調べ、北九州は同市HP。
数値、順位は変更になることがあります。