

博多港ふ頭株式会社

所管事務調査 説明資料

平成27年8月10日

港 湾 局

〔 目 次 〕

| | 頁 |
|-------------------------------|----|
| 第1 会社の概要 | 1 |
| 第2 平成26年度事業報告等 | |
| 1 事業報告 | |
| (1) コンテナターミナル事業 | |
| ア 自社施設運営事業 | 4 |
| イ 公共施設運営事業 | 4 |
| (2) 港湾施設管理事業 | |
| ア 指定管理者としての事業 | 5 |
| イ 受託事業 | 5 |
| ウ その他事業 | 5 |
| (3) その他賃貸等事業 | 5 |
| 2 平成26年度決算状況 | |
| (1) 平成26年度事業実績 | |
| ア 平成26年度事業別収支 | 6 |
| (2) 計算書類 | |
| ・比較損益計算書 | 7 |
| ・比較貸借対照表 | 8 |
| 3 剰余金の処分 | |
| (1) 期末配当に関する事項 | 9 |
| (2) 別途積立金の積立に関する事項 | 9 |
| 4 契約金額が3億円以上の工事又は製造の請負の契約 | 9 |
| 5 契約金額が4,000万円以上の不動産等の買入れ等の契約 | 9 |
| 第3 平成27年度事業計画等 | |
| 1 事業計画 | |
| (1) コンテナターミナル事業 | |
| ア 自社施設運営事業 | 10 |
| イ 公共施設運営事業 | 10 |
| (2) 港湾施設管理事業 | |
| ア 指定管理者としての事業 | 11 |
| イ 受託事業 | 11 |
| ウ その他事業 | 11 |
| (3) その他賃貸等事業 | 11 |
| 2 平成27年度収支計画 | |
| (1) 平成27年度事業収支見込み | |
| ア 平成27年度事業別収支見込み | 12 |
| 参考資料 | |
| ■収支計画比較表（平成26年～平成27年） | 14 |
| ■収支決算比較表（平成25年～平成26年） | 14 |

第 1 会社の概要

1 名称

博多港ふ頭株式会社（所在地：福岡市東区香椎浜ふ頭四丁目 2 番 2 号）

2 設立年月日

平成 5 年 4 月 3 0 日

3 主な事業内容

- (1) 港湾施設の整備並びに経営
- (2) 港湾荷役機械等の賃貸
- (3) 港湾施設の管理運営業務
- (4) 港湾施設の維持管理業務
- (5) 港湾施設の経営及び管理運営に付随する業務
- (6) その他港湾の振興に関する業務

4 資本金

7 億円

5 株式の状況

- (1) 発行可能株式数 1, 9 2 0, 0 0 0 株
- (2) 発行済株式総数 1, 4 0 0, 0 0 0 株
- (3) 株主数 1 9 名

<参考> 主な株主の状況（平成 2 7 年 8 月 1 0 日現在）

| 区 分 | 出資状況 | | |
|-------------------------|-----------|---------|------------|
| | 持 株 数 | 議決権比率 | 出 資 額 |
| 福 岡 市 | 714,000 株 | 51.00 % | 357,000 千円 |
| 相 互 運 輸 株 式 会 社 | 85,000 | 6.07 | 42,500 |
| 博 多 港 運 株 式 会 社 | 85,000 | 6.07 | 42,500 |
| 株 式 会 社 福 岡 銀 行 | 58,000 | 4.15 | 29,000 |
| 株 式 会 社 西 日 本 シ テ ィ 銀 行 | 56,000 | 4.00 | 28,000 |
| 株 式 会 社 上 組 | 38,000 | 2.71 | 19,000 |
| 斎 藤 海 運 株 式 会 社 | 38,000 | 2.71 | 19,000 |
| 東 洋 埠 頭 株 式 会 社 | 38,000 | 2.71 | 19,000 |
| 日 本 通 運 株 式 会 社 | 38,000 | 2.71 | 19,000 |
| 三 菱 倉 庫 株 式 会 社 | 38,000 | 2.71 | 19,000 |

6 組織（平成27年8月10日現在）

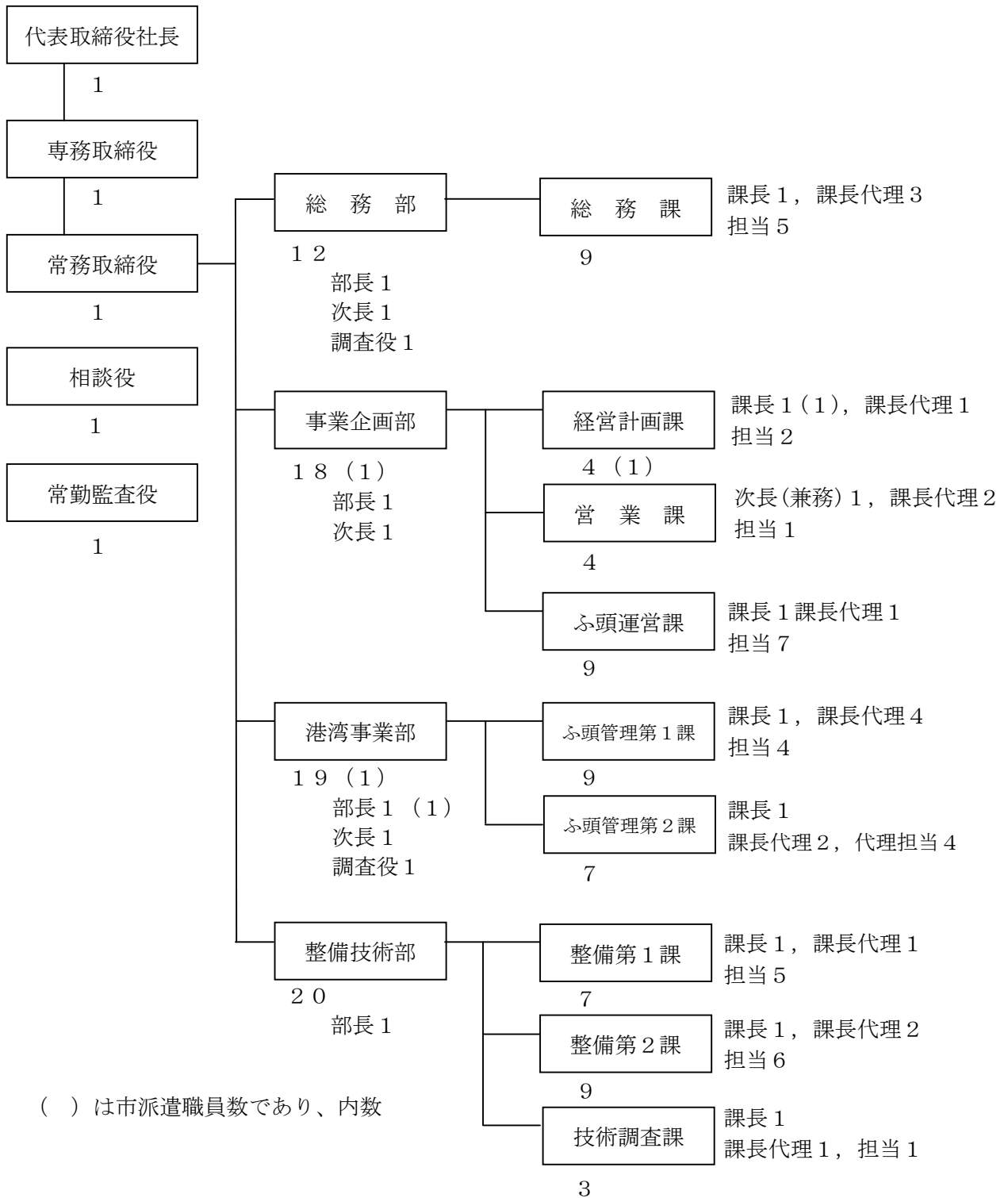

<参考> 体制の内訳

| | |
|-------|-----|
| 総数 | 74名 |
| 常勤役員 | 4名 |
| 社員 | 70名 |
| 固有社員 | 64名 |
| 市派遣職員 | 2名 |
| 嘱託員 | 4名 |

役員名簿

平成27年8月10日現在

| 役職名 | 氏名 | 就任年月日 | 備考 |
|---------|--------|------------|------------------------------|
| 代表取締役社長 | 大東 光一 | 平成27年6月29日 | (常勤) |
| 専任取締役 | 阪下 進 | 平成27年6月29日 | (常勤) |
| 常任取締役 | 後藤 篤 | 平成27年6月29日 | (常勤) |
| 取締役 | 中島 淳一郎 | 平成27年6月29日 | 福岡市 港湾局長 |
| 取締役 | 岩崎 純 | 平成26年6月26日 | 相互運輸(株) 代表取締役社長 |
| 取締役 | 藤 達雄 | 平成18年6月26日 | 博多港運(株) 代表取締役社長 |
| 取締役 | 喜多 十次郎 | 平成27年6月29日 | 日本通運(株) 福岡海運支店長 |
| 取締役 | 斉藤 雄三郎 | 平成15年6月26日 | 斎藤海運(株) 相談役 |
| 取締役 | 渡辺 忠弘 | 平成27年6月29日 | 東洋埠頭(株) 博多支店長 |
| 取締役 | 牧田 秀男 | 平成21年6月29日 | (株)上組 代表取締役専務 専務執行役員九州支社長 |
| 取締役 | 高田 智 | 平成26年6月26日 | 三菱倉庫(株) 福岡支店長 |
| 常勤監査役 | 小宮 司 | 平成27年6月29日 | (常勤) |
| 監査役 | 石原 隆 | 平成26年6月26日 | (株)西日本シティ銀行 執行役員地域振興部長 |
| 監査役 | 富永 太郎 | 平成27年6月29日 | 福岡倉庫(株) 代表取締役社長 |

第2 平成26年度事業報告等

1 事業報告

(1) コンテナターミナル事業

香椎パークポート及びアイランドシティのコンテナターミナルにおいて、次の事業を実施（コンテナ取扱量実績：810,213TEU）

ア 自社施設運営事業 （事業収入 1,457百万円）

○荷役機械等の賃貸事業 （1,114百万円）

次のコンテナ搬送用機械等の賃貸事業を実施

- ・ストラドルキャリア 17台
- ・トランスファクレーン 19基
- ・トラクターヘッド 24台
- ・ヤードシャーシ 24台
- ・コンテナ洗浄施設 1式

○冷凍コンセント事業 （204百万円）

冷凍コンテナ専用電源施設636口の賃貸事業を実施

○コンテナターミナルセンター事業等 （138百万円）

荷役作業用コンピュータシステムの賃貸、管理及びセンター業務等を実施

イ 公共施設運営事業 （事業収入 1,271百万円）

福岡市が指定した港湾運営会社として、香椎パークポート及びアイランドシティのコンテナターミナルにおいて次の事業を実施

○バース事業 （122百万円）

岸壁施設の運営事業を実施

- ・香椎パークポート：300m × 2バース
- ・アイランドシティ：330m × 1バース
- 350m × 1バース

○ガントリー事業 （645百万円）

ガントリークレーンの運営事業を実施

- ・香椎パークポート：4基
- ・アイランドシティ：5基

○コンテナヤード事業等 （504百万円）

コンテナヤード施設の運営事業等を実施

- ・香椎パークポート：183,000.38㎡
- ・アイランドシティ：243,034.95㎡

(2) 港湾施設管理事業（福岡市からの受託事業等） （事業収入 1,117百万円）

ア 指定管理者としての事業 （533百万円）

福岡市との協定に基づき、指定管理者として上屋・野積場・荷役機械等の博多港湾施設の管理運営業務を実施

○博多港湾施設指定管理業務

| | |
|------|--|
| 対象施設 | 博多港における港湾施設のうち、下記（１）～（５）を除く全ての港湾施設 （１）博多港港湾区域内の水域 （４）港湾運営会社の運営に係る施設 （２）国有岸壁 （５）臨港交通施設 （３）国有海浜 |
| | <主な施設> 岸壁、荷さばき地、岸壁給水施設、荷役機械、浮棧橋、野積場、上屋 等 |
| 業務内容 | ・運営業務：利用調整業務、使用料等の収納業務、岸壁利用者に対する役務の提供 等 ・維持管理業務：港湾施設の保守点検業務、清掃業務、修繕業務 等 |

【ふ頭別の主な港湾施設】

| ふ頭名 | 岸壁(ハース) | 荷役機械(機) | | 野積場(箇所・㎡) | 上屋(棟) |
|----------|---------|-----------|----|---------------|-------|
| アイランドシティ | 7 | ガントリークレーン | 5 | 5 (384,829) | 2 |
| 香椎パークポート | 9 | ガントリークレーン | 4 | 9 (372,716) | 3 |
| 箱崎ふ頭 | 15 | アンローダー | 2 | 21 (366,647) | 2 |
| 東浜ふ頭 | 13 | - | - | 9 (99,746) | - |
| 中央ふ頭 | 11 | - | - | 11 (59,981) | 6 |
| 博多ふ頭 | 2 | - | - | 3 (3,209) | 2 |
| 須崎ふ頭 | 18 | アンローダー | 3 | 4 (16,773) | 14 |
| 計 | 75 | - | 14 | 62(1,303,901) | 29 |

イ 受託事業 （454百万円）

福岡市との委託契約に基づき、港湾施設の維持修繕業務などを実施

○業務内容：下記に係る施設の維持修繕等業務

| | |
|------|--|
| 対象施設 | 港湾区域内の保安対策施設、臨港交通施設、国有岸壁、水域施設及び港湾運営会社の運営に係る施設の維持修繕等業務 |
| 業務内容 | ・SOLASフェンス、監視カメラ等の保安対策施設の保守点検業務 ・臨港道路等臨港交通施設の保守点検業務 ・国有岸壁の維持修繕業務 ・水域施設の清掃業務 ・港湾運営会社の運営に係る施設の維持修繕業務 等 |

ウ その他事業 （129百万円）

(3) その他賃貸等事業 （事業収入 274百万円）

○土地の賃貸事業

○ボーディング事業 など

2 平成26年度決算状況

(1) 平成26年度事業実績

ア 平成26年度事業別収支

単位：百万円

| 科 目 | 合 計 | コンテナターミナル事業部門 | | 港湾施設 管理事業 (受託事業) | その他 の事業 | 一般 管理費 |
|------------|-------|---------------|--------------|------------------------|------------|-----------|
| | | 自社施設 運営事業 | 公共施設 運営事業 | | | |
| 営業収益（売上） | 4,121 | 1,457 | 1,271 | 1,117 | 274 | |
| 営業費用 | 3,712 | 950 | 1,260 | 1,087 | 198 | 215 |
| 人件費 | 603 | 244 | 120 | 109 | 19 | 109 |
| その他経費 | 2,884 | 530 | 1,127 | 975 | 155 | 95 |
| 固定資産税 等 | 26 | 12 | 0 | 0 | 0 | 0 |
| 減価償却費 | 196 | 162 | 11 | 1 | 17 | 3 |
| 営業損益 | 409 | 507 | 11 | 30 | 76 | △215 |
| 営業外収益 | 18 | 18 | | | | |
| 営業外費用 | 0 | 0 | | | | |
| 経常損益 | 428 | 526 | 11 | 30 | 76 | △215 |
| 特別利益 | | | | | | |
| 特別損失 | | | | | | |
| 税引前当期純利益 | 428 | 526 | 11 | 30 | 76 | △215 |

※端数処理のため計が一致しない場合がある。

(2) 計算書類

比較損益計算書

(単位:百万円)

| 科 目 | | 平成26年度決算 | 平成25年度決算 | 増減額 |
|------------|--------------|----------|----------|-------|
| 売上高 | | 4,121 | 4,267 | △ 145 |
| 売上原価 | | 3,496 | 3,637 | △ 140 |
| 売上総利益 | | 625 | 629 | △ 4 |
| 販売費及び一般管理費 | | 215 | 208 | 6 |
| 営業利益 | | 409 | 420 | △ 11 |
| 営業外収益 | 受取利息 | 0 | 0 | 0 |
| | 有価証券利息 | 0 | | 0 |
| | 受取保険金 | 14 | | 14 |
| | その他営業外収益 | 4 | 5 | △ 1 |
| | 計 | 18 | 5 | 12 |
| 営業外費用 | 支払利息 | 0 | 2 | △ 2 |
| | その他営業外費用 | 0 | 0 | 0 |
| | 計 | 0 | 2 | △ 2 |
| 経常利益 | | 428 | 424 | 4 |
| 特別利益 | 固定資産売却益 | 0 | 0 | 0 |
| | 国庫補助金 | 0 | 164 | △ 164 |
| | 計 | 0 | 164 | △ 164 |
| 特別損失 | 固定資産除却損 | 0 | 0 | 0 |
| | 固定資産圧縮損 | 0 | 164 | △ 164 |
| | 計 | 0 | 164 | △ 164 |
| 税引前当期純利益 | | 428 | 424 | 4 |
| 税 | 法人税、住民税及び事業税 | 148 | 156 | △ 7 |
| | 法人税等調整額 | 20 | 8 | 11 |
| | 計 | 168 | 164 | 4 |
| 当期純利益 | | 259 | 259 | 0 |

※端数処理のため計が一致しない場合がある。

比較貸借対照表

(単位:百万円)

| | 科 目 | 平成27年3月期 | 平成26年3月期 | 対前年度比較 |
|-----------------------|----------------------|--------------|--------------|--------------|
| 資 産 の 部 | 流動資産 | 2,939 | 2,528 | 411 |
| | 現金及び預金 | 2,462 | 1,958 | 504 |
| | 営業未収入金 | 313 | 319 | △ 5 |
| | 未収入金 | 0 | 123 | △ 123 |
| | 貯蔵品(荷役機械用部品) | 127 | 98 | 29 |
| | 前払費用 | 0 | 0 | 0 |
| | 繰延税金資産(1年以内前払税金) | 16 | 16 | 0 |
| | 未収消費税等 | 0 | 0 | 0 |
| | その他(立替金:HiTS改修費他) | 19 | 11 | 7 |
| | 固定資産 | 2,634 | 2,778 | △ 144 |
| | 有形固定資産 | 2,380 | 2,556 | △ 175 |
| | 建物 | 426 | 449 | △ 23 |
| | 構築物 | 18 | 22 | △ 4 |
| | 機械装置 | 452 | 577 | △ 125 |
| | 車両運搬具 | 12 | 13 | 0 |
| | 工具器具備品 | 13 | 15 | △ 1 |
| | 土地 | 1,441 | 1,441 | 0 |
| | リース資産 | 15 | 36 | △ 20 |
| | 建設仮勘定 | 0 | 0 | 0 |
| | 無形固定資産 | 20 | 23 | △ 2 |
| | 電話加入権 | 1 | 1 | 0 |
| | ソフトウェア | 19 | 20 | △ 1 |
| | リース資産 | 0 | 1 | △ 1 |
| 投資その他の資産 | 232 | 198 | 34 | |
| 長期前払費用 | 26 | 6 | 19 | |
| 投資有価証券(県債およびゴルフ会員券) | 32 | 0 | 32 | |
| 保険積立金 | 49 | 41 | 7 | |
| 繰延税金資産 | 124 | 144 | △ 20 | |
| その他 | 0 | 5 | △ 4 | |
| 資産合計 | 5,574 | 5,307 | 267 | |
| 負 債 の 部 | 流動負債 | 742 | 704 | 37 |
| | 短期借入金(一年以内返済予定長期借入金) | 0 | 55 | △ 55 |
| | リース債務 | 16 | 22 | △ 6 |
| | 未払金 | 558 | 499 | 59 |
| | 未払法人税等 | 77 | 88 | △ 10 |
| | 未払消費税等 | 57 | 11 | 45 |
| | 賞与引当金 | 28 | 24 | 3 |
| | 圧縮未決算特別勘定 | 0 | 0 | 0 |
| | その他 | 4 | 2 | 1 |
| | 固定負債 | 260 | 255 | 4 |
| | 長期借入金 | 0 | 0 | 0 |
| | リース債務 | 0 | 16 | △ 16 |
| | 退職給付引当金 | 255 | 236 | 19 |
| | 役員退職慰労引当金 | 4 | 3 | 1 |
| 負債合計 | 1,003 | 960 | 42 | |
| 純 資 産 の 部 | 株主資本 | 4,571 | 4,346 | 224 |
| | 資本金 | 700 | 700 | 0 |
| | 利益剰余金 | 3,871 | 3,646 | 224 |
| | 利益準備金 | 21 | 17 | 3 |
| | その他利益剰余金 | 3,849 | 3,628 | 221 |
| | 別途積立金 | 3,500 | 3,300 | 200 |
| | 繰越利益剰余金 | 349 | 328 | 21 |
| 純資産合計 | 4,571 | 4,346 | 224 | |
| 負債及び純資産合計 | 5,574 | 5,307 | 267 | |

※端数処理のため計が一致しない場合がある。

3 剰余金の処分

(1) 期末配当に関する事項

ア 配当財産の種類

金銭

イ 株主に対する配当財産の割当に関する事項及びその総額

(ア) 当社株式1株につき金25円

(イ) 配当金の総額35,000,000円

(2) 別途積立金の積立に関する事項

| | 金 額 |
|----------------------|---------------|
| 増加する剰余金 別 途 積 立 金 | 200,000,000 円 |
| 減少する剰余金 繰越利益剰余金 | 200,000,000 円 |

4 契約金額が3億円以上の工事又は製造の請負の契約

該当なし

5 契約金額が4,000万円以上の不動産等の買入れ等の契約

該当なし

第3 平成27年度事業計画等

1 事業計画

(1) コンテナターミナル事業

(コンテナ取扱量予測：820,000TEU)

ア 自社施設運営事業 (事業収入 1,469百万円)

○荷役機械等の賃貸事業 (1,128百万円)

次のコンテナ搬送用機械等の賃貸事業を実施

- ・ストラドルキャリア 17台
- ・トランスファクレーン 19基
- ・トラクターヘッド 24台
- ・ヤードシャーシ 24台
- ・コンテナ洗浄施設 1式

○冷凍コンセント事業 (207百万円)

冷凍コンテナ専用電源施設 780口

○コンテナターミナルセンター事業等 (109百万円)

荷役作業用コンピュータシステムの賃貸、管理及びセンター業務等を実施

イ 公共施設運営事業 (事業収入 1,273百万円)

福岡市が指定した港湾運営会社として、香椎パークポート及びアイランドシティのコンテナターミナルにおいて次の事業を実施

○バース事業 (126百万円)

岸壁施設の運営事業を実施

- ・香椎パークポート：300m × 2バース
- ・アイランドシティ：330m × 1バース
- 350m × 1バース

○ガントリー事業 (643百万円)

ガントリークレーンの運営事業を実施

- ・香椎パークポート：4基
- ・アイランドシティ：5基

○コンテナヤード事業等 (418百万円)

コンテナヤード施設の運営事業等を実施

- ・香椎パークポート：183,000.38㎡
- ・アイランドシティ：243,034.95㎡

(2) 港湾施設管理事業（福岡市からの受託事業等）（事業収入 1, 119百万円）

ア 指定管理者としての事業（535百万円）

福岡市との協定に基づき、指定管理者として上屋・野積場・荷役機械等の博多港湾施設の管理運営業務を実施（平成26年度～平成30年度）

○博多港港湾施設指定管理業務

| | |
|------|--|
| 対象施設 | 博多港における港湾施設のうち、下記（1）～（5）を除く全ての港湾施設 （1）博多港港湾区域内の水域（4）港湾運営会社の運営に係る施設 （2）国有岸壁（5）臨港交通施設 （3）国有海浜 |
| | <主な施設> 岸壁、荷さばき地、岸壁給水施設、荷役機械、浮棧橋、野積場、上屋 等 |
| 業務内容 | ・運営業務：利用調整業務、使用料等の収納業務、岸壁利用者に対する役務の提供 等 ・維持管理業務：港湾施設の保守点検業務、清掃業務、修繕業務 等 |

【ふ頭別の主な港湾施設】

| ふ頭名 | 岸壁(ハース) | 荷役機械(機) | | 野積場(箇所・㎡) | 上屋(棟) |
|----------|---------|-----------|----|---------------|-------|
| アイランドシティ | 7 | ガントリークレーン | 5 | 5 (384,829) | 2 |
| 香椎パークポート | 9 | ガントリークレーン | 4 | 9 (372,716) | 3 |
| 箱崎ふ頭 | 15 | アンローダー | 2 | 21 (366,647) | 3 |
| 東浜ふ頭 | 13 | - | - | 9 (99,746) | - |
| 中央ふ頭 | 11 | - | - | 11 (59,981) | 6 |
| 博多ふ頭 | 2 | - | - | 3 (3,209) | 2 |
| 須崎ふ頭 | 18 | アンローダー | 3 | 4 (16,773) | 14 |
| 計 | 75 | - | 14 | 62(1,303,901) | 30 |

イ 受託事業（455百万円）

福岡市との委託契約に基づき、港湾施設の維持修繕業務などを実施

○業務内容：下記に係る施設の維持修繕等業務

| | |
|------|--|
| 対象施設 | 港湾区域内の保安対策施設、臨港交通施設、国有岸壁、水域施設及び港湾運営会社の運営に係る施設の維持修繕等業務 |
| 業務内容 | ・SOLASフェンス、監視カメラ等の保安対策施設の保守点検業務 ・臨港道路等臨港交通施設の保守点検業務 ・国有岸壁の維持修繕業務 ・水域施設の清掃業務 ・港湾運営会社の運営に係る施設の維持修繕業務 等 |

ウ その他事業（129百万円）

(3) その他賃貸等事業（事業収入 279百万円）

- 土地の賃貸事業
- ボーディング事業 など

2 平成27年度収支計画

(1) 平成27年度事業収支見込み

ア 平成27年度事業別収支見込み

単位：百万円

| 科 目 | 合 計 | コンテナターミナル事業部門 | | 港湾施設 管理事業 (受託事業) | その他 の事業 | 一般 管理費 |
|------------|-------|---------------|--------------|------------------------|------------|-----------|
| | | 自社施設 運営事業 | 公共施設 運営事業 | | | |
| 営業収益（売上） | 4,139 | 1,469 | 1,273 | 1,119 | 279 | |
| 営業費用 | 3,758 | 975 | 1,287 | 1,093 | 198 | 208 |
| 人件費 | 552 | 248 | 120 | 111 | 16 | 59 |
| その他経費 | 3,029 | 588 | 1,157 | 980 | 160 | 144 |
| 固定資産税 等 | 16 | 8 | 0 | 1 | 6 | 2 |
| 減価償却費 | 159 | 131 | 10 | 1 | 16 | 3 |
| 営業損益 | 380 | 494 | △14 | 26 | 81 | △208 |
| 営業外収益 | 3 | 3 | | | | |
| 営業外費用 | 0 | 0 | | | | |
| 経常損益 | 383 | 497 | △14 | 26 | 81 | △208 |

※端数処理のため計が一致しない場合がある。

■平成27年度計画・26年度計画比較表

| 科 目 | 合 計 | | | コンテナターミナル | | | |
|------------------|-------|-------|------|-----------|-------|------|-------|
| | | | | 自社施設運営事業 | | | 公共 |
| | 27年度 | 26年度 | 増 減 | 27年度 | 26年度 | 増 減 | 27年度 |
| 営業収益(売上) | 4,139 | 4,080 | 59 | 1,469 | 1,444 | 25 | 1,273 |
| 営業費用 | 3,758 | 3,734 | 24 | 975 | 989 | △ 14 | 1,287 |
| 人件費 | 552 | 613 | △ 61 | 248 | 250 | △ 2 | 120 |
| その他経費 | 3,029 | 2,901 | 128 | 588 | 568 | 20 | 1,157 |
| 固定資産税等 | 16 | 29 | △ 13 | 8 | 14 | △ 6 | |
| 減価償却費等 | 159 | 191 | △ 32 | 131 | 157 | △ 26 | 10 |
| 営業損益 | 380 | 346 | 34 | 494 | 455 | 39 | △ 14 |
| 営業外収益 | 3 | | 3 | 3 | | 3 | |
| 営業外費用 (支払利息等) | | 1 | △ 1 | | 1 | △ 1 | |
| 経常損益 | 383 | 345 | 38 | 497 | 454 | 43 | △ 14 |

■平成26年度実績・25年度実績比較表

| 科 目 | 合 計 | | | コンテナターミナル | | | |
|------------------|-------|-------|-------|-----------|-------|-------|-------|
| | | | | 自社施設運営事業 | | | 公共 |
| | 26年度 | 25年度 | 増 減 | 26年度 | 25年度 | 増 減 | 26年度 |
| 営業収益(売上) | 4,121 | 4,267 | △ 146 | 1,457 | 1,437 | 20 | 1,271 |
| 営業費用 | 3,712 | 3,846 | △ 134 | 950 | 929 | 21 | 1,260 |
| 人件費 | 603 | 580 | 23 | 244 | 227 | 17 | 120 |
| その他経費 | 2,884 | 3,039 | △ 155 | 530 | 531 | △ 1 | 1,127 |
| 固定資産税等 | 26 | 27 | △ 1 | 12 | 11 | 1 | |
| 減価償却費等 | 196 | 200 | △ 4 | 162 | 160 | 2 | 11 |
| 営業損益 | 409 | 421 | △ 12 | 507 | 508 | △ 1 | 11 |
| 営業外収益 | 18 | 6 | 12 | 18 | 6 | 12 | |
| 営業外費用 (支払利息等) | | 3 | △ 3 | | 3 | △ 3 | |
| 経常損益 | 428 | 424 | 4 | 526 | 511 | 15 | 11 |
| 特別利益 | | 165 | △ 165 | | 165 | △ 165 | |
| 特別損失 | | 165 | △ 165 | | 165 | △ 165 | |
| 税引前当期純損益 | 428 | 424 | 4 | 526 | 511 | 15 | 11 |

※ 端数処理のため計が一致しない場合がある。

参考資料

(単位:百万円)

| 事業部門 施設運営事業 | | 港湾施設管理事業 (受託事業) | | | その他の事業 | | | 一般管理費 | | |
|----------------|-----|--------------------|-------|------|--------|------|-----|-------|-------|------|
| 26年度 | 増減 | 27年度 | 26年度 | 増減 | 27年度 | 26年度 | 増減 | 27年度 | 26年度 | 増減 |
| 1,252 | 21 | 1,119 | 1,119 | | 279 | 265 | 14 | | | |
| 1,259 | 28 | 1,093 | 1,082 | 11 | 198 | 196 | 2 | 208 | 208 | |
| 123 | △ 3 | 111 | 116 | △ 5 | 16 | 15 | 1 | 59 | 109 | △ 50 |
| 1,124 | 33 | 980 | 964 | 16 | 160 | 156 | 4 | 144 | 89 | 55 |
| | | 1 | 1 | | 6 | 7 | △ 1 | 2 | 7 | △ 5 |
| 12 | △ 2 | 1 | 1 | | 16 | 18 | △ 2 | 3 | 3 | |
| △ 7 | △ 7 | 26 | 37 | △ 11 | 81 | 69 | 12 | △ 208 | △ 208 | |
| | | | | | | | | | | |
| | | | | | | | | | | |
| △ 7 | △ 7 | 26 | 37 | △ 11 | 81 | 69 | 12 | △ 208 | △ 208 | |

| 事業部門 施設運営事業 | | 港湾施設管理事業 (受託事業) | | | その他の事業 | | | 一般管理費 | | |
|----------------|---------|--------------------|-------|-------|--------|------|-----|-------|-------|-----|
| 25年度 | 増減 | 26年度 | 25年度 | 増減 | 26年度 | 25年度 | 増減 | 26年度 | 25年度 | 増減 |
| 1,248 | △ 1,248 | 1,117 | 1,304 | △ 187 | 274 | 278 | △ 4 | | | |
| 1,253 | △ 1,253 | 1,087 | 1,256 | △ 169 | 198 | 200 | △ 2 | 215 | 208 | 7 |
| 120 | △ 120 | 109 | 119 | △ 10 | 19 | 16 | 3 | 109 | 98 | 11 |
| 1,118 | △ 1,118 | 975 | 1,134 | △ 159 | 155 | 157 | △ 2 | 95 | 99 | △ 4 |
| 1 | △ 1 | | 1 | △ 1 | 6 | 7 | △ 1 | 6 | 7 | △ 1 |
| 14 | △ 14 | 1 | 2 | △ 1 | 17 | 20 | △ 3 | 3 | 4 | △ 1 |
| △ 5 | 5 | 30 | 48 | △ 18 | 76 | 78 | △ 2 | △ 215 | △ 208 | △ 7 |
| | | | | | | | | | | |
| | | | | | | | | | | |
| △ 5 | 5 | 30 | 48 | △ 18 | 76 | 78 | △ 2 | △ 215 | △ 208 | △ 7 |
| | | | | | | | | | | |
| | | | | | | | | | | |
| △ 5 | 5 | 30 | 48 | △ 18 | 76 | 78 | △ 2 | △ 215 | △ 208 | △ 7 |