

FCF GUIDE BOOK

# 2015 FCF ガイドブック

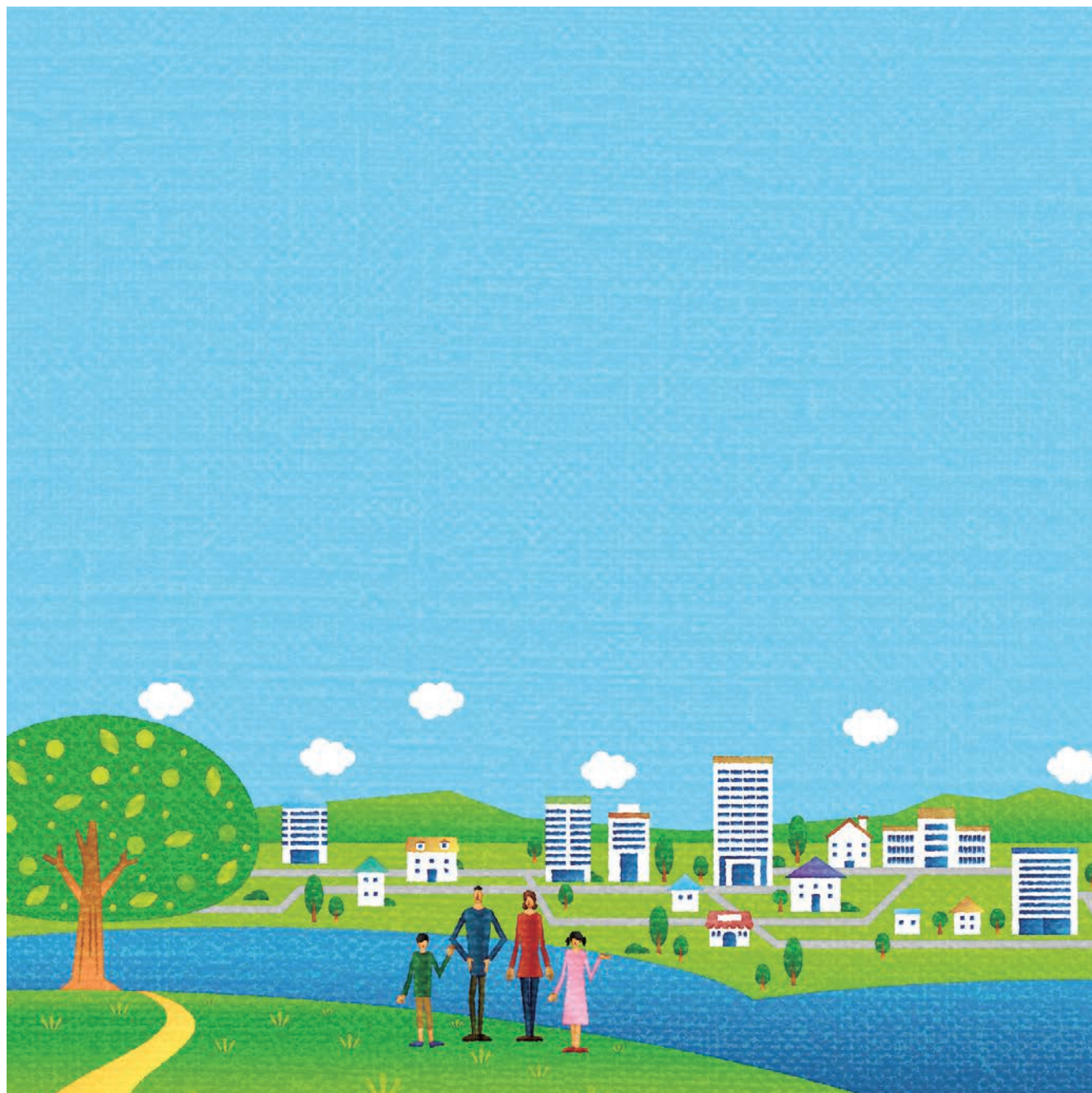

公益財団法人  
福岡市中小企業従業員福祉協会

# 2015 FCF ガイドブック

FCF GUIDEBOOK

## C O N T E N T S

<b>給付制度</b>	.....	1
-------------	-------	---

<b>スポーツ</b>	スポーツクラブ.....	2
	レジャー施設・スポーツ観戦.....	3
	ゴルフ場.....	4

<b>レジャー</b>	テーマパーク.....	5
-------------	-------------	---

<b>文 化</b>	観劇・ミュージカル.....	8
	九州交響楽団.....	9
	映画館・美術館・博物館.....	10

<b>旅 行</b>	旅行助成・指定旅行会社・旅行パック.....	11
	指定宿泊施設・年間借上保養施設.....	12
	優待利用宿泊施設.....	14

<b>健康診断</b>	指定健診機関.....	16
-------------	-------------	----

<b>健 康</b>	健康センター.....	17
------------	-------------	----

<b>暮らし</b>	美容エステ.....	17
	運 輸.....	18
	ショップ.....	19
	レストラン.....	20
	カラオケ・結婚相談・貸衣裳.....	21
	生花店・住まいのドクター・不動産.....	22
	学童保育・保育園・教室・各種学校.....	23
	ローン・医療保険.....	24
	仏壇・仏具・墓石・葬祭場.....	25
	旅行・観劇助成申込書.....	26

<b>申 請</b>	九州交響楽団チケット購入申込書.....	27
------------	----------------------	----

<b>INDEX</b>	.....	28
--------------	-------	----

# 給付制度 人生の節目に手厚い給付制度を設けています。



**成人祝金**  
会員が満20歳に達したとき  
**5,000円**



**結婚祝金**  
会員が婚姻届を提出したとき  
初婚 **20,000円**  
再婚 **10,000円**



**出産祝金**  
会員、または会員の配偶者が  
出産したとき、子ども1人につき  
**10,000円**



**入学祝金**  
会員の子供が小・中学校に  
入学したとき  
(生計を同一にする子1人につき)  
**10,000円**



**義務教育修了祝金**  
会員の子供が義務教育を修  
了したとき(中学卒業・生計を  
同一にする子1人につき)  
**5,000円**



**結婚記念品 (金婚・銀婚)**  
会員が婚姻届を提出して満25年  
(銀婚)及び満50年(金婚)に達し  
たとき  
銀婚 **10,000円**相当の品  
金婚 **20,000円**相当の品



**傷病見舞金**  
会員が傷病により継続欠勤をしたとき  
(1疾病につき1回、且つ1年度につき  
いずれか1回に限る)  
30~90日未満 **10,000円**  
90日以上 **20,000円**



**死亡弔慰金**  
会員、またはその配偶者、もしくは  
一親等の血族(実父・実母・実子)が  
死亡したとき  
会員が死亡 **50,000円**  
配偶者が死亡 **30,000円**  
一親等血族が死亡 **10,000円**



**永年会員ほう賞  
記念品**  
会員の資格取得日から起算し、  
それぞれの給付対象年数に達  
した時、商品で給付します  
10年 **11,000円**  
20年 **14,000円**  
30年 **25,000円**  
各金額相当の品を給付します。  
※永年会員ほう賞記念品につきましてはFCFより通知いたします



**災害見舞金**  
会員が火災・風・水害により居住  
家屋に著しい損害を受けたとき  
**5,000円~50,000円**  
※罹災証明書が発行されるものに限ります

## 給付金のご請求は

### 受給資格

FCFの会員としての資格を取得した以後に、給付事実が発生した場合に支給されます。

### 請求期限

事実発生後1年以内

※1年を過ぎたものにつきましては、お支払できかねます。

### 請求及び支給方法

請求は、所定の「給付申請書」に必要事項を記入し、事業主の証明印を捺印の上、必要書類と一緒にFAXまたは郵送ください。

支給は、事業主の登録口座にお振り込みいたします。振込口座は、国内の銀行であればどこでも構いませんが、なるべく地元銀行3行(福岡銀行・西日本シティ銀行・福岡中央銀行)でお願いします。

## 給付申請書に添付する証明書類について

成人祝金	健康保険証・免許証 等	結婚記念日(金婚・銀婚)	戸籍抄本
結婚祝金	健康保険証・婚姻届受理証明書・戸籍抄本・披露宴招待状 等	永年会員ほう賞 記念品	証明書不要(FCFより通知)
出産祝金	健康保険証・住民票・母子手帳 等	傷病見舞金	出勤簿・労災申請書・診断書 等
入学祝金	健康保険証・入学通知書 等	災害見舞金	罹災証明書
義務教育修了祝金	健康保険証・住民票 等	死亡弔慰金	死亡診断書・会葬御礼 等

※①証明書類はコピーでも可/②上記以外の証明書類であっても、申請事実を証明できるものであれば可

**記念品について** 永年会員ほう賞記念品・結婚記念品につきましては、商品で給付します。対象会員の皆様に、カタログを送付いたしますので、お好きな商品をお選びください。永年会員ほう賞記念品は給付対象年数に応じたカタログとなります。

## 災害見舞金 別表

(注)家財の損害割合が罹災証明に明確に記載されていない場合は、家屋の損害と同程度の損害があったものと見なします。

適用事由	適用区分	金額
自ら所有し、かつ専ら自己の居住の用に供する家屋及び家財が火災・風・水害・震災その他これに類する災害により損害を受けたとき、又は当該家屋のみが損害を受けたとき。	1.全焼、全壊、流失等	50,000円
	2.半焼、半壊、床上浸水等	25,000円
	3.部分焼、一部破損、床下浸水等	13,000円
借家人、間借人、同居人等が自ら所有し、かつ専ら居住の用に供する家財が火災・風水害・震災その他これに類する災害により損害を受けたとき。	4.全焼、全壊、流失等	40,000円
	5.半焼、半壊、床上浸水等	20,000円
	6.部分焼、一部破損等	5,000円

### スポーツクラブ NAS



#### NAS北天神

福岡市中央区長浜1丁目4-50  
☎092-737-1300

#### NAS姪浜

福岡市西区内浜1丁目2-11  
☎092-892-1011



#### NAS博多

福岡市博多区東那珂1丁目14-46  
フォレオ博多3F ☎092-433-3500

#### NAS福岡大橋

福岡市南区大橋1丁目15-6  
アルポーレ大橋4・5F ☎092-511-6868

NAS法人会員証の作成につきましては初回は無料ですが、紛失等で再発行の場合は有償(1,080円)となりますのでご注意ください。

**施設使用料 810円**

### 宗像ユリックスアクアドーム



家族の利用可

#### プール

区分	一般料金	会員料金
一般	750円	600円
中学・高校	500円	390円
幼児・小学	370円	300円

#### ジム

高校生以上	450円	360円
-------	------	------

※プール及びジム共に1回2時間  
※小学校3年生以下の子どものご利用に関しては保護者同伴(大人1人に対して子ども2人まで)

福岡県宗像市久原400  
☎0940-37-1377

### アクション福岡



家族の利用可

#### トレーニング室

区分	一般料金	会員料金
一般	410円	210円
中学・高校	230円	100円

※トレーニング室利用の中学生は要保護者同伴  
福岡市博多区東平尾公園2-1-4  
☎092-611-1717

#### 福岡県立総合プール

一般	460円	200円
中学・高校	360円	150円
幼児・小学	260円	100円

※利用時間は1回2時間  
福岡市博多区東平尾公園2-1-3  
☎092-623-4400

### セントラル ウェルネスクラブ



#### 天神ソラリア

福岡市中央区天神2丁目2-43  
ソラリアプラザ10F  
☎092-736-8857

#### 野間大池

福岡市南区柳河内1丁目2-7  
☎092-557-8300

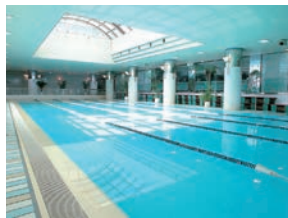

#### フェイスタオル・バスタオル付

**施設使用料 771円**

### スポーツクラブエスタ香椎



**施設使用料 640円**

福岡市東区千早3丁目6-37  
☎092-661-6110

### フィットネスクラブ INPEX



**施設使用料 650円**

フェイスタオル・バスタオル付  
福岡市中央区今泉2丁目2-33  
☎092-712-1551



初回のみルネサンス会員登録が必要です。



**ワンデイコーポレート会員**  
通常ビジター料金3,240円

ご利用毎に **1,620円**

#### スポーツクラブ ルネサンス

##### 福岡香椎

福岡市東区御島崎2-6-1  
☎092-663-0561

##### 福岡大橋

福岡市南区大橋1-6-1  
☎092-512-5556

##### 福岡西新

福岡市早良区祖原1-1  
テングッドシティ2・3F  
☎092-834-0650

##### イオンモール福岡

糟屋郡粕屋町大字酒殿字老ノ木192-1  
イオンモール福岡 ☎092-939-9155



月6回以上のご利用でお得!  
**マンスリーコーポレート会員 月額 8,424円**  
で利用回数無制限のタイプ。

手続きに ●FCF会員証 ●認印 ●会員証発行手数料1,080円(税込)  
必要な物 ●本人写真3cm(縦)×2.5cm(横)(スナップ写真可)

※マンスリーコーポレート会員は以下も必要となります。  
■金融機関名 ■支店名 ■口座番号の控え ■お届け印 ■月会費2ヶ月分  
■本人確認書類(運転免許証・保険証・パスポート・在留カードのいずれか)

#### スポーツクラブ ルネサンス

##### 小倉

北九州市小倉北区浅野1-1-1  
☎093-513-2222

##### 長崎ココウォーク

長崎市茂里町1-55 ココウォーク4F  
☎095-840-9550

##### 熊本

熊本市中央区大江2-1-71  
☎096-363-1006



#### スポーツクラブ&スパ ルネサンス

##### 春日

春日市春日7-60  
☎092-588-3500

##### 熊本南

熊本市中央区熊本1-9-25  
Actyくまもと3〜5F ☎096-375-6040

上記の9施設がご利用いただけます!!

### YuKO Fitness Boxing GYM



黒木優子プロ(WBC世界女子アトム級3位)

FCF会員特典  
入会金15,000円を  
**無料!**

コース	女性	男性
月4回コース	5,000円	
デイコース	8,000円	9,000円
ナイトコース	8,000円	9,000円
フルコース	9,000円	10,000円
プロ養成コース	11,000円	12,000円

ジュニア(中学生以下)..... 7,000円

月〜金/14:00〜22:00 土・祝/14:00〜20:00  
※日曜日は、定休日です。  
※上記金額は消費税が含まれておりません。

ユークーオー  
フィットネス・ボクシングジム  
福岡市博多区博多駅南2-16-10  
☎092-409-8455

パピオ



パピオアイスアリーナ ☎092-633-2468

区分	一般料金	会員料金
滑走料金	大人 1,650円	<b>1,450円</b>
※貸靴料400円込	中・高・大学生 1,350円	<b>1,150円</b>
	小学生 1,050円	<b>850円</b>

パピオボウル ☎092-633-2500

区分	一般料金	会員料金
1ゲーム料金	平日 450円	<b>400円</b>
	土・日・祝日 500円	<b>450円</b>

※正月期間は会員料金から200円引  
 ※その他：小学生以下及び中高生料金も一般料金の50円引  
 福岡市博多区千代1丁目15-30

博多スターレーン



区分	一般料金	会員料金
卓球・ビリヤード	10分利用料金(1台) 220円	<b>170円</b>
ボウリング	大人 640円	<b>540円</b>
1ゲーム料金	大学・専門学生 450円	<b>350円</b>
土・日・祝平日	高校生以下 410円	<b>310円</b>
同一料金、税込		

※学生は学生証を提示

福岡市博多区博多駅東1-18-33 ☎092-451-4321

えぼしスポーツの里

区分	一般料金	会員料金
共通利用券(2,200円分)	2,000円	<b>1,600円</b>

□営業時間/9:00~18:00(10月~3月は17:00まで)  
 □休園日/木曜日定休(祝・祭日を除く)  
 12月31日~1月2日

※悪天候により休園する事があります

長崎県佐世保市烏帽子町128 ☎0956-24-6669

乗馬クラブ クレイン



乗馬スクール1回コース **要予約**  
 ※装具レンタル料及び保険料別

一般料金5,400円 **会員料金 3,780円**

定休日:火曜日・水曜日午前中・年末年始

乗馬クラブ クレイン福岡  
 福岡市東区大字西戸崎1丁目1-7  
 ☎092-603-6255

乗馬クラブ クレイン湯布院  
 大分県由布市湯布院町塚原1240-25  
 ☎0977-85-3400

<http://www.uma-crane.com>

アイランドリゾート阿蘇  
エルパティオ牧場



乗馬料金	会員料金
4/25~11/25	<b>20%off</b>
11/26~4/24	<b>30%off</b>

熊本県阿蘇市一の宮町三野2305-1  
 やまなみハイウェイ沿い ☎0967-22-3861

コアやまくにスケートリンク



区分	一般料金	会員料金
インラインスケート貸靴代	300円	<b>200円</b>

※アイススケート貸靴料300円引・別途入場料必要

大分県中津市山国町守実130 ☎0979-62-2140

立花ゴルフセンター



ゴルフ練習場 練習場利用料金(1時間打ち放題)

●平日/15:00~22:00 ●土・日・祝/12:00~22:00

	一般料金	会員料金
1階	1,100円	<b>1,000円</b>

●平日/10:00~22:00 ●土・日・祝/10:00~22:00

	一般料金	会員料金
2階	800円	<b>700円</b>

■年中無休 ■早朝セルフ6:00より ■第2、4金曜日は9:00より  
 ※超過30分毎に平日は、1・2F共に300円、土・日・祝日は1F500円、2F300円がかかります。1打席は1名様に限りです。  
 ※シャワー室利用無料  
 ※家族も利用可 ※他の割引サービスとの併用不可  
 粕屋郡新宮町大字上府586-1 ☎092-963-0072  
<http://tachibana.golf-hp.com>

宗像ユリックス



ゆ〜ゆ〜プール(屋外レジャープール)  
 ☎0940-37-1373

区分	一般料金	会員料金
大人	610円	<b>490円</b>
中学・高校生	490円	<b>390円</b>
幼児、小学生	360円	<b>290円</b>

※開始時間 9:30~18:00  
 ※開場日 7/4(土)、5(日)、11(土)、12(日)、7/18(土)~8/31(月)  
 ※4歳未満無料(要保護者同伴)

パットゴルフ ☎0940-37-2611

区分	一般料金	会員料金
中学生以上	420円	<b>330円</b>
小学生	310円	<b>250円</b>

※営業時間10:00~17:00(受付は16:30まで)  
 ※小学生未満無料(要保護者同伴)

プラネタリウム ☎0940-37-2394

区分	一般料金	会員料金
大人(高校生以上)	370円	<b>300円</b>
小中学生	150円	<b>100円</b>
幼児(4歳~)	100円	<b>90円</b>

※番組開始時刻はお問い合わせください。  
 ※3歳未満無料(要保護者同伴)  
 ※こども向けプログラムは一律100円(4歳以上)です。  
 ※リラクゼーションプログラムは未就学児の入場はできません。  
 宗像市久原400 ☎0940-37-1311



詳しい申し込み方法はFCFニュースをご覧ください。



福岡ソフトバンクホークス戦 **指定席** オープン戦及び公式戦 各試合15セット **30席**

アビスパ福岡戦 **SA席** **ゾーン指定** Jリーグ観戦 各試合13セット **26席**

ライジング福岡戦 **2F自由席** **観戦日指定なし** bjリーグ観戦 年間75セット **150席**

**配布方法** いずれも2席1セットで無料進呈します。 ※申込多数の場合は抽選となります。

**募集対象** 各試合の募集日程、申込締切日、抽選日等はFCFニュースにてご案内させていただきます。