

# 公益財団法人 福岡市緑のまちづくり協会について

## 目 次

### 第1 協会の概要

1 設立目的, 事業内容等	1
2 組織及び職員数	3

### 第2 平成26年度事業計画

1 事業計画	4
2 収支予算書	8

### 第3 平成25年度決算状況

1 事業報告	10
2 貸借対照表	14
3 正味財産増減計算書	16
4 財務諸表に対する注記	19
5 附属明細書	21
6 財産目録	22
7 収支計算書	25
8 契約金額が3億円以上の工事又は製造の請負の契約	27
9 契約金額が4,000万円以上の不動産等の買入れ等の契約	27

平成26年 8月19日

住 宅 都 市 局

# 第1 協会の概要

## 1 設立目的、事業内容等

### (1) 名称、設立年月日、所在地

- ア 名称 公益財団法人 福岡市緑のまちづくり協会
- イ 設立年月日 昭和60年3月26日  
(平成22年12月1日に公益財団法人へ移行)
- ウ 所在地 福岡市早良区百道浜二丁目3番26号

### (2) 設立目的

都市の緑化推進及び公園緑地、街路樹等の管理・運営に関する事業を通して、うるおいとやすらぎのある緑豊かな環境共生都市の形成と健康で文化的な市民生活の向上に寄与することを目的とする。

### (3) 事業内容

#### ア 公益目的事業

- (ア) 都市の緑化推進及びその普及啓発に関する事業
- (イ) 公園緑地、街路樹等の管理・運営及び利用促進に関する事業
- (ウ) 公園緑地及び都市緑化等都市環境の向上に関する調査・研究
- (エ) 都市緑化基金の造成及び管理に関する事業
- (オ) その他公益目的を達成するために必要な事業

#### イ 収益事業等

- (ア) 都市施設等の建設及び管理・運営に関する事業
- (イ) 公園等における便益施設等の設置及び管理・運営に関する事業
- (ウ) その他公益目的事業に関連する事業

### (4) 基本財産

35,000千円（福岡市全額出資）

## (5) 役員及び評議員（平成26年8月1日現在）

役職名	氏名	就任年月日	備考
理事長	濱崎 真人	平成26年 6月 5日	(常勤)
専務理事	菰田 和人	平成26年 6月 26日	(常勤)
理事	江下 雅陽	平成26年 6月 5日	福岡市子ども会育成連合会会長
理事	大谷 雄一郎	平成26年 6月 5日	福岡市住宅都市局みどりのまち推進部長
理事	角銅 久美子	平成26年 6月 5日	公益社団法人福岡県建築士会福岡会顧問
理事	中村 久二	平成26年 6月 5日	(一社) ラント <sup>®</sup> スケープ コンサルタンツ協会参与
理事	竹下 守	平成26年 6月 5日	福岡市城南区自治協議会連絡会議代表
理事	八島 雄士	平成26年 6月 5日	九州共立大学経済学部教授
理事	山岡 三重子	平成26年 6月 5日	福岡市七区男女共同参画協議会代表
監事	立石 茂喜	平成26年 6月 5日	福岡市住宅都市局総務部長
監事	土生 清文	平成26年 6月 5日	株式会社福岡銀行監査役
評議員	伊藤 亘	平成26年 6月 5日	福岡市住宅都市局理事
評議員	進藤 正孝	平成26年 6月 5日	福岡市区長会代表(西区長)
評議員	岡本 均	平成26年 6月 5日	元西日本短期大学教授
評議員	包清 博之	平成26年 6月 5日	九州大学大学院芸術工学研究院教授
評議員	篠宮 章浩	平成26年 6月 5日	国営海の中道海浜公園事務所長
評議員	矢幡 久	平成26年 6月 5日	西日本短期大学教授(副学長)

## 2 組織及び職員数 (平成26年8月1日現在)

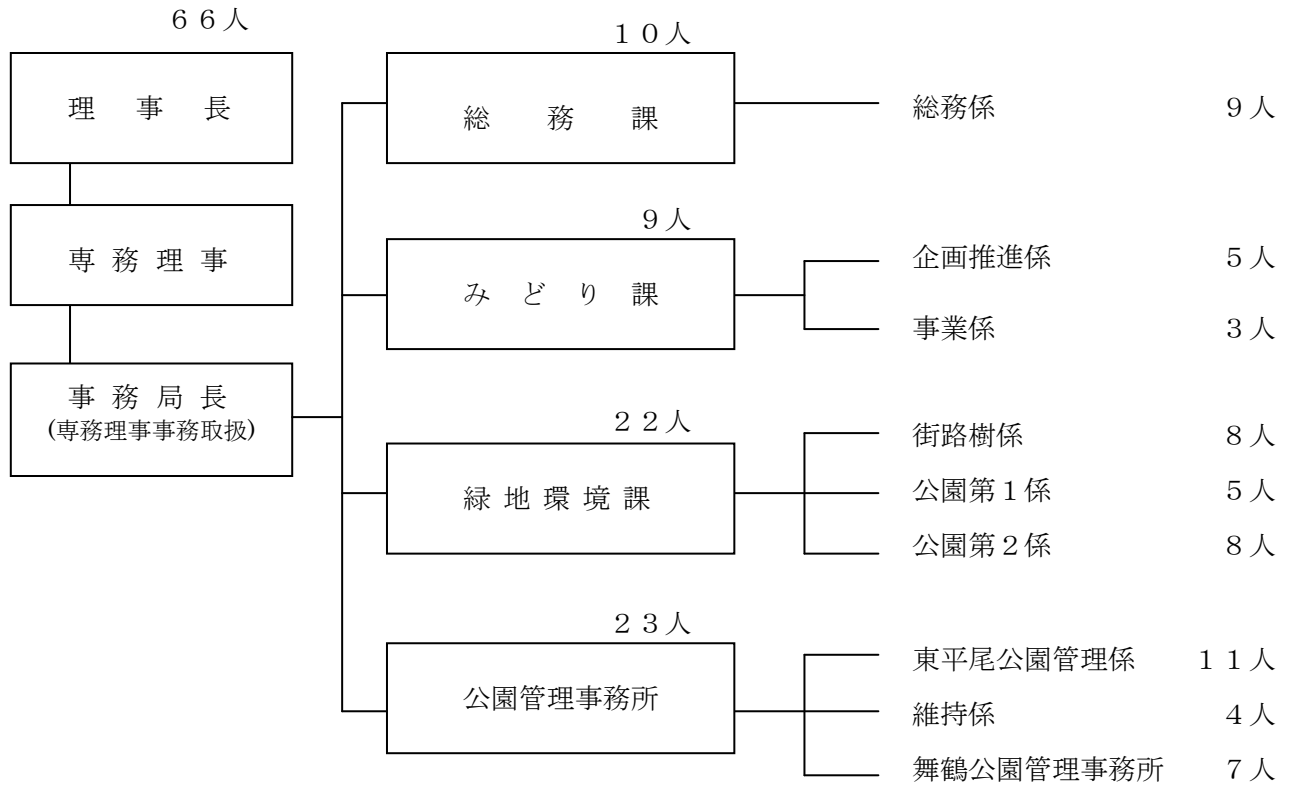

(単位：人)

区分	市派遣	固有	準職員	計
事務局長				
課長級	2		2(2)	4(2)
係長級	5	2	2(2)	9(2)
係員	5	10	36(19)	51(19)
計	12	12	40(23)	64(23)

※ 事務局長は、専務理事兼務

※ ( ) は市OB職員で内数

## 第2 平成26年度事業計画書

### 1 事業計画

福岡市緑のまちづくり協会は、公益財団法人として、都市の緑化推進及び公園・街路樹等の管理・運営を通して、うるおいとやすらぎのある緑豊かな環境共生都市の形成と健康で文化的な市民生活をもたらすことを目的として、事業展開を図ってきたところである。

平成26年度は、昨年度に引き続き、市民の期待に応えるために、福岡市と共働しながら公益目的事業を積極的に展開するとともに、併せて事業に係る財源の確保及び経営安定化のための収益事業の拡大に努めていくものとする。

都市緑化基金については、造成額の目標である10億円を達成したことから、新たな寄付金等は、都市緑化等の推進に充てる計画である。

また、指定管理については、福岡県へ公益変更認定申請を行い、公園利用促進のための自主事業拡充に努めるものとする。

#### (1) 公益目的事業会計（予算額 1,872,527千円）（事業収益額 1,798,957千円）

##### ア 公1事業 都市緑化等の推進（予算額 74,052千円）

風格ある緑豊かな環境共生都市を目指して、市民による緑のまちづくり活動を促進するとともに、都市緑化の普及啓発や緑化助成等の事業を行う。

##### (ア) 緑の活動支援（予算額 20,300千円）

花と緑を通した市民活動を促進し、市民による緑のまちづくりを進めるため、地域の森づくり・花づくりを行う緑化活動団体に対して助成を行うとともに、緑のコーディネーターのネットワークづくり等の支援を行う。

【計画】地域の森づくり活動団体 12 団体  
地域の花づくり活動団体 118 団体

##### (イ) 普及啓発（予算額 15,640千円）

都市緑化に関するキャンペーン、賞・コンテスト等を開催するとともに、花と緑に関する情報収集・情報提供を行い、活動団体、緑のコーディネーター等との共働による緑化推進の普及啓発を図る。

【計画】花と緑のまちづくり賞  
花と緑のまちかど写真コンテスト など

##### (ウ) 緑化助成（予算額 1,600千円）

民有地の緑化を促進するため、500㎡未満の民有地における生垣の設置、屋上・駐車場緑化等の取組に対して助成を行う。（500㎡以上の敷地における屋上・壁面緑化については福岡市が助成）

【計画】助成件数 15 件

##### (エ) 調査研究等（予算額 2,440千円）

都市緑化に関する調査・研究等を行う。

【計画】緑のコーディネーターを活用した「東平尾公園における緑のツアーガイド養成」に関する調査研究

##### (オ) 緑のコーディネーター（予算額 3,100千円）

緑のコーディネーターの認定・紹介・派遣を行う。

【計画】養成講座受講者数 32 名  
【参考】平成25年度登録者数 168 名

(カ) 都市緑化基金の造成 (予算額 2,000千円)

企業、市民等からの寄付金等を積み立て、その運用益金等により民有地の緑化推進及び市民の緑化意識の高揚を図り、うるおいのある緑のまちづくりに寄与することを目的として設置した都市緑化基金の造成、管理及び運営を行う。

(参 考) 都市緑化基金の造成予定

(単位：千円)

区 分	平成 25 年度末 残 高	平成 26 年度 造成予定額	平成 26 年度 取崩予定額	平成 26 年度末 見 込 額
金 額	1,000,000	2,000	△2,000	1,000,000

※平成 25 年度中に目標額 10 億円を達成したことから、平成 26 年度は造成額と同額を取り崩し、緑化推進事業等に充当する。

(キ) 事務費 (予算額 3,836千円)

(ク) 人件費 (予算額 25,136千円)

イ 公 2 事業 公園・街路樹等の維持管理等 (予算額 1,243,375千円)

区所管公園・街路樹等の維持管理等を行う。

(ア) 区所管公園等の維持管理等 (予算額 705,689 千円)

区 分	予算額 (千円)	公 園 数 等
博 多 区	170,516	山王公園等 232 箇所
中 央 区	89,383	須崎公園等 115 箇所
南 区	120,138	柏原公園等 257 箇所
城 南 区	61,187	片江中央公園等 110 箇所
早 良 区	129,977	百道中央公園等 253 箇所
西 区	134,488	姪浜中央公園等 252 箇所
合 計	705,689	1,219 箇所

※ 東区については、平成 25 年度から区が直接民間業者に委託。

(イ) 街路樹等の維持管理等 (予算額 392,319 千円)

区 分	予算額 (千円)	路 線 数 等
街 路 樹 等	392,319	渡辺通り等 448 路線 356km

(ウ) 事務費 (予算額 40,360 千円)

(エ) 人件費 (予算額 105,007 千円)

ウ 公 3 事業 指定管理 (予算額 525,250千円)

指定管理者として、公園施設の管理運営を行う。

(ア) 総合公園の管理運営 (予算額 310,521 千円)

区 分	予算額 (千円)	面 積
東 平 尾 公 園	224,883	81.5 ha
舞 鶴 公 園	85,638	39.3 ha
合 計	310,521	120.8 ha

(イ) 事務費 (予算額 93,731 千円)

(ウ) 人件費 (予算額 120,998 千円)

エ 公益目的事業共通経費（予算額 29,850 千円）

(ア) 事務費（予算額 4,548 千円）

(イ) 人件費（予算額 25,302 千円）

(2) 収益事業等会計（予算額 149,772 千円）（事業収益額 158,389 千円）

ア 収1事業 協会駐車場の管理運営（予算額 47,951千円）

福岡市の都市機能の増進を図るとともに、収益事業から生じる収益金により公益事業の推進及び協会の健全経営に資するため、6箇所の協会駐車場の管理運営を行う。

(ア) 事業費（予算額 42,530千円）

区 分	予算額（千円）	備 考
香 椎 駐 車 場	7,382	駐車台数 52 台
香 椎 参 道 駐 車 場	14,525	〃 97 台
貝 塚 駐 車 場	7,334	〃 145 台
汐井大橋高架下駐車場	1,727	〃 34 台
きよみ立体橋高架下駐車場	1,057	〃 24 台
西 新 駐 車 場	10,505	〃 37 台
合 計	42,530	〃 389 台

(イ) 事務費（予算額 1,131千円）

(ウ) 人件費（予算額 4,290千円）

イ 収2事業 公園等における便益施設の運営等（予算額 17,106千円）

公園等利用者の利便を図るとともに、収益事業から生じる収益金により公益事業の推進等に資するため、公園等における便益施設の運営等を行う。

(ア) 事業費（予算額 11,993千円）

区 分	予算額（千円）	内 容
東 平 尾 公 園	1,835	臨時売店の運営
動 植 物 園	6,444	食堂、喫茶店、売店、遊戯施設等の管理運営
自動販売機の設置	3,519	市内公園等の自動販売機の設置
そ の 他	195	協会ホームページバナー広告掲載料等
合 計	11,993	

(イ) 事務費（予算額 878千円）

(ウ) 人件費（予算額 4,235千円）

ウ 収益事業共通経費（予算額 84,715 千円）

(ア) 公益目的事業会計への繰入（予算額 55,322 千円）

(イ) 人件費（予算額 15,935 千円）

(ウ) 法人税（予算額 1,000 千円）

(エ) 事務費（予算額 12,458 千円）

(3) 法人会計	(予算額 38,273千円)	(事業収益額 16,734千円)
(ア) 人件費	(予算額 32,458千円)	
(イ) その他事務費	(予算額 5,815千円)	



## 2 収支予算書（平成26年4月1日から平成27年3月31日まで）

### (1) 収支予算書

（単位：千円）

科 目	当年度	前年度	増 減	備 考
I 一般正味財産増減の部				
1 経常増減の部				
(1) 経常収益				
基本財産運用益	594	593	1	基本財産の運用利息
特定資産運用益	12,186	10,002	2,184	積立資産等の運用利息
事業収益	1,974,080	1,911,661	62,419	福岡市からの受託事業収入等
雑収益	10	10	0	
経常収益計	1,986,870	1,922,266	64,604	
(2) 経常費用				
事業費	1,967,892	1,905,866	62,026	直接事業にかかる経費
管理費	23,776	22,429	1,347	管理的経費
経常費用計	1,991,668	1,928,295	63,373	
当期経常増減額	△ 4,798	△ 6,029	1,231	
2 経常外増減の部				
(1) 経常外収益				
経常外収益計	0	0	0	
(2) 経常外費用				
経常外費用計	0	0	0	
当期経常外増減額	0	0	0	
税引前当期一般正味財産増減額	△ 4,798	△ 6,029	1,231	
法人税，住民税及び事業税	1,000	100	900	
当期一般正味財産増減額	△ 5,798	△ 6,129	331	
一般正味財産期首残高	234,097	218,949	15,148	
一般正味財産期末残高	228,299	212,820	15,479	
II 指定正味財産増減の部				
受取寄付金	2,000	2,500	△ 500	
当期指定正味財産増減額	2,000	2,500	△ 500	
指定正味財産期首残高	1,178,890	1,177,202	1,688	
指定正味財産期末残高	1,180,890	1,179,702	1,188	
III 正味財産期末残高	1,409,189	1,392,522	16,667	

## (2) 収支予算書内訳表

(単位：千円)

科 目	公益目的 事業会計	収益事業等 会計	法人会計	内部取引 消 去	合計
I 一般正味財産増減の部					
1 経常増減の部					
(1) 経常収益					
基本財産運用益	0	0	594	0	594
特定資産運用益	12,000	126	60	0	12,186
事業収益	1,798,957	158,389	16,734	0	1,974,080
雑収益	0	10	0	0	10
経常収益計	1,810,957	158,525	17,388	0	1,986,870
(2) 経常費用					
事業費用	1,868,216	99,676	0	0	1,967,892
管理費用	0	0	23,776	0	23,776
経常費用計	1,868,216	99,676	23,776	0	1,991,668
当期経常増減額	△ 57,259	58,849	△ 6,388	0	△ 4,798
2 経常外増減の部					
(1) 経常外収益					
経常外収益計	0	0	0	0	0
(2) 経常外費用					
経常外費用計	0	0	0	0	0
当期経常外増減額	0	0	0	0	0
他会計振替額	55,322	△ 55,322	0	0	0
税引前当期一般正味財産増減額	△ 1,937	3,527	△ 6,388	0	△ 4,798
法人税，住民税及び事業税	0	1,000	0	0	1,000
当期一般正味財産増減額	△ 1,937	2,527	△ 6,388	0	△ 5,798
一般正味財産期首残高	83,372	125,640	25,085	0	234,097
一般正味財産期末残高	81,435	128,167	18,697	0	228,299
II 指定正味財産増減の部					
受取寄付金	2,000	0	0	0	2,000
当期指定正味財産増減額	2,000	0	0	0	2,000
指定正味財産期首残高	927,490	216,400	35,000	0	1,178,890
指定正味財産期末残高	929,490	216,400	35,000	0	1,180,890
III 正味財産期末残高	1,010,925	344,567	53,697	0	1,409,189

### 第3 平成25年度決算状況

#### 1 事業報告

平成25年度は、公益財団法人として市民の期待に応えるために、福岡市と共働しながら、都市緑化等の推進、公園・街路樹維持管理や指定管理などの公益目的事業を積極的に展開するとともに、事業に係る財源の確保及び経営安定化のために収益事業を実施してきた。

なお、都市緑化基金の造成については、目標通り10億円を達成した。

(1) 公益目的事業会計（決算額 1,805,787千円）（事業収益額 1,740,823千円）

ア 公1事業 都市緑化等の推進（決算額 86,471千円）

風格ある緑豊かな環境共生都市を目指して、市民による緑のまちづくり活動を促進するとともに、都市緑化の普及啓発、緑化助成等の事業を行った。

(ア) 緑の活動支援（決算額 16,322千円）

花と緑を通じた市民活動を促進し、市民による緑のまちづくりを進めるため、地域の森づくり・花づくりを行う緑化活動団体に対して助成を行うとともに緑のコーディネーターのネットワークづくり等の支援を行った。

年 度		H24	H25
地域の森づくり活動団体	団体数	11 団体	11 団体
	面 積	303,298 m <sup>2</sup>	303,298 m <sup>2</sup>
地域の花づくり活動団体	団体数	95 団体	103 団体
	面 積	18,837 m <sup>2</sup>	20,001 m <sup>2</sup>
緑のネットワーク事業	団体数	8 団体	9 団体

(イ) 普及啓発（決算額 14,287千円）

花と緑に関する情報収集・提供等を行い、市民団体、緑のコーディネーター等との共働による都市緑化の普及啓発を行った。

【グリップキャンペーン】 延べ 7,514名参加

【花と緑のまちづくり賞】 応募件数 63件

【花と緑の写真コンテスト】 応募件数 296件 入賞作品展示会 7回

【 情 報 誌 】 「まちとみどり」 (9,000部×2回/年)

【 情 報 誌 】 「動植物園だより」 (9,000部×2回/年)

【 ホ ー ム ペ ー ジ 】 年間ページビュー数 807,097回

(ウ) 緑化助成（決算額 1,507千円）

民有地の緑化を促進するため、500 m<sup>2</sup>未満の民有地における生垣の設置、屋上・駐車場緑化等の取組みに対して助成を行った。(500 m<sup>2</sup>以上の敷地における屋上・壁面緑化については福岡市が助成。)

年 度	H24	H25
助成件数	14	11

(エ) 調査研究等（決算額 2,319千円）

緑のコーディネーターの更なるスキルアップ及び効果的な緑化推進を行うため、また舞鶴公園の魅力紹介及び集客力向上に資するため、舞鶴公園のみどりに関するツアーの検討を行った。

(オ) 緑のコーディネーター（決算額 3,998千円）

緑のコーディネーターの活動活性化のため、認定・登録後の派遣・紹介等の活動支援、情報誌発行等を行った。

【登録、派遣・紹介】

年 度	H24	H25
登 録	163 人	168 人
派遣・紹介	17 件	15 件

【体験講座】 都市緑化推進行事 13回、市庁舎1Fホール 4回  
舞鶴公園 16回、東平尾公園 4回

(カ) 都市緑化基金の造成（決算額 17,123千円）

企業、市民等からの寄付金等を積み立て、その運用益金により民有地の緑化推進及び市民の緑化意識の高揚を図り、うるおいのある緑のまちづくりに寄与することを目的として設置した都市緑化基金の造成、管理及び運営を行った。

年 度	H24	H25
都市緑化基金年度末残高	982,877 千円	1,000,000 千円

※平成25年度までに10億円を目標に造成する計画に基づき、目標額を達成した。

(キ) 事務費（決算額 5,755千円）

(ク) 人件費（決算額 25,160千円）

イ 公2事業 公園・街路樹等の維持管理等（決算額 1,177,609千円）

区所管公園・街路樹等の維持管理等を行った。

(ア) 区所管公園等の維持管理等（決算額 703,345千円）

区 分	決算額（千円）	公 園 数 等	H24		H25	
			H24	H25	H24	H25
東 区	—	貝塚公園等	408箇所	—	—	—
博多区	162,491	山王公園等	231箇所	231箇所	231箇所	231箇所
中央区	103,476	須崎公園等	115箇所	115箇所	115箇所	115箇所
南区	116,102	柏原公園等	257箇所	257箇所	257箇所	257箇所
城南区	59,192	片江中央公園等	111箇所	110箇所	110箇所	110箇所
早良区	133,623	百道中央公園等	247箇所	247箇所	252箇所	252箇所
西区	128,461	姪浜中央公園等	249箇所	249箇所	252箇所	252箇所
合 計	703,345		1,618箇所	1,618箇所	1,217箇所	1,217箇所

※東区については、平成25年度から区が直接民間業者に委託。

(イ) 街路樹等の維持管理等（決算額 333,895千円）

区 分	決算額（千円）	路 線 数 等	H24		H25	
			H24	H25	H24	H25
街路樹等	333,895	渡辺通り等	438路線	438路線	447路線	447路線

(ウ) 事務費（決算額 38,342千円）

(エ) 人件費（決算額 102,027千円）

ウ 公3事業 指定管理 (決算額 515,331千円)

指定管理者として、公園施設の管理運営を行った。

(ア) 総合公園の管理運営 (決算額 312,178千円)

区 分	決算額(千円)	有料施設利用者数	
		H24	H25
東平尾公園	221,921	271,074 人	271,033 人
舞鶴公園	90,257	112,973 人	121,246 人
合 計	312,178	384,047 人	392,279 人

(イ) 事務費 (決算額 88,856千円)

(ロ) 人件費 (決算額 114,297千円)

エ 公益目的事業共通経費 (決算額 26,376千円)

(ア) 事務費 (決算額 1,151千円)

(イ) 人件費 (決算額 25,225千円)

(2) 収益事業等会計 (決算額 188,952千円) (事業収益額 161,898千円)

ア 収1事業 協会駐車場の管理運営 (決算額 62,823千円)

福岡市の都市機能の増進を図るとともに、収益事業から生じる収益金により公益事業の推進及び協会の健全経営に資するため、6箇所の協会駐車場の管理運営を行った。

(ア) 事業費 (決算額 57,907千円)

区 分	決算額(千円)	利 用 状 況 (延べ利用台数)	
		H24	H25
香椎駐車場	12,640	80,668 台	69,223 台
香椎参道駐車場	23,402	81,964 台	77,135 台
貝塚駐車場	6,848	59,949 台	63,266 台
汐井大橋高架下駐車場	494	12,410 台	12,410 台
きよみ立体橋高架下駐車場	525	8,760 台	8,760 台
西新駐車場	13,998	58,113 台	54,551 台
合 計	57,907	301,864台	285,345 台

(イ) 事務費 (決算額 861千円)

(ロ) 人件費 (決算額 4,055千円)

イ 収2事業 公園等における便益施設の運営等 (決算額 15,275千円)

公園等利用者の利便を図るとともに、収益事業から生じる収益金により公益事業の推進等に資するため、公園等において便益施設の運営等を行った。

(ア) 事業費 (決算額 10,795千円)

区 分	決算額(千円)	内 容
東平尾公園	1,526	臨時売店の運営
動植物園	5,959	食堂、喫茶店、売店、遊戯施設等の管理運営
自動販売機の設置	3,123	市内公園等の自動販売機の設置
そ の 他	187	協会ホームページバナー広告掲載料等
合 計	10,795	

(イ) 事務費 (決算額 533千円)

(ロ) 人件費 (決算額 3,947千円)

- ウ 収益事業共通経費 (決算額 110,854 千円)
  - (ア) 公益目的事業会計への繰入 (決算額 80,976 千円)
  - (イ) 人件費 (決算額 20,267 千円)
  - (ウ) 法人税 (決算額 593 千円)
  - (エ) 事務費 (決算額 9,018 千円)
  
- (3) 法人会計 (決算額 42,204千円) (事業収益額 15,655千円)
  - (ア) 人件費 (決算額 13,920 千円)
  - (イ) 退職金 (決算額 13,867 千円)
  - (ウ) 事務費 (決算額 14,417 千円)

## 2 貸借対照表（平成26年3月31日現在）

### (1) 貸借対照表

（単位：円）

科 目	当 年 度	前 年 度	増 減
<b>I 資産の部</b>			
1 流動資産			
現金預金	569,470,990	612,266,997	△ 42,796,007
未収金	9,232,389	9,980,851	△ 748,462
前払金	1,479,161	1,449,631	29,530
立替金	270,859	329,040	△ 58,181
流動資産合計	580,453,399	624,026,519	△ 43,573,120
2 固定資産	0		
(1) 基本財産	0		
投資有価証券	35,000,000	35,000,000	0
基本財産合計	35,000,000	35,000,000	0
(2) 特定資産	0		
都市施設建設等積立資産	216,400,000	216,400,000	0
退職給付引当資産	93,289,340	101,309,390	△ 8,020,050
都市緑化基金積立資産	1,000,000,000	982,877,447	17,122,553
特定資産合計	1,309,689,340	1,300,586,837	9,102,503
(3) その他固定資産			
建物付属設備	4,801,178	5,726,852	△ 925,674
構築物	180,858	342,634	△ 161,776
器具備品	16,974,437	16,602,432	372,005
リース資産	15,773,160	3,156,905	12,616,255
電話加入権	25,079,041	4,426,380	20,652,661
ソフトウェア	3,974,496	3,974,496	0
敷金	10,140,550	2,404,500	7,736,050
リサイクル預託金	14,940,000	14,940,000	0
その他固定資産合計	18,590	9,660	8,930
固定資産合計	91,882,310	51,583,859	40,298,451
資産合計	1,436,571,650	1,387,170,696	49,400,954
	2,017,025,049	2,011,197,215	5,827,834
<b>II 負債の部</b>			
1 流動負債			
未払金	401,907,800	442,293,414	△ 40,385,614
前払法人税等	1,974,100	1,836,600	137,500
預り金	592,400	71,000	521,400
流動負債合計	48,813,572	46,833,894	1,979,678
	453,287,872	491,034,908	△ 37,747,036
2 固定負債			
リース債務	25,079,040	4,426,380	20,652,660
退職給付引当金	93,289,340	101,309,390	△ 8,020,050
固定負債合計	118,368,380	105,735,770	12,632,610
負債合計	571,656,252	596,770,678	△ 25,114,426
<b>III 正味財産の部</b>			
1 指定正味財産	1,178,709,624	1,176,390,405	2,319,219
指定正味財産合計	1,178,709,624	1,176,390,405	2,319,219
（うち基本財産への充当額）	( 35,000,000 )	( 35,000,000 )	( 0 )
（うち特定資産への充当額）	( 1,143,709,624 )	( 1,141,390,405 )	( 2,319,219 )
2 一般正味財産	266,659,173	238,036,132	28,623,041
（うち基本財産への充当額）	( 0 )	( 0 )	( 0 )
（うち特定資産への充当額）	( 72,690,376 )	( 57,887,042 )	( 14,803,334 )
正味財産合計	1,445,368,797	1,414,426,537	30,942,260
負債及び正味財産合計	2,017,025,049	2,011,197,215	5,827,834

## (2) 貸借対照表内訳表

(単位：円)

科 目	公益目的事業 会 計	収益事業等 会 計	法人会 計	内部取引消去	合 計
<b>I 資産の部</b>					
1 流動資産					
現金預金	420,386,511	134,500,050	14,584,429		569,470,990
未収金	16,436,083	10,821,642	15,655,335	△ 33,680,671	9,232,389
前払金	1,345,161	2,000	132,000		1,479,161
立替金	17,392	253,467			270,859
流動資産合計	438,185,147	145,577,159	30,371,764	△ 33,680,671	580,453,399
2 固定資産					
(1) 基本財産					
投資有価証券	0	0	35,000,000		35,000,000
基本財産合計	0	0	35,000,000	0	35,000,000
(2) 特定資産					
都市施設建設等積立資産	0	216,400,000	0		216,400,000
退職給付引当資産	24,437,125	5,245,271	63,606,944		93,289,340
都市緑化基金積立資産	1,000,000,000	0	0		1,000,000,000
特定資産合計	1,024,437,125	221,645,271	63,606,944	0	1,309,689,340
(3) その他固定資産					
建物	0	4,801,178	0		4,801,178
建物付属設備	0	0	180,858		180,858
構築物	0	16,974,437	0		16,974,437
器具備品	18,635	15,742,676	11,849		15,773,160
リース資産	22,458,630	1,647,331	973,080		25,079,041
電話加入権	1,807,796	2,166,700	0		3,974,496
ソフトウェア	0	0	10,140,550		10,140,550
敷金	14,940,000	0	0		14,940,000
リサイクル預託金	9,660	8,930	0		18,590
その他固定資産合計	39,234,721	41,341,252	11,306,337	0	91,882,310
固定資産合計	1,063,671,846	262,986,523	109,913,281	0	1,436,571,650
資産合計	1,501,856,993	408,563,682	140,285,045	△ 33,680,671	2,017,025,049
<b>II 負債の部</b>					
1 流動負債					
未払金	400,363,686	20,772,527	14,452,258	△ 33,680,671	401,907,800
前受金	0	1,974,100	0		1,974,100
法人税等未払金	0	592,400	0		592,400
預り金	40,034,970	8,771,455	7,147		48,813,572
流動負債合計	440,398,656	32,110,482	14,459,405	△ 33,680,671	453,287,872
2 固定負債					
リース債務	22,568,373	1,537,587	973,080		25,079,040
退職給付引当金	24,437,125	5,245,271	63,606,944		93,289,340
固定負債合計	47,005,498	6,782,858	64,580,024	0	118,368,380
負債合計	487,404,154	38,893,340	79,039,429	△ 33,680,671	571,656,252
<b>III 正味財産の部</b>					
1 指定正味財産	927,309,624	216,400,000	35,000,000	0	1,178,709,624
指定正味財産合計	927,309,624	216,400,000	35,000,000	0	1,178,709,624
(うち基本財産への充当額)	( 0 )	( 0 )	( 35,000,000 )	( 0 )	( 35,000,000 )
(うち特定資産への充当額)	( 927,309,624 )	( 216,400,000 )	( 0 )	( 0 )	( 1,143,709,624 )
2 一般正味財産	87,143,215	153,270,342	26,245,616	0	266,659,173
(うち基本財産への充当額)	( 0 )	( 0 )	( 0 )	( 0 )	( 0 )
(うち特定資産への充当額)	( 72,690,376 )	( 0 )	( 0 )	( 0 )	( 72,690,376 )
正味財産合計	1,014,452,839	369,670,342	61,245,616	0	1,445,368,797
負債及び正味財産合計	1,501,856,993	408,563,682	140,285,045	△ 33,680,671	2,017,025,049



### 3 正味財産増減計算書（平成25年4月1日から平成26年3月31日まで）

#### (1) 正味財産増減計算書

（単位：円）

科 目	当 年 度	前 年 度	増 減
I 一般正味財産増減の部			
1 経常増減の部			
(1) 経常収益			
基本財産運用益	593,600	600,940	△ 7,340
特定資産運用益	12,195,279	10,937,333	1,257,946
事業収益	1,918,376,488	2,181,865,473	△ 263,488,985
雑収益	548,351	374,833	173,518
経常収益計	1,931,713,718	2,193,778,579	△ 262,064,861
(2) 経常費用			
事業費	1,881,679,678	2,157,233,149	△ 275,553,471
管理費	20,811,841	20,419,104	392,737
経常費用計	1,902,491,519	2,177,652,253	△ 275,160,734
当期経常増減額	29,222,199	16,126,326	13,095,873
2 経常外増減の部			
(1) 経常外収益			
経常外収益計	0	0	0
(2) 経常外費用			
固定資産除却損	6,758	8,586,651	△ 8,579,893
支払寄付金	0	10,290,000	△ 10,290,000
経常外費用計	6,758	18,876,651	△ 18,869,893
当期経常外増減額	△ 6,758	△ 18,876,651	18,869,893
税引前当期一般正味財産増減額	29,215,441	△ 2,750,325	31,965,766
法人税，住民税及び事業税	592,400	71,000	521,400
当期一般正味財産増減額	28,623,041	△ 2,821,325	31,444,366
一般正味財産期首残高	238,036,132	240,857,457	△ 2,821,325
一般正味財産期末残高	266,659,173	238,036,132	28,623,041
II 指定正味財産増減の部			
受取寄付金	2,319,219	2,688,045	△ 368,826
当期指定正味財産増減額	2,319,219	2,688,045	△ 368,826
指定正味財産期首残高	1,176,390,405	1,173,702,360	2,688,045
指定正味財産期末残高	1,178,709,624	1,176,390,405	2,319,219
III 正味財産期末残高	1,445,368,797	1,414,426,537	30,942,260

## (2) 正味財産増減計算書内訳表

科 目	公益目的事業会計				
	都 市 緑 化 推 進 事 業	公 園 ・ 街 路 樹 等 維 持 管 理 事 業	公 園 施 設 等 管 理 事 業	公 益 共 通	小 計
I 一般正味財産増減の部					
1. 経常増減の部					
(1) 経常収益					
基本財産運用益	0	0	0	0	0
特定資産運用益	11,892,527	0	0	6,650	11,899,177
事業収益	36,607,704	1,170,912,949	513,659,980	19,642,215	1,740,822,848
雑収益	300	0	55,270	0	55,570
経常収益計	48,500,531	1,170,912,949	513,715,250	19,648,865	1,752,777,595
(2) 経常費用					
事業費	69,347,868	1,176,851,928	515,333,329	24,958,174	1,786,491,299
管理費	0	0	0	0	0
経常費用計	69,347,868	1,176,851,928	515,333,329	24,958,174	1,786,491,299
当期経常増減額	△ 20,847,337	△ 5,938,979	△ 1,618,079	△ 5,309,309	△ 33,713,704
2. 経常外増減の部					
(1) 経常外収益					
経常外収益計	0	0	0	0	0
(2) 経常外費用					
固定資産除却損	0	4,506	0	0	4,506
経常外費用計	0	4,506	0	0	4,506
当期経常外増減額	0	△ 4,506	0	0	△ 4,506
他会計振替額	67,050,971	5,923,697	1,671,099	6,330,480	80,976,247
税引前当期一般正味財産増減額	46,203,634	△ 19,788	53,020	1,021,171	47,258,037
法人税、住民税及び事業税	0	0	0	0	0
当期一般正味財産増減額	46,203,634	△ 19,788	53,020	1,021,171	47,258,037
一般正味財産期首残高	12,253,306	△ 1,905,201	△ 5,464,790	35,001,863	39,885,178
一般正味財産期末残高	58,456,940	△ 1,924,989	△ 5,411,770	36,023,034	87,143,215
II 指定正味財産増減の部					
受取寄付金	2,319,219	0	0	0	2,319,219
当期指定正味財産増減額	2,319,219	0	0	0	2,319,219
指定正味財産期首残高	924,990,405	0	0	0	924,990,405
指定正味財産期末残高	927,309,624	0	0	0	927,309,624
III 正味財産期末残高	985,766,564	△ 1,924,989	△ 5,411,770	36,023,034	1,014,452,839

(単位：円)

収益事業等会計				法人会計	内部取引消去	合 計
駐車場運営事業	便益施設 運営事業	収益共通	小 計			
0	0	0	0	593,600	0	593,600
0	0	236,252	236,252	59,850	0	12,195,279
84,996,100	76,902,205	0	161,898,305	15,655,335	0	1,918,376,488
0	0	121,082	121,082	371,699	0	548,351
84,996,100	76,902,205	357,334	162,255,639	16,680,484	0	1,931,713,718
51,467,451	15,280,441	28,440,487	95,188,379	0	0	1,881,679,678
0	0	0	0	20,811,841	0	20,811,841
51,467,451	15,280,441	28,440,487	95,188,379	20,811,841	0	1,902,491,519
33,528,649	61,621,764	△ 28,083,153	67,067,260	△ 4,131,357	0	29,222,199
0	0	0	0	0	0	0
0	0	0	0	2,252	0	6,758
0	0	0	0	2,252	0	6,758
0	0	0	0	△ 2,252	0	△ 6,758
0	0	△ 80,976,247	△ 80,976,247	0	0	0
33,528,649	61,621,764	△ 109,059,400	△ 13,908,987	△ 4,133,609	0	29,215,441
0	0	592,400	592,400	0	0	592,400
33,528,649	61,621,764	△ 109,651,800	△ 14,501,387	△ 4,133,609	0	28,623,041
69,215,978	118,767,892	△ 20,212,141	167,771,729	30,379,225	0	238,036,132
102,744,627	180,389,656	△ 129,863,941	153,270,342	26,245,616	0	266,659,173
0	0	0	0	0	0	2,319,219
0	0	0	0	0	0	2,319,219
216,400,000	0	0	216,400,000	35,000,000	0	1,176,390,405
216,400,000	0	0	216,400,000	35,000,000	0	1,178,709,624
319,144,627	180,389,656	△ 129,863,941	369,670,342	61,245,616	0	1,445,368,797

#### 4 財務諸表に対する注記

(1) 重要な会計方針

ア 有価証券の評価基準及び評価方法

- (ア) 満期保有目的の債券  
移動平均法による原価法により評価している。

イ 固定資産の減価償却の方法

- (イ) 有形固定資産  
定率法によっている。ただし、建物（建物付属設備は除く。）は定額法によっている。
- (ロ) 無形固定資産  
定額法によっている。
- (ハ) リース資産  
所有権移転外ファイナンス・リース取引に係るリース資産は、リース期間を耐用年数とし、残存価額を零とする定額法によっている。

ウ 引当金の計上基準

- (ア) 退職給付引当金  
従業員の退職給付に備えるため、期末要支給額に相当する金額を計上している。

エ リース取引の処理方法

- (ア) 平成20年4月1日以降契約したリース取引のうち1取引あたり300万円以上のものは、売買取引に準じた処理を行っている。
- (イ) (ア)以外のものは、賃貸借取引に準じた処理を行っている。

オ 消費税等の会計処理

消費税等の会計処理は、税込方式による。

(2) 基本財産及び特定資産の増減額及びその残高

(単位：円)

科 目	前期末残高	当期増加額	当期減少額	当期末残高
基本財産				
投資有価証券	35,000,000	0	0	35,000,000
小 計	35,000,000	0	0	35,000,000
特定資産				
都市施設建設等積立資産	216,400,000	0	0	216,400,000
退職給付引当資産	101,309,390	8,087,450	16,107,500	93,289,340
都市緑化基金積立資産	982,877,447	17,122,553	0	1,000,000,000
小 計	1,300,586,837	25,210,003	16,107,500	1,309,689,340
合 計	1,335,586,837	25,210,003	16,107,500	1,344,689,340

(3) 基本財産及び特定資産の財源等の内訳

(単位：円)

科 目	当 期 末 残 高	(うち指定正味財 産からの充当額)	(うち一般正味財 産からの充当額)	(うち負債に 対応する額)
基本財産				
投資有価証券	35,000,000	( 35,000,000 )	( 0 )	—
小 計	35,000,000	( 35,000,000 )	( 0 )	—
特定資産				
都市施設建設等積立資産	216,400,000	( 216,400,000 )	( 0 )	—
退職給付引当資産	93,289,340	—	—	( 93,289,340 )
都市緑化基金積立資産	1,000,000,000	( 927,309,624 )	( 72,690,376 )	—
小 計	1,309,689,340	( 1,143,709,624 )	( 72,690,376 )	( 93,289,340 )
合 計	1,344,689,340	( 1,178,709,624 )	( 72,690,376 )	( 93,289,340 )

## (4) 固定資産の取得価額、減価償却累計額及び当期末残高

(単位：円)

科 目	取 得 価 額	減価償却累計額	当 期 末 残 高
建 物	7,508,487	2,707,309	4,801,178
建 物 付 属 設 備	13,920,438	13,739,580	180,858
構 築 物	36,978,987	20,004,550	16,974,437
器 具 備 品	27,088,955	11,315,795	15,773,160
リ ー ス 資 産	29,359,680	4,280,639	25,079,041
ソ フ ト ウ ェ ア	17,346,000	7,205,450	10,140,550
合 計	132,202,547	59,253,323	72,949,224

## (5) 満期保有目的の債券の内訳並びに帳簿価額、時価及び評価損益

(単位：円)

科 目	帳 簿 価 額	時 価	評 価 損 益	満期期日 (利率)
福 岡 市 債 : 20年	70,000,000	72,506,000	2,506,000	H44.9.17 (1.696%)
福 岡 市 債 : 20年	300,000,000	312,630,000	12,630,000	H45.7.19 (1.808%)
福 岡 県 債 : 15年	100,000,000	104,050,000	4,050,000	H39.11.29 (1.329%)
大 阪 府 債 : 5年	99,770,000	100,460,000	690,000	H27.8.28 (0.48%)
兵 庫 県 債 : 5年	99,850,000	100,130,000	280,000	H26.5.28 (0.97%)
福 岡 市 債 : 5年	36,985,200	37,070,300	85,100	H26.6.26 (0.92%)
利付国庫債券 : 10年	319,417,600	333,152,000	13,734,400	H34.3.20 (1.00%)
国庫短期証券 : 1年	169,903,440	169,949,000	45,560	H26.12.22 (0.0565%)
国庫短期証券 : 1年	99,961,000	99,970,000	9,000	H27.2.20 (0.039%)
合 計	1,295,887,240	1,329,917,300	34,030,060	

(6) その他、貸借対照表に計上した固定資産のほか、器具備品（車両含む）の一部については、所有権移転外ファイナンス・リース契約により使用している。

## 5 附属明細書

### (1) 基本財産及び特定資産の明細

財務諸表に対する注記に記載しているため省略

### (2) 引当金の明細

(単位：円)

科 目	期首残高	当期増加額	当期減少額		期末残高
			目的使用	その他	
退職給付引当金	101,309,390	8,087,450	16,107,500	0	93,289,340

## 6 財産目録（平成26年3月31日現在）

### (1) 財産目録

（単位：円）

貸借対照表科目		場所・物量等	使用目的等	金額		
(流動資産)	現金	手元保管	運転資金	65,000		
	預金	普通預金 福岡銀行西新町支店他3支店 西日本シティ銀行 <sup>※</sup> ももち出張所他1支店	運転資金	569,405,990		
	未収金	コカコーラウエスト(株)等	収益事業に供する自動販売機販売手数料他19件	9,232,389		
	前払金	福岡労働局	公益目的事業及び収益事業等に供する平成26年度労働保険料	1,479,161		
	立替金	コカコーラウエスト(株)他2社	収益事業に供する自販機運営会社に対する電気料金の立替	270,859		
	流動資産合計				580,453,399	
(固定資産)	基本財産	投資有価証券	みずほ証券	基本財産であり、運用益を法人会計の財源としている。	35,000,000	
	特定資産	都市施設建設等積立資産	普通預金	福岡銀行西新町支店	収益事業の積立資産であり、施設等の建設の資金として管理されている資産	3,557,073
			大阪府債	岡三証券		12,938,727
			国庫短期証券(1年)	岡三証券		99,943,200
			国庫短期証券(1年)	東海東京証券		99,961,000
			都市施設建設等積立資産合計			
	退職給付引当資産		普通預金	福岡銀行天神町支店他1行	協会固有職員の退職給付金に備え管理している資産	23,329,100
			国庫短期証券(1年)	岡三証券		69,960,240
			退職給付引当資産合計			
	都市緑化基金積立資産		普通預金・現金	福岡銀行西新町支店他1行	公益目的保有財産であり、運用益を都市緑化事業に使用している。	21,915,927
福岡市債			福岡銀行西新町支店他2社	371,985,200		
福岡県債			みずほ証券	100,000,000		
大阪府債			みずほ証券他1社	86,831,273		
兵庫県債			みずほ証券	99,850,000		
10年利付国債			岡三証券他2社	319,417,600		
都市緑化基金積立資産合計				(1,000,000,000)		

貸借対照表科目		場所・物量等	使用目的等	金額
その他固定資産	建物	西新駐車場管理ボックス他 2 件	収益事業等に供する駐車場管理ボックス等	4,801,178
	建物付属設備	協会本部ガラス製防火扉一式他 6 件	法人会計事業に供する設備等	180,858
	構築物	西新駐車場区画線他 1 2 件	収益事業等に供する駐車場設備等	16,974,437
	器具備品	貝塚駐車場管理機器一式他 1 3 件	公益目的事業及び収益事業等に供する器具備品	15,773,160
	リース資産	総務課他NECサーバー他OA機器貸借他 1 件	公益目的事業及び収益事業等に供するOA機器等	25,079,041
	電話加入権	協会本部他電話回線 5 2 回線	公益目的事業及び収益事業等に供する電話回線	3,974,496
	ソフトウェア	総務課他新・新公益法人会計システム開発他 3 件	公益目的事業及び収益事業等に供するソフトウェア	10,140,550
	敷金	福岡タワーセンタービル事務室の敷金	公益目的事業に供する事務室敷金	14,940,000
	リサイクル預託金	緑地環境課他軽自動車	公益目的事業及び収益事業等に供する軽自動車分	18,590
	その他固定資産合計		(91,882,310)	
固定資産合計				1,436,571,650
資産合計				2,017,025,049
(流動負債)				
	未払金	業者等に対する委託料等の未払額	公益目的事業及び収益事業等に供する委託料等	401,907,800
	前受金	貝塚駐車場運営事業収入他	収益事業に供する平成 2 6 年度分駐車料金収入	1,974,100
	法人税等未払金	西福岡税務署他	収益事業等に供する平成25年度法人税等未払金	592,400
	預り金	業者からの工事契約保証金他	公益目的事業及び収益事業等に供する契約保証金の預り金他	48,813,572
流動負債合計				453,287,872
(固定負債)				
	リース債務	総務課他NECサーバー他OA機器貸借他 1 件	公益目的事業及び収益事業等に供するOA機器等	25,079,040
	退職給付引当金	協会固有職員に対するもの	協会固有職員 1 2 名に対する退職金に備えたもの	93,289,340
固定負債合計				118,368,380
負債合計				571,656,252
正味財産				1,445,368,797



## (2) 公益目的保有財産の明細 (財産目録の明細)

財産種別	公益目的保有財産	金額(円)	使用事業
都市緑化基金積立資産	国債・地方債・普通預金	1,000,000,000	都市緑化推進事業
	都市緑化基金積立資産計	1,000,000,000	
器具備品	軽自動車(1台)	16,383	公園・街路樹等維持管理事業 公園施設等管理事業
	パソコン(1台)	2,252	
	器具備品計	18,635	
リース資産	NECサーバー他OA機器賃貸借	20,853,390	公益目的事業(収益事業及び 法人会計事業と共有) 公園施設等管理事業
	軽四輪自動車賃貸借(4台)	1,605,240	
	リース資産計	22,458,630	
電話加入権	電話機回線14回線	1,093,544	公園・街路樹等維持管理事業 公園施設等管理事業
	電話機回線10回線	714,252	
	電話加入権計	1,807,796	
敷金	福岡タワーセンタービル事務室の敷金	14,940,000	都市緑化推進事業 公園・街路樹等維持管理事業
	敷金計	14,940,000	
リサイクル預託金	軽自動車(1台分)	9,660	公園・街路樹等維持管理事業
	リサイクル預託金計	9,660	
合 計		1,039,234,721	

7 収支計算書（平成25年4月1日から平成26年3月31日）

(1) 収支計算書

(単位：円)

科 目	予 算 額	決 算 額	差 異	備 考
I 一般正味財産増減の部				
1 経常増減の部				
(1) 経常収益				
基本財産運用益	593,000	593,600	△ 600	
特定資産運用益	12,192,000	12,195,279	△ 3,279	
事業収益	1,914,754,000	1,918,376,488	△ 3,622,488	
雑収益	10,000	548,351	△ 538,351	
経常収益計	1,927,549,000	1,931,713,718	△ 4,164,718	
(2) 経常費用				
事業費	1,909,709,000	1,881,679,678	28,029,322	
管理費	21,679,000	20,811,841	867,159	
経常費用計	1,931,388,000	1,902,491,519	28,896,481	
当期経常増減額	△ 3,839,000	29,222,199	△ 33,061,199	
2 経常外増減の部				
(1) 経常外収益				
経常外収益計	0	0	0	
(2) 経常外費用				
固定資産除却損	0	6,758	△ 6,758	
経常外費用計	0	6,758	△ 6,758	
当期経常外増減額	0	△ 6,758	6,758	
税引前当期一般正味財産増減額	△ 3,839,000	29,215,441	△ 33,054,441	
法人税、住民税及び事業税	100,000	592,400	△ 492,400	
当期一般正味財産増減額	△ 3,939,000	28,623,041	△ 32,562,041	
一般正味財産期首残高	238,036,000	238,036,132	△ 132	
一般正味財産期末残高	234,097,000	266,659,173	△ 32,562,173	
II 指定正味財産増減の部	0	0		
受取寄付金	2,500,000	2,319,219	180,781	
当期指定正味財産増減額	2,500,000	2,319,219	180,781	
指定正味財産期首残高	1,176,390,000	1,176,390,405	△ 405	
指定正味財産期末残高	1,178,890,000	1,178,709,624	180,376	
III 正味財産期末残高	1,412,987,000	1,445,368,797	△ 32,381,797	

## (2) 収支計算書内訳表

(単位：円)

科 目	公益目的事業 会 計	収 益 事 業 等 会 計	法人会計	内 部 取 引 消 去	合 計
I 一般正味財産増減の部					
1 経常増減の部					
(1) 経常収益					
基本財産運用益	0	0	593,600	0	593,600
特定資産運用益	11,899,177	236,252	59,850	0	12,195,279
事業収益	1,740,822,848	161,898,305	15,655,335	0	1,918,376,488
雑収益	55,570	121,082	371,699	0	548,351
経常収益計	1,752,777,595	162,255,639	16,680,484	0	1,931,713,718
(2) 経常費用					
事業費	1,786,491,299	95,188,379	0	0	1,881,679,678
管理費	0	0	20,811,841	0	20,811,841
経常費用計	1,786,491,299	95,188,379	20,811,841	0	1,902,491,519
当期経常増減額	△ 33,713,704	67,067,260	△ 4,131,357	0	29,222,199
2 経常外増減の部					
(1) 経常外収益					
経常外収益計	0	0	0	0	0
(2) 経常外費用					
固定資産除却損	4,506	0	2,252	0	6,758
経常外費用計	4,506	0	2,252	0	6,758
当期経常外増減額	△ 4,506	0	△ 2,252	0	△ 6,758
他会計振替額	80,976,247	△ 80,976,247	0	0	0
税引前当期一般正味財産増減額	47,258,037	△ 13,908,987	△ 4,133,609	0	29,215,441
法人税、住民税及び事業税	0	592,400	0	0	592,400
当期一般正味財産増減額	47,258,037	△ 14,501,387	△ 4,133,609	0	28,623,041
一般正味財産期首残高	39,885,178	167,771,729	30,379,225	0	238,036,132
一般正味財産期末残高	87,143,215	153,270,342	26,245,616	0	266,659,173
II 指定正味財産増減の部					
受取寄付金	2,319,219	0	0	0	2,319,219
当期指定正味財産増減額	2,319,219	0	0	0	2,319,219
指定正味財産期首残高	924,990,405	216,400,000	35,000,000	0	1,176,390,405
指定正味財産期末残高	927,309,624	216,400,000	35,000,000	0	1,178,709,624
III 正味財産期末残高	1,014,452,839	369,670,342	61,245,616	0	1,445,368,797

8 契約金額が3億円以上の工事又は製造の請負の契約

該当なし

9 契約金額が4,000万円以上の不動産等の買入の契約

該当なし