

公益財団法人福岡市中小企業従業員福祉協会

所管事務調査説明資料

目 次

	ページ
第1章 公益財団法人福岡市中小企業従業員福祉協会の概要	
1 名称, 設立年月日, 所在地	1
2 設立目的	1
3 事業内容	1
4 基本財産	1
5 組 織	2
6 役員及び評議員名簿	3
第2章 平成 25 年度決算状況	
1 事業報告	4
2 貸借対照表	6
3 正味財産増減計算書	7
4 財務諸表に対する注記	8
5 財産目録	10
6 収支計算書	12
7 収支計算書に対する注記	13
8 契約金額が3億円以上の工事又は製造の請負の契約	13
9 契約金額が 4,000 万円以上の不動産等の買入れ等の契約	13
第3章 平成 26 年度事業計画	
1 事業計画	14
2 収支予算書	15

平成 26 年 9 月 1 日

経 済 観 光 文 化 局

第1章 公益財団法人福岡市中小企業従業員福祉協会の概要

1 名称, 設立年月日, 所在地

- (1) 名称 公益財団法人 福岡市中小企業従業員福祉協会
- (2) 設立年月日 昭和50年8月8日(平成24年4月1日 公益財団法人へ移行)
- (3) 所在地 福岡市博多区博多駅前二丁目9番28号 福岡商工会議所ビル2階

2 設立目的

原則として福岡市内における中小企業等に勤務する勤労者と事業主及びその家族(以下「中小企業勤労者等」という。)に対し, 総合的な福祉事業を行うことにより, 勤労者の福祉の向上を図るとともに, 地域の企業の振興及び地域社会の発展に寄与することを目的とする。

3 事業内容

- (1) 中小企業勤労者等の余暇活動に資する事業
- (2) 中小企業勤労者等の健康管理に関する事業
- (3) 中小企業勤労者等の研修に関する事業
- (4) 中小企業勤労者等の福利厚生事業に関する情報提供事業
- (5) 中小企業勤労者等に対する給付金等に関する事業
- (6) その他この法人の目的を達成するために必要な事業

4 基本財産

10,000千円(福岡市10,000千円 100%)

5 組織（平成26年度）

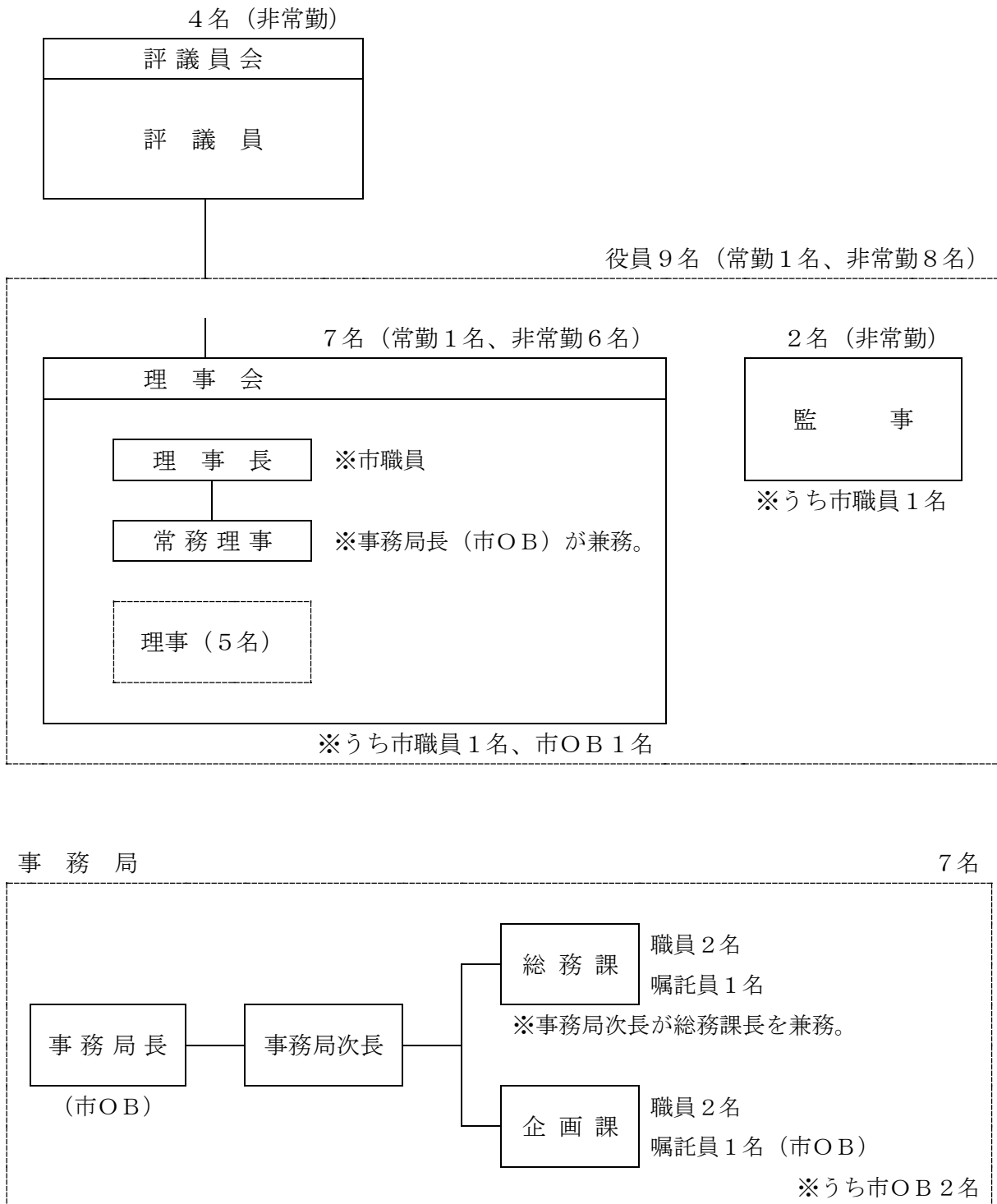

6 役員及び評議員名簿

(1) 役員

(平成26年7月1日現在)

役職名	氏名	就任年月日	備考
理事長	重光 知明	平成26年4月25日	福岡市経済観光文化局長
常務理事	佐村 美章	平成26年4月25日	(常勤)
理事	森 修一郎	平成26年6月11日	特定医療法人社団相和会中村病院専務理事
理事	須本 隆幸	平成26年6月11日	九州産業大学商学部非常勤講師
理事	川畑 義行	平成26年6月11日	福岡県中小企業家同友会事務局長
理事	村山 由香里	平成26年6月11日	公益財団法人福岡県女性財団常務理事 (福岡県男女共同参画センター館長)
理事	木場 万寿夫	平成26年6月11日	株式会社ホークスタウン総務部部长
監事	辻本 聡	平成24年4月1日	税理士
監事	江口 浩宣	平成25年4月19日	福岡市経済観光文化局産業振興部 経営支援課長

(2) 評議員

(平成26年7月1日現在)

役職名	氏名	就任年月日	備考
評議員	樋口 正孝	平成24年4月1日	株式会社山口油屋福太郎代表取締役副社長
評議員	和智 凧子	平成24年4月1日	弁護士
評議員	齋藤 参郎	平成24年4月1日	福岡大学経済学部教授
評議員	尾園 克文	平成24年4月1日	博多シェアリング工業株式会社代表取締役

第2章 平成25年度決算状況

1 事業報告

(1) 加入事業所数及び会員数

年度初（平成25年4月1日現在）	加入事業所数	1,608社	会員数	31,046人
年度末（平成26年3月31日現在）	加入事業所数	1,619社	会員数	31,960人

(2) 給付事業実施状況

会員の慶弔時には、結婚祝金、入学祝金等の各祝金や死亡弔慰金を給付した。その他永年会員ほう賞記念品等を給付した。

事業数	給付件数	給付金額
10	10,571件	78,373,840円

(3) 余暇事業実施状況

会員の親睦交流、余暇活動、健康増進及び自己啓発を図るため、各種スポーツ大会及びレクリエーションを実施するとともに、保養施設の借上げ、施設利用の補助や割引等に関する事業を実施した。

事業数	参加者数	事業費
162	26,228人	31,781,500円

(4) 健康管理事業実施状況

会員の健康管理に有効な定期健康診断の経費を助成するとともに、会員の健康維持増進のための事業を実施した。

指定医療機関数	利用者数	事業費
55	21,491人	42,818,148円

事業数	参加者数	事業費
1	13,216人	6,089,430円

(5) 研修事業実施状況

会員の生涯学習及び自己啓発を促進するため支援事業を実施した。

事業数	参加者数	事業費
13	34人	59,500円

(注) 事業報告における各事業の事業費は、雑費を除外した金額としている。

(6) 理事会及び評議員会開催状況

会議名	開催日・場所	内容
平成25年度 第1回理事会	平成25年4月12日 理事会の決議省略による 書面決議	・第1回臨時評議員会の開催について
平成25年度 第1回臨時評議員会	平成25年4月19日 評議員会の決議省略による 書面決議	・監事1名辞任につき後任の監事1名の 選任について
平成25年度 第2回理事会	平成25年5月27日 福岡市中小企業サポート センター第2研修室	・平成24年度事業報告・計算書類の承認 について ・定時評議員会の招集の決定について
平成25年度 定時評議員会	平成25年6月12日 福岡市中小企業サポート センター交流ルーム	・平成24年度貸借対照表，正味財産増減 計算書及び財産目録並びに附属明細書の 承認について
平成25年度 第3回理事会	平成26年3月27日 福岡商工会議所401会議室	・平成26年度事業計画（案）について ・平成26年度収支予算（案）について ・平成26年度第1回臨時評議員会の招集 の決定について ・事務局長の任命について

2 貸借対照表(平成26年3月31日現在)

(単位：円)

科 目	当 年 度	前 年 度	増 減
I 資 産 の 部			
1 流 動 資 産			
現 金 預 金	25,154,618	20,314,486	4,840,132
未 収 会 費	112,800	197,400	△ 84,600
前 払 金	1,211,370	2,557,370	△ 1,346,000
流 動 資 産 合 計	26,478,788	23,069,256	3,409,532
2 固 定 資 産			
(1) 基 本 財 産			
基本財産引当預金	10,000,000	10,000,000	0
基 本 財 産 合 計	10,000,000	10,000,000	0
(2) 特 定 資 産			
退職給付引当資産	29,157,650	26,757,650	2,400,000
運 営 費 積 立 資 産	116,599,000	116,599,000	0
特 定 資 産 合 計	145,756,650	143,356,650	2,400,000
(3) そ の 他 固 定 資 産			
什 器 備 品	8,005	8,943	△ 938
電 話 加 入 権	254,035	254,035	0
定 額 貯 金	10,000,000	10,000,000	0
定 期 預 金	65,900,000	65,900,000	0
出 資 金	50,000	50,000	0
そ の 他 固 定 資 産 合 計	76,212,040	76,212,978	△ 938
固 定 資 産 合 計	231,968,690	229,569,628	2,399,062
資 産 合 計	258,447,478	252,638,884	5,808,594
II 負 債 の 部			
1 流 動 負 債			
未 払 金	3,285,582	2,298,842	986,740
未 払 法 人 税 等	0	71,000	△ 71,000
預 り 金	273,259	555,268	△ 282,009
流 動 負 債 合 計	3,558,841	2,925,110	633,731
2 固 定 負 債			
退 職 給 付 引 当 金	29,157,650	26,757,650	2,400,000
固 定 負 債 合 計	29,157,650	26,757,650	2,400,000
負 債 合 計	32,716,491	29,682,760	3,033,731
III 正 味 財 産 の 部			
1 指 定 正 味 財 産	10,000,000	10,000,000	0
(うち基本財産への充当額)	(10,000,000)	(10,000,000)	(0)
2 一 般 正 味 財 産	215,730,987	212,956,124	2,774,863
(うち特定資産への充当額)	(116,599,000)	(116,599,000)	(0)
正 味 財 産 合 計	225,730,987	222,956,124	2,774,863
負 債 及 び 正 味 財 産 合 計	258,447,478	252,638,884	5,808,594

3 正味財産増減計算書(平成25年4月1日から平成26年3月31日まで)

(単位:円)

科 目	当 年 度	前 年 度	増 減
I 一般正味財産増減の部			
1 経常増減の部			
(1) 経常収益			
① 基本財産運用益			
基本財産利息収入	3,000	4,010	△ 1,010
② 特定資産運用益			
特定資産利息収入	65,337	43,629	21,708
③ 受取会費			
会費収入	229,487,600	223,529,400	5,958,200
④ 雑収益			
経常収益計	3,229,643	3,446,564	△ 216,921
	232,785,580	227,023,603	5,761,977
(2) 経常費用			
① 事業費			
給付事業費	78,373,840	72,252,620	6,121,220
余暇事業費	31,781,500	34,166,749	△ 2,385,249
健康管理事業費	48,907,578	52,074,136	△ 3,166,558
研修事業費	59,500	25,000	34,500
加入促進事業費	2,947,832	2,138,443	809,389
情報提供事業費	14,672,692	14,706,703	△ 34,011
人件費	40,268,505	40,554,986	△ 286,481
経費	7,302,082	7,957,597	△ 655,515
② 管理費			
人件費	3,301,061	3,279,720	21,341
経費	2,396,127	1,929,428	466,699
経常費用計	230,010,717	229,085,382	925,335
当期経常増減額	2,774,863	△ 2,061,779	4,836,642
2 経常外増減の部			
(1) 経常外収益			
経常外収益計	0	0	0
(2) 経常外費用			
経常外費用計	0	0	0
当期経常外増減額	0	0	0
当期一般正味財産増減額	2,774,863	△ 2,061,779	4,836,642
一般正味財産期首残高	212,956,124	215,017,903	△ 2,061,779
一般正味財産期末残高	215,730,987	212,956,124	2,774,863
II 指定正味財産増減の部			
当期指定正味財産増減額	0	0	0
指定正味財産期首残高	10,000,000	10,000,000	0
指定正味財産期末残高	10,000,000	10,000,000	0
III 正味財産期末残高	225,730,987	222,956,124	2,774,863

4 財務諸表に対する注記

(1) 重要な会計方針

ア 資産の評価方法

固定資産は、取得価額から減価償却額を差し引いた額である。

イ 固定資産の減価償却の方法

固定資産の減価償却は、定率法によっている。

ウ 引当金の計上基準

退職給付引当金は、期末退職給与の要支給額に相当する金額を計上している。

エ リース取引の処理方法

リース取引については、通常の賃貸借取引に係る方法に準じた会計処理によっている。

オ 消費税等の会計処理

消費税等の会計処理は、税込方式によっている。

(2) 基本財産及び特定資産の増減額及びその残高

基本財産及び特定資産の増減額及びその残高は、次のとおりである。

(単位：円)

科 目	前 期 末 残 高	当 期 増 加 額	当 期 減 少 額	当 期 末 残 高
基 本 財 産				
基本財産引当預金	10,000,000	0	0	10,000,000
小 計	10,000,000	0	0	10,000,000
特 定 資 産				
退職給付引当資産	26,757,650	2,400,000	0	29,157,650
運営費積立資産	116,599,000	0	0	116,599,000
小 計	143,356,650	2,400,000	0	145,756,650
合 計	153,356,650	2,400,000	0	155,756,650

(3) 基本財産及び特定資産の財源等の内訳

基本財産及び特定資産の財源等の内訳は、次のとおりである。

(単位：円)

科 目	当 期 末 残 高	(うち指定正味財 産からの充当額)	(うち一般正味財 産からの充当額)	(うち負債に 対応する額)
基 本 財 産				
基本財産引当預金	10,000,000	(10,000,000)	(0)	—
小 計	10,000,000	(10,000,000)	(0)	—
特 定 資 産				
退職給付引当資産	29,157,650	(0)	(0)	(29,157,650)
運営費積立資産	116,599,000	(0)	(116,599,000)	(0)
小 計	145,756,650	(0)	(116,599,000)	(29,157,650)
合 計	155,756,650	(10,000,000)	(116,599,000)	(29,157,650)

- (4) 固定資産の取得価額、減価償却累計額及び当期末残高
 固定資産の取得価額、減価償却累計額及び当期末残高は、次のとおりである。

(単位：円)

科 目	取 得 価 額	減価償却累計額	当 期 末 残 高
什 器 備 品			
① 移 動 式 書 庫	193,000	192,999	1
② 移 動 式 書 庫	123,500	123,499	1
③ ビジネスウォール	247,000	246,999	1
④ ユニットパネル	157,000	156,999	1
⑤ ユニットパネル	106,400	106,399	1
⑥ 耐火型金庫	160,000	152,000	8,000
合 計	986,900	978,895	8,005

5 財 産 目 録(平成 26 年 3 月 31 日現在)

(単位：円)

貸借対照表科目		場所・物量等	使用目的等	金額
(流動資産)	預金	普通預金 福岡銀行 博多駅前支店	全事業で使用する運転資金	17,684,969
		普通預金 西日本シティ銀行 本店	全事業で使用する運転資金	6,724,632
		普通預金 福岡中央銀行 博多支店	全事業で使用する運転資金	511,147
		普通預金 三菱UFJ信託銀行 福岡支店	全事業で使用する運転資金	106,767
		通常貯金 ゆうちょ銀行	全事業で使用する運転資金	69,000
		普通預金 九州労働金庫 博多支店	全事業で使用する運転資金	37,828
		普通預金 西日本シティ銀行 博多駅前支店	全事業で使用する運転資金	20,275
		未収会費	平成25年度3月末会費未収金	112,800
		前払金	アビスパ福岡株式会社 公益目的事業に関するもの	1,170,000
			株式会社フレクシオンコンサルティング 公益目的事業に関するもの	15,120
		エプソン販売株式会社 管理業務に関するもの	26,250	
流 動 資 産 合 計				26,478,788
(固定資産)				
基本財産	基本財産引当預金	定期預金 福岡銀行 博多駅前支店	公益目的事業等の財源の為使用	10,000,000
特定資産	退職給付引当資産	定期預金 福岡銀行 博多駅前支店	職員の退職金積立	29,157,650
	運営費積立資産	定期預金 福岡銀行 博多駅前支店	管理業務に関するもの	86,599,000
		定期預金 三菱UFJ信託銀行 福岡支店	管理業務に関するもの	30,000,000
その他固定資産	什器備品	移動式書庫	共有財産	1
		移動式書庫	共有財産	1
		ビジネスウォール	共有財産	1
		ユニットパネル	共有財産	1
		ユニットパネル	共有財産	1
		耐火型金庫	共有財産	8,000
	電話加入権 預金	回線 4本	共有財産	254,035
		定期預金 三菱UFJ信託銀行 福岡支店	収益事業等の財源の為使用	50,000,000
		定額貯金 ゆうちょ銀行	公益目的事業の財源の為使用	10,000,000
		定期預金 西日本シティ銀行 博多駅前支店	収益事業等の財源の為使用	9,000,000
	定期預金 福岡銀行 博多駅前支店	収益事業等の財源の為使用	6,900,000	
出資金	九州労働金庫 博多支店	共有財産	50,000	
固 定 資 産 合 計				231,968,690
資 産 合 計				258,447,478

(単位：円)

貸借対照表科目		場所・物量等	使用目的等	金額
(流動負債)	未払金	福岡青洲会病院	公益目的事業に関するもの	936,000
		福岡労働衛生研究所	公益目的事業に関するもの	426,000
		一般財団法人西日本産業衛生会	公益目的事業に関するもの	340,000
		福岡県すこやか健康事業団	公益目的事業に関するもの	178,000
		株式会社コムスタッフ	公益目的事業に関するもの	78,000
		株式会社熊本ミトモ	公益目的事業に関するもの	62,000
		株式会社ヒロカネ	収益事業等に関するもの	1,208,920
		キャノンシステムアンドサポート株式会社	全事業に関するもの	56,662
	預り金	職員の源泉市民税	収益事業等と管理業務に関するもの	273,259
流 動 負 債 合 計				3,558,841
(固定負債)	退職給付引当金		職員の退職金積立引当金	29,157,650
固 定 負 債 合 計				29,157,650
負 債 合 計				32,716,491
正 味 財 産				225,730,987

6 収支計算書(平成25年4月1日から平成26年3月31日まで)

(単位：円)

科 目	当 初 予 算	最 終 予 算 額	決 算 額	差 異
I 一般正味財産増減の部				
1 経常増減の部				
(1) 経常収益				
① 基本財産運用益	3,000	3,000	3,000	0
② 特定資産運用益	80,000	80,000	65,337	14,663
③ 受取会費	230,400,000	230,400,000	229,487,600	912,400
④ 雑収益	2,577,000	2,577,000	3,229,643	△ 652,643
経常収益計	233,060,000	233,060,000	232,785,580	274,420
(2) 経常費用				
① 事業費	235,631,900	235,631,900	224,313,529	11,318,371
給付事業費	80,649,000	80,649,000	78,373,840	2,275,160
余暇事業費	34,570,000	34,570,000	31,781,500	2,788,500
健康管理事業費	50,310,000	50,310,000	48,907,578	1,402,422
研修事業費	400,000	400,000	59,500	340,500
加入促進事業費	2,960,000	2,960,000	2,947,832	12,168
情報提供事業費	17,150,000	17,150,000	14,672,692	2,477,308
人件費	40,994,300	40,994,300	40,268,505	725,795
経費	8,598,600	8,598,600	7,302,082	1,296,518
② 管理費	5,449,100	5,449,100	5,697,188	△ 248,088
人件費	3,395,700	3,395,700	3,301,061	94,639
経費	2,053,400	2,053,400	2,396,127	△ 342,727
経常費用計	241,081,000	241,081,000	230,010,717	11,070,283
当期経常増減額	△ 8,021,000	△ 8,021,000	2,774,863	△ 10,795,863
2 経常外増減の部				
(1) 経常外収益				
経常外収益計	0	0	0	0
(2) 経常外費用				
経常外費用計	0	0	0	0
当期経常外増減額	0	0	0	0
当期一般正味財産増減額	△ 8,021,000	△ 8,021,000	2,774,863	△ 10,795,863
一般正味財産期首残高	210,811,772	210,811,772	212,956,124	△ 2,144,352
一般正味財産期末残高	202,790,772	202,790,772	215,730,987	△ 12,940,215
II 指定正味財産増減の部				
当期指定正味財産増減額	0	0	0	0
指定正味財産期首残高	10,000,000	10,000,000	10,000,000	0
指定正味財産期末残高	10,000,000	10,000,000	10,000,000	0
III 正味財産期末残高	212,790,772	212,790,772	225,730,987	△ 12,940,215

7 収支計算書に対する注記

(1) 資金の範囲

資金の範囲には、現金預金、未収会費、未収金、前払金、仮払金、未払金、前受金、仮受金、預り金及び未払法人税等を含めることとしている。

なお、前期末及び当期末残高は下記(2)に記載するとおりである。

(2) 次期繰越収支差額の内容は、次のとおりである。

(単位：円)

科 目	前 期 末 残 高	当 期 末 残 高
現 金 預 金	20,314,486	25,154,618
未 収 会 費	197,400	112,800
前 払 金	2,557,370	1,211,370
合 計	23,069,256	26,478,788
未 払 金	2,298,842	3,285,582
預 り 金	555,268	273,259
未 払 法 人 税 等	71,000	0
合 計	2,925,110	3,558,841
次 期 繰 越 収 支 差 額	20,144,146	22,919,947

8 契約金額が3億円以上の工事又は製造の請負の契約

該当なし

9 契約金額が4,000万円以上の不動産等の買入れ等の契約

該当なし

第3章 平成26年度事業計画

1 事業計画

当協会は、社会経済情勢を踏まえ、中小企業の雇用促進、従業員の定着性向上及び中小企業従業員の福利厚生向上を図り、もって本市中小企業の振興発展に寄与することを目的として次の事業を行う。

(1) 中小企業従業員のための福利厚生事業

ア 給付事業

会員の慶弔時には、成人・結婚・出産・入学・義務教育修了の各祝金や死亡弔慰金を、傷病及び災害時には、見舞金を給付する。その他結婚記念祝品や会員加入年数に応じた永年会員ほう賞記念品を給付する。

イ 余暇事業

会員の親睦交流、余暇活動、健康増進及び自己啓発を図るため、各種スポーツ大会及びレクリエーションを実施するとともに、保養施設の借上げ、施設利用の補助や割引等に関する事業を実施する。

ウ 健康管理事業

会員の健康管理に有効な定期健康診断の経費を助成するとともに、会員の健康維持増進のための事業を実施する。

エ 研修事業

会員の生涯学習及び自己啓発を促進するための支援事業を実施する。

(2) その他当協会の目的達成に必要な事業

2 収支予算書(平成26年4月1日から平成27年3月31日まで)

(1) 収支予算書

(単位：千円)

科 目	予 算 額	前年度予算額	増 減
I 一般正味財産増減の部			
1 経常増減の部			
(1) 経常収益			
①基本財産運用益	3	3	0
②特定資産運用益	80	80	0
③受取会費	238,320	230,400	7,920
④雑収益	3,077	2,577	500
経常収益計	241,480	233,060	8,420
(2) 経常費用			
①事業費	243,767	235,632	8,135
給付事業費	84,855	80,649	4,206
余暇事業費	35,146	34,570	576
健康管理事業費	52,975	50,310	2,665
研修事業費	400	400	0
加入促進事業費	2,970	2,960	10
情報提供事業費	17,750	17,150	600
人件費	41,451	40,994	457
経費	8,220	8,599	△ 379
②管理費	5,273	5,449	△ 176
人件費	3,341	3,396	△ 55
経費	1,932	2,053	△ 121
経常費用計	249,040	241,081	7,959
当期経常増減額	△7,560	△8,021	461
2 経常外増減の部			
(1) 経常外収益			
経常外収益計	0	0	0
(2) 経常外費用			
経常外費用計	0	0	0
当期経常外増減額	0	0	0
税引前当期一般正味財産増減額	△7,560	△8,021	461
法人税・住民税及び事業税	110	0	110
当期一般正味財産増減額	△7,670	△8,021	351
一般正味財産期首残高	213,844	210,812	3,032
一般正味財産期末残高	206,174	202,791	3,383
II 指定正味財産増減の部			
当期指定正味財産増減額	0	0	0
指定正味財産期首残高	10,000	10,000	0
指定正味財産期末残高	10,000	10,000	0
III 正味財産期末残高	216,174	212,791	3,383

(2) 収支予算書内訳書

(単位：千円)

科 目	公益目的 事業会計	収益事業等 会 計	法人会計	内部取引 消 去	合 計
I 一般正味財産増減の部					
1 経常増減の部					
(1) 経常収益					
①基本財産運用益	3	0	0	0	3
②特定資産運用益	0	0	80	0	80
③受取会費	147,043	86,161	5,116	0	238,320
④雑収益	0	3,000	77	0	3,077
経常収益計	147,046	89,161	5,273	0	241,480
(2) 経常費用					
①事業費	148,980	94,787	0	0	243,767
給付事業費	0	84,855	0	0	84,855
余暇事業費	35,146	0	0	0	35,146
健康管理事業	52,975	0	0	0	52,975
研修事業費	400	0	0	0	400
加入促進事業	0	2,970	0	0	2,970
情報提供事業	17,750	0	0	0	17,750
人件費	35,077	6,374	0	0	41,451
経費	7,632	588	0	0	8,220
②管理費	0	0	5,273	0	5,273
人件費	0	0	5,273	0	5,273
経費	0	0	0	0	0
経常費用計	148,980	94,787	5,273	0	249,040
当期経常増減額	△1,934	△5,626	0	0	△7,560
2 経常外増減の部					
(1) 経常外収益					
経常外収益計	0	0	0	0	0
(2) 経常外費用					
経常外費用計	0	0	0	0	0
当期経常外増減額	0	0	0	0	0
他会計振替額	1,702	△1,702	0	0	0
税引前当期一般正味財産増減額	△232	△7,328	0	0	△7,560
法人税・住民税及び事業税	0	110	0	0	110
当期一般正味財産増減額	△232	△7,438	0	0	△7,670
一般正味財産期首残高	7,023	67,082	139,739	0	213,844
一般正味財産期末残高	6,791	59,644	139,739	0	206,174
II 指定正味財産増減の部					
当期指定正味財産増減額	0	0	0	0	0
指定正味財産期首残高	10,000	0	0	0	10,000
指定正味財産期末残高	10,000	0	0	0	10,000
III 正味財産期末残高	16,791	59,644	139,739	0	216,174