

平成 2 8 年 度

生活衛生関係事業統計

福岡市保健福祉局

凡 例

- 1 年というのは暦年で、年度というのは会計年度のことである。
- 2 四捨五入した数字などを使用している統計表では、総数と内容の合計とが必ずしも一致しない場合がある。
- 3 統計表に使用している記号（標章記号は次のとおりである。）
 - ・ 当該項の事例にあり得ない場合
 - － 調査の結果、当該項に事例があがらなかった場合
 - … 当該項の数値が不明の場合
 - ▲ 数値が負数の場合

目 次

第1章 組織・職員配置

第1項	保健福祉局の組織・機構（関係分）	1
第2項	区役所の組織・機構（関係分）	2
第3項	環境局の組織・機構（関係分）	2
第4項	補職配置状況	3

第2章 暮らしの安全確保（環境衛生）

第1項 施設監視等

第1目	概況	5
第2目	施設数	9
第3目	新規・廃止施設数	11
第4目	監視件数	13
第5目	検査	15
1	興行場	15
2	旅館	15
3	公衆浴場	15
4	クリーニング所	16
5	プール	16
6	専用水道	17
7	簡易専用水道	17
8	小規模受水槽水道	17
9	飲用井戸	17
10	特定建築物	19
11	家庭用品	25
第6目	報告徴収	26
第7目	行政処分等件数	27
第8目	簡易専用水道法定検査	27
第9目	苦情等監視施設数	28
第10目	衛生講習会	28
第11目	浄化槽	29
1	設置数	29
2	法定検査受検状況	31
3	維持管理状況	32
4	行政検収	33

第2項	居住環境の衛生対策	
第1目	ねずみ・衛生害虫駆除	34
1	セアカゴケグモ対策	34
2	駆除指導相談業務	34
第2目	除草対策	36
第3目	シックハウス対策	37
第4目	水質検査キット配布事業	37
第3項	社会福祉施設等の衛生対策	38
第3章	墓地・火葬場等管理	
第1項	概況	39
第2項	墓地	39
第3項	火葬場	40
第4章	食品の安全確保（食品衛生）	
第1項	施設監視等	
第1目	概況	41
第2目	施設数	43
第3目	監視活動	51
1	監視総数	51
2	採点監視	57
3	苦情処理	61
4	食品一斉監視	63
第4目	収去等検査	67
1	一般食品等	67
2	乳等	69
第5目	食中毒	71
第6目	措置・処分	73
1	行政処分等	73
2	違反食品等の措置	79
3	収去検査で発見した違反食品の内容	82
第7目	講習会	83
第8目	調査研究	84
第9目	バザー開設届件数	85
第10目	監視員等研修	86

第2項	鮮魚市場・青果市場における安全確保	
第1目	概況	87
第2目	監視活動状況	89
第3目	検査件数	91
1	鮮魚市場	91
2	青果市場	93
第3項	食肉の安全確保	
第1目	概況	95
第2目	検査業務	97
1	と畜検査	97
2	と畜場内の微生物等検査	100
3	残留有害物質検査	101
第4項	食鳥肉の安全確保	
第1目	概況	103
第2目	業務内容	103
第3目	監視結果等	104
第5章	動物の愛護と管理	
第1目	概況	105
第2目	業務実績	109
1	犬の登録及び狂犬病予防注射	109
2	捕獲，引取り，処置状況	111
3	こう傷事故の状況	113
4	苦情処理状況	114
5	行政指導状況	116
6	特定動物飼養状況	117
7	動物取扱業登録及び監視状況	117
8	ハローアニマル，講習会等実施状況	117
9	負傷動物の収容状況	118
第6章	市民への情報提供	
第1項	食品及びくらしの安全確保	
第1目	概況	119
第2目	業務実績	119
1	リスクコミュニケーション事業の実施	119
2	生活衛生情報の提供	120
3	パンフレット等の配布	122
4	テレビ，ラジオ，新聞，市政だよりによる情報提供	122
第2項	動物の愛護及び適正飼養に関する広報等の実績	126
第3項	衛生害虫に関する広報等の実績	128

第1章 組織・職員配置

第1項 保健福祉局の組織・機構（関係分）

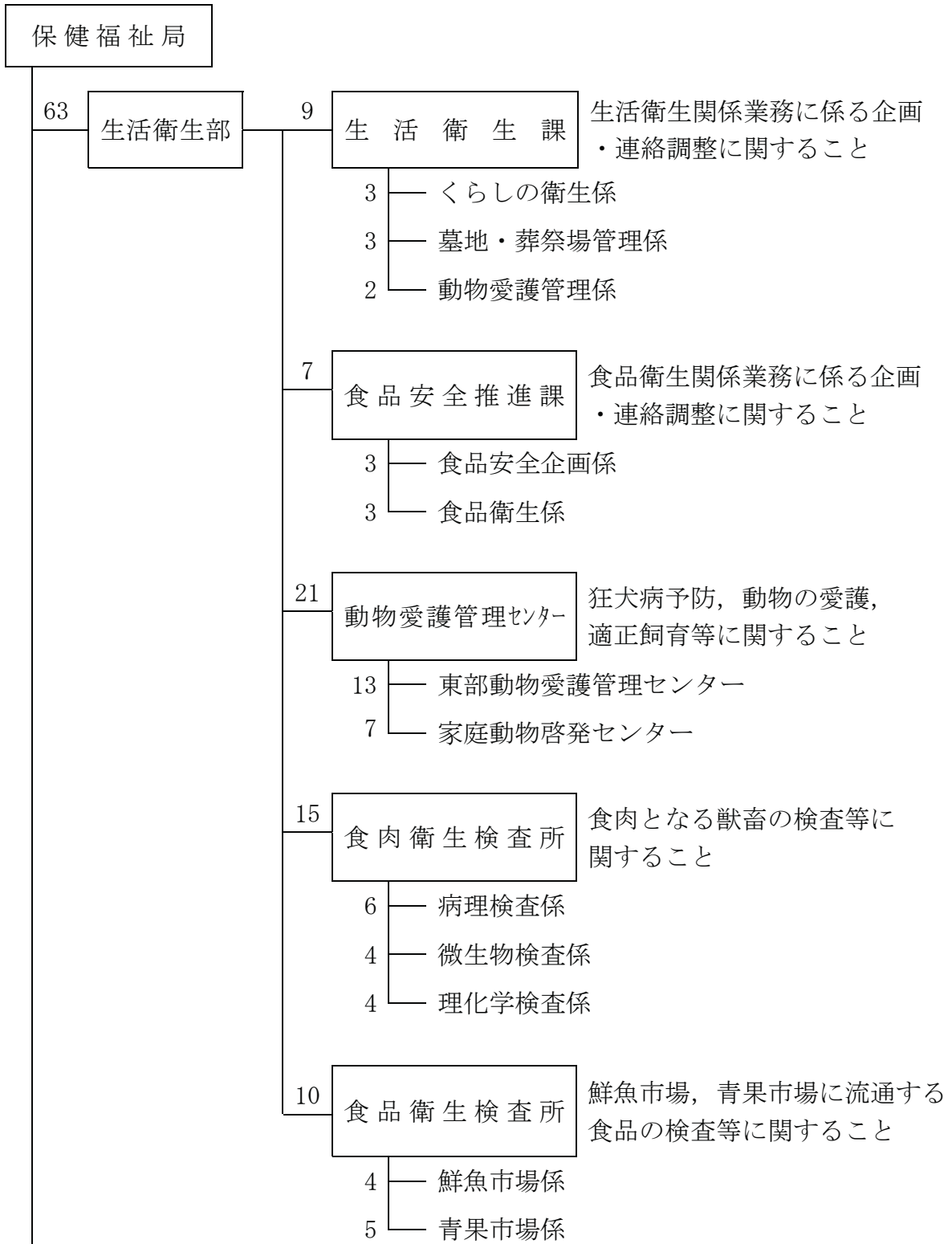

(以下省略)

第2項 区役所の組織・機構（関係分）

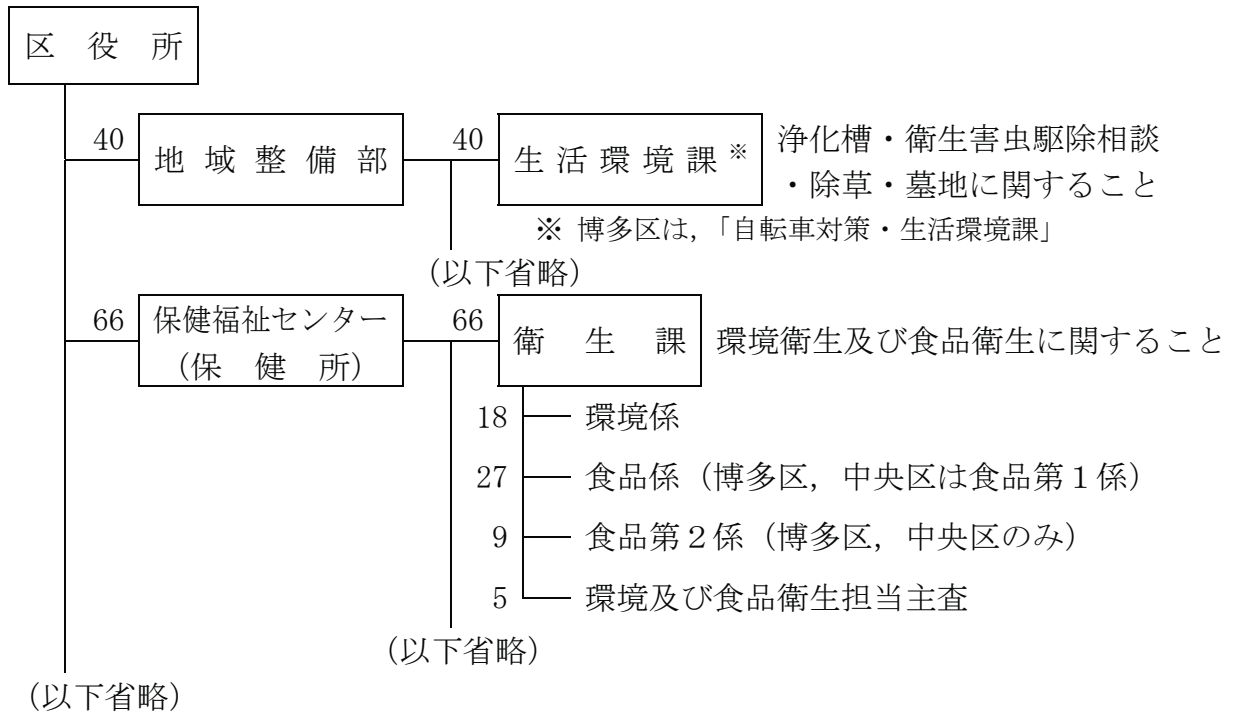

第3項 環境局の組織・機構（関係分）

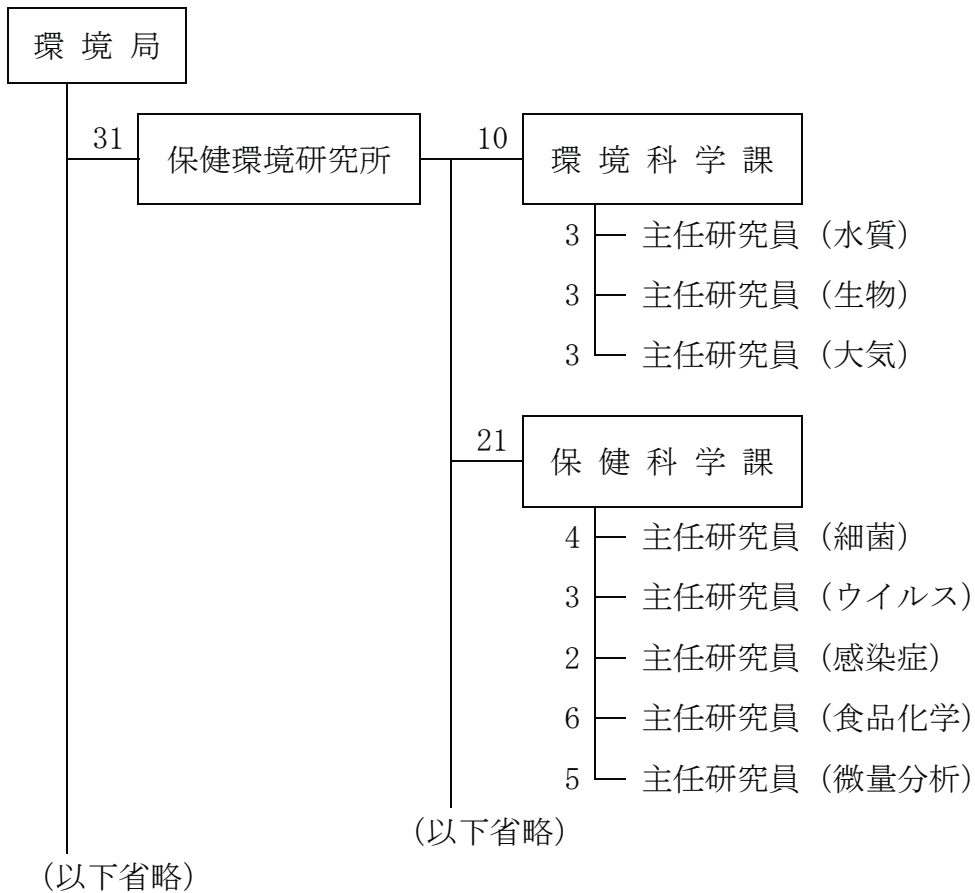

第4項 補職配置状況

(平成29年3月31日 現在)

所属名			職員数	法に基づく補職名(重複あり)					
局・部	課	係		環境衛生 監視員	食品衛生 監視員	と畜 検査員	食鳥 検査員	狂犬病 予防員	狂犬病予防 技術員
合計			165	62	89	20	30	12	13
保健福祉局生活衛生部			64	7	35	20	20	12	13
生活衛生課			9	7	2	2	2	2	-
課長			1	1					
くらしの衛生			3	3					
墓地・葬祭場管理			3	3					
動物愛護管理			2		2	2	2	2	
食品安全推進課			7	-	7	2	2	-	-
課長			1		1				
食品安全企画			3		3				
食品衛生			3		3	2	2		
動物愛護管理センター			22	-	-	-	-	10	13
所長			1					1	
東部動物愛護管理センター			13					5	9
家庭動物啓発センター			8					4	4
食肉衛生検査所			15	-	16	16	16	-	-
所長			1		1	1	1		
病理検査			6		7	7	7		
微生物検査			4		4	4	4		
理化学検査			4		4	4	4		
食品衛生検査所			10	-	10	-	-	-	-
所長			1		1				
鮮魚市場			4		4				
青果市場			5		5				
区保健福祉センター			67	31	54	-	10	-	-
東区 衛生課			9	4	6	-	-	-	-
課長			1	1	1				
環境			3	3					
食品			5		5				
博多区 衛生課			17	7	14	-	3	-	-
課長			1	1	1				
環境			5	5	2		1		
食品第1			5		5				
食品第2			5		5		2		
主査			1	1	1				
中央区 衛生課			13	5	10	-	-	-	-
課長			1	1	1				
環境			3	3					
食品第1			4		4				
食品第2			4		4				
主査			1	1	1				
南区 衛生課			7	4	7	-	3	-	-
課長			1	1	1				
環境			1	2	1		1		
食品			4		4		2		
主査			1	1	1				
城南区 衛生課			6	4	5	-	1	-	-
課長			1	1	1				
環境			2	2	1				
食品			2		2				
主査			1	1	1		1		
早良区 衛生課			8	3	6	-	-	-	-
課長			1	1	1				
環境			2	2	1				
食品			5		4				
西区 衛生課			7	4	6	-	3	-	-
課長			1	1	1				
環境			2	2	1		1		
食品			3		3		1		
主査			1	1	1		1		

所属名			職員数	法に基づく補職名（重複あり）						
局・部	課	係		環境衛生 監視員	食品衛生 監視員	と畜 検査員	食鳥 検査員	狂犬病 予防員	狂犬病予防 技術員	
区地域整備部			小計	34	24	-	-	-	-	-
東区	生活 環境課※	計	7	4	-	-	-	-	-	
		課長	1	1						
		家庭ごみ	3							
		環境衛生	3	3						
博多区	自転車対 策・生活 環境課※	計	8	5	-	-	-	-	-	
		課長	1	1						
		家庭ごみ・広告物	2	1						
		環境衛生	5	3						
中央区	生活 環境課※	計	3	3	-	-	-	-	-	
		課長	1	1						
		環境衛生	2	2						
南区	生活 環境課※	計	5	3	-	-	-	-	-	
		課長	1	1						
		環境衛生	4	2						
城南区	生活 環境課※	計	5	3	-	-	-	-	-	
		課長	1	1						
		家庭ごみ	3	1						
		環境衛生	1	1						
早良区	生活 環境課※	計	3	3	-	-	-	-	-	
		課長	1	1						
		環境衛生	2	2						
西区	生活 環境課※	計	3	3	-	-	-	-	-	
		課長	1	1						
		環境衛生	2	2						

※ 環境衛生関連の係のみ

第2章 暮らしの安全確保（環境衛生）

第1項 施設監視等

第1目 概況

興行場, 旅館等の環境衛生関係施設は市民の日常生活に密接に関係する施設であることから, 施設の衛生水準の向上により感染症等の健康被害の未然防止を図り, 市民の安全で快適な暮らしを確保することは重要な課題である。

このため, 環境衛生関係施設の一定の衛生水準の確保と営業者や設置・管理者による自主管理の推進を目的として, 関係施設の立入検査や行政検収を実施するとともに, 衛生講習会を開催し衛生知識の普及に努めた。

1 興行場

興行場法に基づき立入検査, 空気環境測定等を実施し, 衛生上必要な措置について指導を行った。

2 旅館

旅館業法に基づき立入検査, 水質検査等を実施し, 衛生上必要な措置について指導を行った。

3 公衆浴場

公衆浴場法に基づき立入検査及び水質検査並びに衛生講習会を実施し, 衛生上必要な措置について指導を行った。

4 理・美容所

理容師法・美容師法に基づき立入検査及び衛生講習会を実施し, 衛生上必要な措置について指導を行った。

5 クリーニング所

クリーニング業法に基づき立入検査, リネンサプライの検査等を実施し, 衛生上必要な措置について指導を行った。

6 畜舎家きん舎

化製場等に関する法律に基づき立入検査を実施し, 衛生上必要な措置について指導を行った。

7 専用水道

水道法に基づき維持管理報告書の徴収及び審査並びに立入検査及び水質検査を実施し, 衛生上必要な措置について指導を行った。

8 簡易専用水道

水道法に基づき立入検査を実施し、法定検査の受検及び貯水槽清掃その他衛生上必要な措置について指導を行った。

9 小規模受水槽水道

福岡市小規模受水槽水道衛生対策実施要領に基づき立入検査及び啓発事業を実施し、貯水槽清掃その他衛生上必要な措置について指導等を行った。

10 飲用井戸

福岡市飲用井戸衛生対策実施要領に基づき衛生上必要な措置について指導等を行った。

11 特定建築物

建築物における衛生的環境の確保に関する法律に基づき維持管理報告書の徴収及び審査並びに空気環境測定等の立入検査を実施し、衛生上必要な措置について指導を行った。

12 温泉利用施設

温泉法に基づき立入検査を実施し、衛生上必要な措置について指導を行った。

13 遊泳用プール

福岡市プール衛生指導事務取扱要領に基づき立入検査及び水質検査を実施し、衛生上必要な措置について指導等を行った。

14 家庭用品

有害物質を含有する家庭用品の規制に関する法律に基づき家庭用品の試買検査を実施した。

15 墓地・納骨堂・火葬場

墓地・埋葬等に関する法律に基づき、墓地等の監視指導及び経営許可等を行った。

16 浄化槽

浄化槽法に基づき、浄化槽の適正な維持管理の監視指導及び放流水検査を行った。

また、福岡市浄化槽の保守点検業者の登録に関する条例に基づき、保守点検業者の登録及び必要な監視を行った。

《福岡市環境衛生関係例規等》

福岡市衛生関係手数料条例
福岡市興行場法施行条例
福岡市興行場法施行細則
福岡市旅館業法施行条例
福岡市旅館業法施行細則
福岡市公衆浴場法施行条例
福岡市公衆浴場法施行細則
福岡市理容師法施行条例
福岡市理容師法施行細則
福岡市美容師法施行条例
福岡市美容師法施行細則
福岡市クリーニング業法施行条例
福岡市クリーニング業法施行細則
福岡市化製場等の設置許可に関する規則
福岡市化製場等に係る設置許可申請手数料等に関する条例
福岡市専用水道及び簡易専用水道に関する規則
福岡市小規模受水槽水道衛生対策実施要領
福岡市飲用井戸衛生対策実施要領
福岡市建築物における衛生的環境の確保に関する法律施行細則
福岡市温泉法施行細則
福岡市プール衛生指導事務取扱要領
除草事務処理要領
福岡市墓地条例
福岡市墓地条例施行規則
福岡市墓地，埋葬等に関する法律施行細則
墓地等（墓地、納骨堂及び火葬場）許可事務取り扱い要領
福岡市浄化槽法施行細則
福岡市浄化槽清掃業の許可申請手数料等に関する条例
福岡市浄化槽清掃業の許可等に関する規則
福岡市浄化槽の保守点検業者の登録に関する条例
福岡市浄化槽の保守点検業者の登録に関する条例施行規則

第2目 施設数

業種別	業態別	総数		東区		博多区	
総	数	53,368		7,245		9,718	
興行場	映画館	28	89	-	5	18	37
	演劇場	18		1		7	
	スポーツ施設	4		-		2	
	仮設	-		-		-	
	その他	39		4		10	
旅館	ホテル	174	340	8	29	94	165
	旅館	97		11		34	
	簡易宿所	69		10		37	
	下宿	-		-		-	
	(再掲) 季節営業等	10		6		-	
公衆浴場	普通公衆浴場	13	299	2	25	6	208
	厚生浴場	-		-		-	
	共同浴場	15		-		6	
	サウナ風呂	12		1		10	
	ヘルスセンター	7		1		4	
	スポーツ施設	39		7		10	
	個室付浴場(風営法)	163		-		163	
	個室付浴場(エステ)	7		2		2	
	その他の浴場	43		12		7	
理容所		1,024		152		170	
美容所		2,981		349		395	
クリーニング所	一般	228	1,379	28	235	45	265
	一般(特定洗濯物)	12		4		6	
	取次所	1,123		201		206	
	取次所(特定洗濯物)	16		2		8	
クリーニング無店舗取次店			47		7		10
化製場等	死亡獣畜処理場	-	95	-	21	-	16
	第8条施設	1		1		-	
	畜舎家きん舎	94		20		16	
専用水道			133		26		20
簡易専用水道			4,414		666		1,102
小規模受水槽水道			18,672		2,585		4,117
飲用井戸			21,034		2,752		2,439
特定建築物			936		73		408
温泉利用施設			80		4		27
プール			61		14		12
墓地等	墓地	860	1,278	104	176	170	247
	納骨堂	416		72		77	
	火葬場	2		-		-	
浄化槽			471		121		71
浄化槽保守点検業			35		5		9

中央区		南区		城南区		早良区		西区	
7,542		7,724		6,468		6,564		8,107	
9	37	-	2	-	1	1	4	-	3
2		2		1		2		3	
2		-		-		-		-	
-		-		-		-		-	
24		-		-		1		-	
61	108	1	6	-	3	2	8	8	21
37		3		3		3		6	
10		2		-		3		7	
-		-		-		-		-	
-		1		-		-		3	
4	28	-	13	1	9	-	9	-	7
-		-		-		-		-	
4		1		-		2		2	
-		-		-		1		-	
-		2		-		-		-	
6		4		6		2		4	
-		-		-		-		-	
3		-		-		-		-	
11		6		2		4		1	
152		173		104		166		107	
1,029		415		198		352		243	
30	243	43	251	35	112	27	167	20	106
-		-		1		1		-	
213		207		76		136		84	
-		1		-		3		2	
2		6		5		13		4	
-	12	-	12	-	11	-	6	-	17
-		-		-		-		-	
12		12		11		6		17	
17		23		7		15		25	
1,005		564		252		412		413	
4,198		3,056		1,423		1,965		1,328	
269		2,960		4,234		3,179		5,201	
303		25		25		44		58	
24		11		6		5		3	
6		9		5		6		9	
39	102	95	135	24	47	101	171	327	400
63		39		23		70		72	
-		1		-		-		1	
-		56		24		41		158	
7		7		2		1		4	

第3目 新規・廃止施設数

業種別	業態別	総数		東区		博多区	
		新規	廃止	新規	廃止	新規	廃止
総数		673	1,068	65	103	164	204
興行場	映画館	-	10	-	-	-	-
	演芸場	2	1	1	1	1	-
	スポーツ施設	-	7	-	5	-	1
	仮設	4	4	4	4	-	-
	その他	1	2	-	-	-	-
旅館	ホテル	7	4	-	-	3	4
	旅館	-	8	-	2	-	1
	簡易宿所	25	32	3	15	-	2
	下宿	-	-	-	-	-	-
	(再掲) 季節営業等	-	3	-	2	-	-
公衆浴場	普通公衆浴場	-	-	-	-	-	-
	厚生浴場	-	-	-	-	-	-
	共同浴場	-	-	-	-	-	-
	サウナ風呂	2	1	1	-	1	-
	ヘルスセンター	-	49	-	50	-	2
	スポーツ施設	2	3	-	-	-	2
	個室付浴場(風営法)	43	32	-	-	-	45
	個室付浴場(エステ)	1	2	-	-	43	32
その他の浴場	1	12	1	2	-	-	
理容所		41	43	6	6	8	4
美容所		317	220	27	11	52	40
クリーニング所	一般	3	14	-	2	1	2
	一般(特定洗濯物)	-	1	-	-	-	-
	取次所	28	31	101	116	2	2
	取次所(特定洗濯物)	-	-	-	-	4	6
クリーニング無店舗取次店		1	-	-	-	-	-
化製場等	死亡獣畜処理場	-	-	-	-	-	-
	第8条施設	-	-	-	3	-	-
	畜舎家きん舎	-	3	-	-	-	-
専用水道		4	7	-	1	-	2
簡易専用水道		32	78	5	12	10	16
小規模受水槽水道		42	346	12	49	7	62
飲用井戸		81	19	-	-	-	-
特定建築物		10	6	2	1	4	1
温泉利用施設		3	4	-	-	1	-
プール		1	2	-	-	-	-
墓地等	墓地	4	97	1	1	-	1
	納骨堂	9	13	11	108	-	1
	火葬場	-	-	-	-	5	5
浄化槽		7	31	3	7	1	5
浄化槽保守点検業		2	3	-	-	-	-

中央区				南区				城南区				早良区				西区			
新規		廃止		新規		廃止		新規		廃止		新規		廃止		新規		廃止	
206		211		95		125		20		69		45		113		78		243	
-	-	10	-	-	-	-	-	-	-	-	-	-	-	-	-	-	-	-	-
-	-	-	-	-	-	-	-	-	-	-	-	-	-	-	-	-	-	-	-
-	1	-	12	-	-	-	-	-	-	-	-	-	-	-	-	-	-	-	-
-	-	-	-	-	-	-	-	-	-	-	-	-	-	-	-	-	-	-	-
1	-	2	-	-	-	-	-	-	-	-	-	-	-	-	-	-	-	-	-
4	-	-	-	-	-	-	-	-	-	-	-	-	-	-	-	-	-	-	-
-	-	5	-	-	-	-	-	-	-	-	-	-	-	-	-	-	-	-	-
7	11	1	6	-	-	-	-	-	-	-	-	-	-	1	1	-	-	-	-
-	-	-	-	-	-	-	-	-	-	-	-	-	-	-	-	-	-	-	-
-	-	-	-	-	-	-	-	-	-	-	-	-	-	1	-	-	-	-	-
-	-	-	-	-	-	-	-	-	-	-	-	-	-	-	-	-	-	-	-
-	-	-	-	-	-	-	-	-	-	-	-	-	-	-	-	-	-	-	-
-	1	-	9	-	1	-	1	-	-	-	-	-	-	-	-	-	-	-	2
1	-	1	-	1	-	1	-	-	-	-	-	-	-	-	-	-	-	1	-
-	-	-	-	-	-	-	-	-	-	-	-	-	-	-	-	-	-	-	-
-	-	2	-	-	-	-	-	-	-	-	-	-	-	-	-	-	-	-	-
-	-	5	-	-	-	-	-	-	-	-	-	-	-	-	-	-	-	1	-
9	-	11	-	6	-	7	-	4	-	5	-	6	-	8	-	2	-	2	-
149	-	95	-	44	-	31	-	8	-	7	-	17	-	26	-	20	-	10	-
-	-	2	-	1	-	3	-	1	-	1	-	-	-	4	-	-	-	-	-
-	-	-	-	-	-	1	-	-	-	-	-	-	-	-	-	-	-	-	-
11	11	12	14	3	4	13	17	-	1	13	14	3	3	30	34	1	1	2	2
-	-	-	-	-	-	-	-	-	-	-	-	-	-	-	-	-	-	-	-
-	-	-	-	-	1	-	-	-	-	-	-	-	-	-	-	-	-	-	-
-	-	-	-	-	-	-	3	-	-	-	-	-	-	-	-	-	-	-	-
-	-	-	-	-	-	3	-	-	-	-	-	-	-	-	-	-	-	-	-
-	-	2	-	1	-	-	-	1	-	1	-	-	-	1	-	2	-	-	-
11	-	18	-	-	-	12	-	-	-	3	-	5	-	7	-	1	-	10	-
3	-	35	-	1	-	40	-	-	-	30	-	13	-	33	-	6	-	97	-
-	-	-	-	37	-	10	-	6	-	9	-	-	-	-	-	38	-	-	-
3	-	3	-	-	-	-	-	-	-	-	-	-	-	1	-	1	-	-	-
2	-	3	-	-	-	-	-	-	-	-	-	-	-	1	-	-	-	-	-
1	-	1	-	-	-	-	-	-	-	-	-	-	-	-	-	-	-	-	1
1	-	-	-	-	-	-	-	-	-	-	-	-	-	-	-	2	-	95	-
2	3	2	2	-	-	-	-	-	-	-	-	-	-	1	1	2	4	6	101
-	-	-	-	-	-	-	-	-	-	-	-	-	-	-	-	-	-	-	-
-	-	-	-	-	-	3	-	-	-	-	-	1	-	-	-	2	-	-	16
1	-	-	-	-	-	1	-	-	-	-	-	-	-	-	-	1	-	-	2

第4目 監視件数

業種別	業態別	施設数		総数		東区	
総	数	53,368		5,093		643	
興行場	映画館	28	89	6	71	-	19
	演芸場	18		18		4	
	スポーツ施設	4		5		-	
	仮設	-		11		11	
	その他	39		31		4	
旅館	ホテル	174	340	196	398	13	44
	旅館	97		83		10	
	簡易宿所	69		119		21	
	下宿	-		-		-	
	(再掲) 季節営業等	10		17		12	
公衆浴場	普通公衆浴場	13	299	24	342	4	66
	厚生浴場	-		-		-	
	共同浴場	15		27		-	
	サウナ風呂	12		17		1	
	ヘルスセンター	7		24		-	
	スポーツ施設	39		91		27	
	個室付浴場(風営法)	163		77		-	
	個室付浴場(エステ)	7		9		9	
	その他の浴場	43		73		25	
理容所		1,024		357		68	
美容所		2,981		1,288		140	
クリーニング所	一般	228	1,379	92	277	9	22
	一般(特定洗濯物)	12		17		7	
	取次所	1,123		167		6	
	取次所(特定洗濯物)	16		1		-	
クリーニング無店舗取次店		47		-		-	
化製場等	死亡獣畜処理場	-	95	-	65	-	12
	第8条施設	1		3		3	
	畜舎家きん舎	94		62		9	
専用水道		133		179		28	
簡易専用水道		4,414		631		95	
小規模受水槽水道		18,672		383		48	
飲用井戸		21,034		135		-	
特定建築物		936		309		25	
温泉利用施設		80		99		8	
プール		61		164		44	
墓地等	墓地	860	1,278	94	212	2	14
	納骨堂	416		118		12	
	火葬場	2		-		-	
浄化槽		471		179		10	
浄化槽保守点検業		35		4		-	

博多区		中央区		南区		城南区		早良区		西区	
1,333		1,102		623		461		434		497	
2	27	2	17	-	-	-	2	2	6	-	-
9		-		-		2		3		-	
2		3		-		-		-		-	
-		-		-		-		-		-	
14		12		-		-		1		-	
75	145	95	152	-	8	-	6	4	12	9	31
8		41		-		6		6		12	
62		16		8		-		2		10	
-		-		-		-		-		-	
-		-		2		-		-		3	
12	152	6	45	-	29	2	20	-	19	-	11
-		-		-		-		-		-	
12		6		2		-		4		3	
16		-		-		-		-		-	
9		-		15		-		-		-	
16		16		10		12		4		6	
77		-		-		-		-		-	
-		-		-		-		-		-	
10		17		2		6		11		2	
74		43		58		32		46		36	
238		458		159		58		141		94	
19	100	-	16	18	46	12	46	14	25	20	22
5		-		-		-		5		-	
75		16		28		34		6		2	
1		-		-		-		-		-	
-		-		-		-		-		-	
-	8	-	7	-	28	-	-	-	-	-	10
-		-		-		-		-		-	
8		7		28		-		-		10	
35		48		21		11		14		22	
148		118		80		85		49		56	
124		48		26		44		42		51	
28		5		2		58		5		37	
98		106		14		50		10		6	
33		17		24		6		9		2	
32		12		33		9		16		18	
9	24	2	9	43	80	7	11	1	16	30	58
15		7		37		4		15		28	
-		-		-		-		-		-	
65		-		15		23		24		42	
2		1		-		-		-		1	

第5目 検査

1 興行場

平成28年度

区	検査施設数	不適合施設数	不適合率 (%)	検査項目別不適合延件数									
				炭力	酸入	照度	温度	相湿度	対気	流粉	遊じん	浮遊粉じん	残塩
東	4	-	-	-	-	-	-	-	-	-	-	-	-
博多	7	1	14.3	1	-	-	-	-	-	-	-	-	-
中央	8	-	-	-	-	-	-	-	-	-	-	-	-
南	-	-	-	-	-	-	-	-	-	-	-	-	-
城南	1	-	-	-	-	-	-	-	-	-	-	-	-
早良	4	-	-	-	-	-	-	-	-	-	-	-	-
西	-	-	-	-	-	-	-	-	-	-	-	-	-
計	24	1	4.2	1	-	-	-	-	-	-	-	-	-

2 旅館

平成28年度

区	検査施設数	不適合施設数	不適合率 (%)	検査項目別不適合延件数				
				残塩	留素	照度	びり菌	属菌
東	18	2	11.1	1	-	2		
博多	50	14	28.0	5	9	3		
中央	67	24	35.8	2	41	3		
南	3	-	-	-	-	-		
城南	3	-	-	-	-	-		
早良	7	2	28.6	1	-	2		
西	11	3	27.3	6	2	-		
計	159	45	28.3	15	52	10		

3 公衆浴場

平成28年度

区	検査施設数	不適合施設数	不適合率 (%)	検査項目別不適合延件数						
				濁度	過マンガン酸カリウム消費量	照度	残塩	留素	びり菌	大腸菌
東	20	10	50.0	-	-	3	1	7	-	-
博多	97	21	21.6	-	-	53	6	17	-	-
中央	19	2	10.5	-	-	-	1	1	-	-
南	17	4	23.5	-	-	1	2	9	-	-
城南	9	-	-	-	-	-	-	-	-	-
早良	11	2	18.2	-	-	-	1	2	-	-
西	6	2	33.3	-	-	2	-	-	-	-
計	179	41	22.9	-	-	59	11	36	-	-

4 クリーニング所

平成28年度

区	リネンサプライ								
	検査 施設数	不適合 施設数	不適合 率 (%)	検査項目別不適合延件数					
				一 細 菌	大 菌	腸 群	黄色ブドウ 球菌	色 調	臭 気
東	1	1	100.0	-	-	-	-	1	-
博 多	1	-	-	-	-	-	-	-	-
中 央	-	-	-	-	-	-	-	-	-
南	-	-	-	-	-	-	-	-	-
城 南	-	-	-	-	-	-	-	-	-
早 良	1	-	-	-	-	-	-	-	-
西	-	-	-	-	-	-	-	-	-
計	3	1	33.3	-	-	-	-	1	-

5 プール

平成28年度

区	検査 施設数	不適合 施設数	不適合 率 (%)	検査項目別不適合延件数							
				pH	濁度	過マンガン酸 カリウム消費量	総トリハ ロメタン	残 留 塩 素	一 般 細 菌	大腸菌	レジオ ネラ属 菌
東	15	2	13.3	-	-	1	-	2	-	-	-
博 多	16	3	18.8	-	-	1	-	1	-	-	1
中 央	6	-	-	-	-	-	-	-	-	-	-
南	10	3	30.0	-	-	1	-	2	2	-	2
城 南	3	-	-	-	-	-	-	-	-	-	-
早 良	8	1	12.5	-	-	1	-	1	-	-	-
西	9	-	-	-	-	-	-	-	-	-	-
計	67	9	13.4	-	-	4	-	6	2	-	3

6 専用水道

平成28年度

	検査 施設数	不適合 施設数	不適合 率 (%)	検査項目別不適合延件数		
				残留塩素	大腸菌	嫌気性芽胞菌
東	15	-	-	-	-	-
博 多	12	-	-	-	-	-
中 央	23	-	-	-	-	-
南	14	1	7.1	1	-	-
城 南	8	-	-	-	-	-
早 良	9	1	11.1	1	-	-
西	14	-	-	-	-	-
計	95	2	2.1	2	-	-

7 簡易専用水道

平成28年度

	検査 施設数	不適合 施設数	不適合 率 (%)	不適合延件数
				残留塩素
東	40	-	-	-
博 多	53	-	-	-
中 央	55	-	-	-
南	12	-	-	-
城 南	38	-	-	-
早 良	31	1	3.2	1
西	31	-	-	-
計	260	1	0.4	1

8 小規模受水槽水道

平成28年度

	検査 施設数	不適合 施設数	不適合 率 (%)	不適合延件数
				残留塩素
東	34	-	-	-
博 多	78	6	7.7	6
中 央	27	3	11.1	3
南	10	-	-	-
城 南	26	-	-	-
早 良	34	2	5.9	2
西	32	1	3.1	1
計	241	12	5.0	12

9 飲用井戸

平成28年度

	検査 施設数	不適合 施設数	不適合 率 (%)	不適合延件数
				残留塩素
東	-	-	-	-
博 多	4	-	-	-
中 央	2	-	-	-
南	2	-	-	-
城 南	22	-	-	-
早 良	3	1	33.3	1
西	8	2	25.0	2
計	41	3	7.3	3

10 特定建築物

(1) 用途別

用途	区	検査施設数	不適合施設数	項目別検査数																	
				温度			相対湿度			気流			CO ₂			CO			浮遊粉じん		
				検査数	不適数	対象外	検査数	不適数	対象外	検査数	不適数	対象外	検査数	不適数	対象外	検査数	不適数	対象外	検査数	不適数	対象外
興行場 集会場	東	2	1	2	-	-	2	-	-	2	-	-	2	1	-	2	-	-	2	-	-
	博多	1	1	1	-	-	1	1	-	1	-	-	1	-	-	1	-	-	1	-	-
	中央	6	-	8	-	-	8	-	-	8	-	-	8	-	-	8	-	-	6	-	-
	南	-	-	-	-	-	-	-	-	-	-	-	-	-	-	-	-	-	-	-	-
	城南	1	-	1	-	-	1	-	-	1	-	-	1	-	-	1	-	-	1	-	-
	早良	-	-	-	-	-	-	-	-	-	-	-	-	-	-	-	-	-	-	-	-
	西	-	-	-	-	-	-	-	-	-	-	-	-	-	-	-	-	-	-	-	-
	計	10	2	12	-	-	12	1	-	12	-	-	12	1	-	12	-	-	10	-	-
大規模 小売店舗 (百貨店)	東	-	-	-	-	-	-	-	-	-	-	-	-	-	-	-	-	-	-	-	-
	博多	1	1	1	-	-	1	-	-	1	-	-	1	-	-	1	-	-	-	-	-
	中央	3	-	4	-	-	4	-	-	4	-	-	4	-	-	4	-	-	4	-	-
	南	2	2	2	-	-	2	-	-	2	-	-	2	-	-	2	-	-	2	-	-
	城南	5	-	5	-	-	5	-	-	5	-	-	5	-	-	5	-	-	5	-	-
	早良	-	-	-	-	-	-	-	-	-	-	-	-	-	-	-	-	-	-	-	-
	西	-	-	-	-	-	-	-	-	-	-	-	-	-	-	-	-	-	-	-	-
	計	11	3	12	-	-	12	-	-	12	-	-	12	-	-	12	-	-	11	-	-
図書館 博物館 美術館	東	-	-	-	-	-	-	-	-	-	-	-	-	-	-	-	-	-	-	-	-
	博多	-	-	-	-	-	-	-	-	-	-	-	-	-	-	-	-	-	-	-	-
	中央	-	-	-	-	-	-	-	-	-	-	-	-	-	-	-	-	-	-	-	-
	南	-	-	-	-	-	-	-	-	-	-	-	-	-	-	-	-	-	-	-	-
	城南	-	-	-	-	-	-	-	-	-	-	-	-	-	-	-	-	-	-	-	-
	早良	-	-	-	-	-	-	-	-	-	-	-	-	-	-	-	-	-	-	-	-
	西	-	-	-	-	-	-	-	-	-	-	-	-	-	-	-	-	-	-	-	-
	計	-	-	-	-	-	-	-	-	-	-	-	-	-	-	-	-	-	-	-	-
遊技場	東	-	-	-	-	-	-	-	-	-	-	-	-	-	-	-	-	-	-	-	-
	博多	1	1	1	-	-	1	-	-	1	-	-	1	1	-	1	-	-	1	-	-
	中央	-	-	-	-	-	-	-	-	-	-	-	-	-	-	-	-	-	-	-	-
	南	-	-	-	-	-	-	-	-	-	-	-	-	-	-	-	-	-	-	-	-
	城南	-	-	-	-	-	-	-	-	-	-	-	-	-	-	-	-	-	-	-	-
	早良	-	-	-	-	-	-	-	-	-	-	-	-	-	-	-	-	-	-	-	-
	西	-	-	-	-	-	-	-	-	-	-	-	-	-	-	-	-	-	-	-	-
	計	1	1	1	-	-	1	-	-	1	-	-	1	1	-	1	-	-	1	-	-

項 目 別 検 査 数																			合 計		
ホルムアルデヒド			残留塩素							pH値		臭気		外観		濁度		検査数	不適数	対象外	
検査数	不適数	対象外	飲料水		給湯水			雑用水		雑用水		雑用水		雑用水		雑用水					
			検査数	不適数	残塩測定数	(湯温)	不適数	対象外	検査数	不適数	検査数	不適数	検査数	不適数	検査数	不適数	検査数				不適数
1	-	-	2	-	-	-	-	-	1	-	-	-	-	-	-	-	-	16	1	-	
-	-	-	1	-	-	-	-	-	-	-	-	-	-	-	-	-	-	7	1	-	
1	-	-	7	-	-	-	-	-	-	-	-	-	-	-	-	-	-	54	-	-	
-	-	-	-	-	-	-	-	-	-	-	-	-	-	-	-	-	-	-	-	-	
-	-	-	1	-	-	-	-	-	1	-	-	-	-	-	-	-	-	8	-	-	
-	-	-	-	-	-	-	-	-	-	-	-	-	-	-	-	-	-	-	-	-	
-	-	-	-	-	-	-	-	-	-	-	-	-	-	-	-	-	-	-	-	-	
2	-	-	11	-	-	-	-	-	2	-	-	-	-	-	-	-	-	85	2	-	
-	-	-	-	-	-	-	-	-	-	-	-	-	-	-	-	-	-	-	-	-	
1	-	-	1	-	-	-	-	-	1	1	-	-	-	-	-	-	-	8	1	-	
-	-	-	4	-	-	-	-	-	-	-	-	-	-	-	-	-	-	28	-	-	
-	-	-	6	4	-	-	-	-	-	-	-	-	-	-	-	-	-	18	4	-	
-	-	-	5	-	-	-	-	-	-	-	-	-	-	-	-	-	-	35	-	-	
-	-	-	-	-	-	-	-	-	-	-	-	-	-	-	-	-	-	-	-	-	
-	-	-	-	-	-	-	-	-	-	-	-	-	-	-	-	-	-	-	-	-	
1	-	-	16	4	-	-	-	-	1	1	-	-	-	-	-	-	-	89	5	-	
-	-	-	-	-	-	-	-	-	-	-	-	-	-	-	-	-	-	-	-	-	
-	-	-	-	-	-	-	-	-	-	-	-	-	-	-	-	-	-	-	-	-	
-	-	-	-	-	-	-	-	-	-	-	-	-	-	-	-	-	-	-	-	-	
-	-	-	-	-	-	-	-	-	-	-	-	-	-	-	-	-	-	-	-	-	
-	-	-	-	-	-	-	-	-	-	-	-	-	-	-	-	-	-	-	-	-	
-	-	-	-	-	-	-	-	-	-	-	-	-	-	-	-	-	-	-	-	-	
-	-	-	-	-	-	-	-	-	-	-	-	-	-	-	-	-	-	-	-	-	
-	-	-	-	-	-	-	-	-	-	-	-	-	-	-	-	-	-	-	-	-	
-	-	-	-	-	-	-	-	-	-	-	-	-	-	-	-	-	-	-	-	-	
-	-	-	-	-	-	-	-	-	-	-	-	-	-	-	-	-	-	-	-	-	
-	-	-	-	-	-	-	-	-	-	-	-	-	-	-	-	-	-	-	-	-	
-	-	-	-	-	-	-	-	-	-	-	-	-	-	-	-	-	-	-	-	-	
-	-	-	-	-	-	-	-	-	-	-	-	-	-	-	-	-	-	-	-	-	
-	-	-	1	-	-	-	-	-	-	-	-	-	-	-	-	-	-	7	1	-	
-	-	-	-	-	-	-	-	-	-	-	-	-	-	-	-	-	-	-	-	-	
-	-	-	-	-	-	-	-	-	-	-	-	-	-	-	-	-	-	-	-	-	
-	-	-	-	-	-	-	-	-	-	-	-	-	-	-	-	-	-	-	-	-	
-	-	-	-	-	-	-	-	-	-	-	-	-	-	-	-	-	-	-	-	-	
-	-	-	-	-	-	-	-	-	-	-	-	-	-	-	-	-	-	-	-	-	
-	-	-	1	-	-	-	-	-	-	-	-	-	-	-	-	-	-	7	1	-	

用途	区	検査施設数	不適合施設数	項目別検査数																	
				温度			相対湿度			気流			CO ₂			CO			浮遊粉じん		
				検査数	不適数	対象外	検査数	不適数	対象外	検査数	不適数	対象外	検査数	不適数	対象外	検査数	不適数	対象外	検査数	不適数	対象外
店舗	東	-	-	-	-	-	-	-	-	-	-	-	-	-	-	-	-	-	-	-	-
	博多	3	1	1	-	-	1	1	-	-	-	-	2	-	-	1	-	-	2	-	-
	中央	5	1	3	-	-	3	-	-	3	-	-	3	1	-	3	-	-	3	-	-
	南	2	2	2	-	-	2	-	-	2	-	-	2	-	-	2	-	-	2	-	-
	城南	1	-	1	-	-	1	-	-	1	-	-	1	-	-	1	-	-	1	-	-
	早良	-	-	-	-	-	-	-	-	-	-	-	-	-	-	-	-	-	-	-	-
	西	-	-	-	-	-	-	-	-	-	-	-	-	-	-	-	-	-	-	-	-
	計	11	4	7	-	-	7	1	-	6	-	-	8	1	-	7	-	-	8	-	-
事務所	東	2	1	2	-	2	2	-	2	2	-	-	4	2	-	2	-	-	2	-	-
	博多	6	2	3	-	-	3	1	-	3	-	-	3	-	-	3	-	-	3	-	-
	中央	3	1	3	-	-	3	-	-	3	-	-	3	1	-	3	-	-	3	-	-
	南	-	-	-	-	-	-	-	-	-	-	-	-	-	-	-	-	-	-	-	-
	城南	1	1	2	-	-	2	-	-	2	-	-	2	2	-	2	-	-	2	-	-
	早良	1	-	1	-	-	1	-	-	1	-	-	1	-	-	1	-	-	1	-	-
	西	-	-	-	-	-	-	-	-	-	-	-	-	-	-	-	-	-	-	-	-
	計	13	5	11	-	2	11	1	2	11	-	-	13	5	-	11	-	-	11	-	-
学校 (研修施設を含む)	東	-	-	-	-	-	-	-	-	-	-	-	-	-	-	-	-	-	-	-	-
	博多	-	-	-	-	-	-	-	-	-	-	-	-	-	-	-	-	-	-	-	-
	中央	-	-	-	-	-	-	-	-	-	-	-	-	-	-	-	-	-	-	-	-
	南	5	3	4	-	-	4	2	2	4	-	-	4	-	-	4	-	-	4	-	-
	城南	16	3	9	-	-	9	1	-	9	-	-	9	-	-	9	-	-	9	-	-
	早良	1	-	-	-	-	-	-	-	-	-	-	-	-	-	-	-	-	-	-	-
	西	1	-	-	-	-	-	-	-	-	-	-	-	-	-	-	-	-	-	-	-
	計	23	6	13	-	-	13	3	2	13	-	-	13	-	-	13	-	-	13	-	-
旅館	東	4	-	-	-	-	-	-	-	-	-	-	-	-	-	-	-	-	-	-	-
	博多	1	1	1	-	-	1	1	-	1	-	-	1	-	-	1	-	-	1	-	-
	中央	33	1	5	-	-	5	-	-	5	-	-	5	1	-	5	-	-	4	-	-
	南	2	-	2	-	-	2	-	-	2	-	-	2	-	-	2	-	-	2	-	-
	城南	-	-	-	-	-	-	-	-	-	-	-	-	-	-	-	-	-	-	-	-
	早良	1	-	-	-	-	-	-	-	-	-	-	-	-	-	-	-	-	-	-	-
	西	1	-	-	-	-	-	-	-	-	-	-	-	-	-	-	-	-	-	-	-
	計	42	2	8	-	-	8	1	-	8	-	-	8	1	-	8	-	-	7	-	-
合計	東	8	2	4	-	2	4	-	2	4	-	-	6	3	-	4	-	-	4	-	-
	博多	13	7	8	-	-	8	4	-	7	-	-	9	1	-	8	-	-	8	-	-
	中央	50	3	23	-	-	23	-	-	23	-	-	23	3	-	23	-	-	20	-	-
	南	11	7	10	-	-	10	2	2	10	-	-	10	-	-	10	-	-	10	-	-
	城南	24	4	18	-	-	18	1	-	18	-	-	18	2	-	18	-	-	18	-	-
	早良	3	-	1	-	-	1	-	-	1	-	-	1	-	-	1	-	-	1	-	-
	西	2	-	-	-	-	-	-	-	-	-	-	-	-	-	-	-	-	-	-	-
	計	111	23	64	-	2	64	7	4	63	-	-	67	9	-	64	-	-	61	-	-

項 目 別 検 査 数																			合 計		
ホルムアルデヒド			残留塩素								pH値		臭気		外観		濁度		検査数	不適数	対象外
検査数	不適数	対象外	飲料水		給湯水			雑用水		雑用水		雑用水		雑用水		雑用水					
			検査数	不適数	残留 測定数	(湯温)	不適数	対象外	検査数	不適数	検査数	不適数	検査数	不適数	検査数	不適数	検査数	不適数			
-	-	-	-	-	-	-	-	-	-	-	-	-	-	-	-	-	-	-	-	-	-
-	-	-	2	-	-	-	-	-	-	-	-	-	-	-	-	-	-	-	9	1	-
-	-	-	4	-	-	-	-	-	-	-	-	-	-	-	-	-	-	-	22	1	-
-	-	-	2	2	-	-	-	-	-	-	-	-	-	-	-	-	-	-	14	2	-
-	-	-	1	-	-	-	-	-	1	-	-	-	-	-	-	-	-	-	8	-	-
-	-	-	-	-	-	-	-	-	-	-	-	-	-	-	-	-	-	-	-	-	-
-	-	-	-	-	-	-	-	-	-	-	-	-	-	-	-	-	-	-	-	-	-
-	-	-	9	2	-	-	-	-	1	-	-	-	-	-	-	-	-	-	53	4	-
1	-	1	3	-	-	-	-	-	1	-	-	-	-	-	-	-	-	-	19	2	5
2	-	-	5	-	-	-	-	-	2	1	-	-	-	-	-	-	-	-	27	2	-
-	-	-	3	-	-	-	-	-	-	-	-	-	-	-	-	-	-	-	21	1	-
-	-	-	-	-	-	-	-	-	-	-	-	-	-	-	-	-	-	-	-	-	-
-	-	-	2	-	-	-	-	-	1	-	-	-	-	-	-	-	-	-	15	2	-
-	-	-	1	-	-	-	-	-	1	-	-	-	-	-	-	-	-	-	8	-	-
-	-	-	-	-	-	-	-	-	-	-	-	-	-	-	-	-	-	-	-	-	-
3	-	1	14	-	-	-	-	-	5	1	-	-	-	-	-	-	-	-	90	7	5
-	-	-	-	-	-	-	-	-	-	-	-	-	-	-	-	-	-	-	-	-	-
-	-	-	-	-	-	-	-	-	-	-	-	-	-	-	-	-	-	-	-	-	-
-	-	-	-	-	-	-	-	-	-	-	-	-	-	-	-	-	-	-	-	-	-
-	-	-	2	2	-	-	-	-	2	2	-	-	-	-	-	-	-	-	28	6	2
-	-	-	16	-	-	-	-	-	16	3	-	-	-	-	-	-	-	-	86	4	-
-	-	-	1	-	-	-	-	-	-	-	-	-	-	-	-	-	-	-	1	-	-
1	-	-	-	-	-	-	-	-	-	-	-	-	-	-	-	-	-	-	1	-	-
1	-	-	19	2	-	-	-	-	18	5	-	-	-	-	-	-	-	-	116	10	2
-	-	-	4	-	-	-	-	-	-	-	-	-	-	-	-	-	-	-	4	-	-
-	-	-	8	-	-	-	-	-	1	-	-	-	-	-	-	-	-	-	15	1	-
-	-	-	42	-	-	-	-	-	-	-	-	-	-	-	-	-	-	-	71	1	-
-	-	-	2	-	-	-	-	-	-	-	-	-	-	-	-	-	-	-	14	-	-
-	-	-	-	-	-	-	-	-	-	-	-	-	-	-	-	-	-	-	-	-	-
-	-	-	2	-	-	-	-	-	-	-	-	-	-	-	-	-	-	-	2	-	-
-	-	-	1	-	-	-	-	-	-	-	-	-	-	-	-	-	-	-	1	-	-
-	-	-	59	-	-	-	-	-	1	-	-	-	-	-	-	-	-	-	107	2	-
2	-	1	9	-	-	-	-	-	2	-	-	-	-	-	-	-	-	-	39	3	5
3	-	-	18	-	-	-	-	-	4	2	-	-	-	-	-	-	-	-	73	7	-
1	-	-	60	-	-	-	-	-	-	-	-	-	-	-	-	-	-	-	196	3	-
-	-	-	12	8	-	-	-	-	2	2	-	-	-	-	-	-	-	-	74	12	2
-	-	-	25	-	-	-	-	-	19	3	-	-	-	-	-	-	-	-	152	6	-
-	-	-	4	-	-	-	-	-	1	-	-	-	-	-	-	-	-	-	11	-	-
1	-	-	1	-	-	-	-	-	-	-	-	-	-	-	-	-	-	-	2	-	-
7	-	1	129	8	-	-	-	-	28	7	-	-	-	-	-	-	-	-	547	31	7

(2) 規 模 別

用 途	区	検 査 施設数	不適合 施設数	項 目 別 検 査 数																	
				温 度			相 対 湿 度			気 流			CO ₂			CO			浮 遊 粉 じ ん		
				検査数	不適数	対象外	検査数	不適数	対象外	検査数	不適数	対象外	検査数	不適数	対象外	検査数	不適数	対象外	検査数	不適数	対象外
3,000m ² ~ 5,000m ²	東	1	-	-	-	-	-	-	-	-	-	-	-	-	-	-	-	-	-	-	
	博多	1	1	1	-	-	1	-	-	1	-	-	1	-	-	1	-	-	1	-	-
	中央	13	1	6	-	-	6	-	-	6	-	-	6	1	-	6	-	-	5	-	-
	南	4	4	4	-	-	4	-	-	4	-	-	4	-	-	4	-	-	4	-	-
	城南	7	1	8	-	-	8	-	-	8	-	-	8	2	-	8	-	-	8	-	-
	早良	-	-	-	-	-	-	-	-	-	-	-	-	-	-	-	-	-	-	-	-
	西	-	-	-	-	-	-	-	-	-	-	-	-	-	-	-	-	-	-	-	-
	計	26	7	19	-	-	19	-	-	19	-	-	19	3	-	19	-	-	18	-	-
	5,000m ² ~ 8,000m ²	東	1	1	1	-	1	1	-	1	1	-	-	2	2	-	1	-	-	1	-
博多		2	-	-	-	-	-	-	-	-	-	-	-	-	-	-	-	-	-	-	-
中央		16	1	4	-	-	4	-	-	4	-	-	4	1	-	4	-	-	3	-	-
南		2	-	2	-	-	2	-	-	2	-	-	2	-	-	2	-	-	2	-	-
城南		1	-	1	-	-	1	-	-	1	-	-	1	-	-	1	-	-	1	-	-
早良		-	-	-	-	-	-	-	-	-	-	-	-	-	-	-	-	-	-	-	-
西		-	-	-	-	-	-	-	-	-	-	-	-	-	-	-	-	-	-	-	-
計		22	2	8	-	1	8	-	1	8	-	-	9	3	-	8	-	-	7	-	-
8,000m ² 以上		東	6	1	3	-	1	3	-	1	3	-	-	4	1	-	3	-	-	3	-
	博多	10	6	7	-	-	7	4	-	6	-	-	8	1	-	7	-	-	7	-	-
	中央	21	1	13	-	-	13	-	-	13	-	-	13	1	-	13	-	-	12	-	-
	南	5	3	4	-	-	4	2	2	4	-	-	4	-	-	4	-	-	4	-	-
	城南	16	3	9	-	-	9	1	-	9	-	-	9	-	-	9	-	-	9	-	-
	早良	3	-	1	-	-	1	-	-	1	-	-	1	-	-	1	-	-	1	-	-
	西	2	-	-	-	-	-	-	-	-	-	-	-	-	-	-	-	-	-	-	-
	計	63	14	37	-	1	37	7	3	36	-	-	39	3	-	37	-	-	36	-	-
	合 計	東	8	2	4	-	2	4	-	2	4	-	-	6	3	-	4	-	-	4	-
博多		13	7	8	-	-	8	4	-	7	-	-	9	1	-	8	-	-	8	-	-
中央		50	3	23	-	-	23	-	-	23	-	-	23	3	-	23	-	-	20	-	-
南		11	7	10	-	-	10	2	2	10	-	-	10	-	-	10	-	-	10	-	-
城南		24	4	18	-	-	18	1	-	18	-	-	18	2	-	18	-	-	18	-	-
早良		3	-	1	-	-	1	-	-	1	-	-	1	-	-	1	-	-	1	-	-
西		2	-	-	-	-	-	-	-	-	-	-	-	-	-	-	-	-	-	-	-
計		111	23	64	-	2	64	7	4	63	-	-	67	9	-	64	-	-	61	-	-

項 目 別 検 査 数																			合 計		
ホルムアルデヒド			残留塩素								pH値		臭気		外観		濁度		検査数	不適数	対象外
検査数	不適数	対象外	飲料水		給湯水				雑用水		雑用水		雑用水		雑用水						
			検査数	不適数	残留 測定数	(湯温)	不適数	対象外	検査数	不適数	検査数	不適数	検査数	不適数	検査数	不適数					
-	-	-	1	-	-	-	-	-	-	-	-	-	-	-	-	-	-	1	-	-	
1	-	-	-	-	-	-	-	-	1	1	-	-	-	-	-	-	-	8	1	-	
-	-	-	14	-	-	-	-	-	-	-	-	-	-	-	-	-	-	49	1	-	
-	-	-	8	6	-	-	-	-	-	-	-	-	-	-	-	-	-	32	6	-	
-	-	-	8	-	-	-	-	-	3	-	-	-	-	-	-	-	-	59	2	-	
-	-	-	-	-	-	-	-	-	-	-	-	-	-	-	-	-	-	-	-	-	
-	-	-	-	-	-	-	-	-	-	-	-	-	-	-	-	-	-	-	-	-	
1	-	-	31	6	-	-	-	-	4	1	-	-	-	-	-	-	-	149	10	-	
-	-	-	1	-	-	-	-	-	-	-	-	-	-	-	-	-	-	8	2	2	
-	-	-	6	-	-	-	-	-	-	-	-	-	-	-	-	-	-	6	-	-	
-	-	-	21	-	-	-	-	-	-	-	-	-	-	-	-	-	-	44	1	-	
-	-	-	2	-	-	-	-	-	-	-	-	-	-	-	-	-	-	14	-	-	
-	-	-	1	-	-	-	-	-	1	-	-	-	-	-	-	-	-	8	-	-	
-	-	-	-	-	-	-	-	-	-	-	-	-	-	-	-	-	-	-	-	-	
-	-	-	-	-	-	-	-	-	-	-	-	-	-	-	-	-	-	-	-	-	
-	-	-	31	-	-	-	-	-	1	-	-	-	-	-	-	-	-	80	3	2	
2	-	1	7	-	-	-	-	-	2	-	-	-	-	-	-	-	-	30	1	3	
2	-	-	12	-	-	-	-	-	3	1	-	-	-	-	-	-	-	59	6	-	
1	-	-	25	-	-	-	-	-	-	-	-	-	-	-	-	-	-	103	1	-	
-	-	-	2	2	-	-	-	-	2	2	-	-	-	-	-	-	-	28	6	2	
-	-	-	16	-	-	-	-	-	15	3	-	-	-	-	-	-	-	85	4	-	
-	-	-	4	-	-	-	-	-	1	-	-	-	-	-	-	-	-	11	-	-	
1	-	-	1	-	-	-	-	-	-	-	-	-	-	-	-	-	-	2	-	-	
6	-	1	67	2	-	-	-	-	23	6	-	-	-	-	-	-	-	318	18	5	
2	-	1	9	-	-	-	-	-	2	-	-	-	-	-	-	-	-	39	3	5	
3	-	-	18	-	-	-	-	-	4	2	-	-	-	-	-	-	-	73	7	-	
1	-	-	60	-	-	-	-	-	-	-	-	-	-	-	-	-	-	196	3	-	
-	-	-	12	8	-	-	-	-	2	2	-	-	-	-	-	-	-	74	12	2	
-	-	-	25	-	-	-	-	-	19	3	-	-	-	-	-	-	-	152	6	-	
-	-	-	4	-	-	-	-	-	1	-	-	-	-	-	-	-	-	11	-	-	
1	-	-	1	-	-	-	-	-	-	-	-	-	-	-	-	-	-	2	-	-	
7	-	1	129	8	-	-	-	-	28	7	-	-	-	-	-	-	-	547	31	7	

11 家庭用品

平成28年度

区分	項目	検査体数	検査項目及び件数																	計							
			ホルムアルデヒド	塩酸・硫酸	塩化ビニル	有機水銀	APO	デイルドリン	TDBP	TPT	KOH・NaOH	TBT	DBP	DTB	メタノール	テトラクロロエチレン	トリクロロエチレン	ジベンズ[a,h]アントラセン	ベンズ[a]アントラセン		ベンゾ[a]ピレン	容器漏水試験	器落下試験	試験耐酸・耐アルカリ試験	試験圧縮・変形試験		
試験検査件数合計		60	54	3	-	-	-	-	-	-	3	-	-	-	-	-	-	-	-	-	6	6	6	6	84		
基準違反件数合計		-	-	-	-	-	-	-	-	-	-	-	-	-	-	-	-	-	-	-	-	-	-	-	-		
織	おしめ	-/2	-/2																						-/2		
	おしめカバー	-/2	-/2																							-/2	
	よだれかけ	-/6	-/6																							-/6	
	下着	24月以内	-/6	-/6																							-/6
		上記を除く	-	-																							-
	中衣	24月以内	-/6	-/6																							-/6
		上記を除く	-	-																							-
	外衣	24月以内	-/6	-/6																							-/6
		上記を除く	-	-																							-
	手袋	24月以内	-/3	-/3																							-/3
上記を除く		-	-																							-	
くつ下	24月以内	-/6	-/6																							-/6	
	上記を除く	-	-																							-	
たび	-	-																								-	
帽子	24月以内	-/3	-/3																							-/3	
	上記を除く	-	-																							-	
衛生バンド	-	-																								-	
衛生パンツ	-	-																								-	
寝衣	24月以内	-/6	-/6																							-/6	
	上記を除く	-	-																							-	
寝具	24月以内	-/2	-/2																							-/2	
	上記を除く	-	-																							-	
床敷物	-	-																								-	
カーテン	-	-																								-	
家庭用毛糸	-	-																								-	
家庭用品	家庭用接着剤	-/6	-/6																							-/6	
	かつら等の接着剤	-	-																							-	
	家庭用塗料	-	-																							-	
	家庭用ワックス	-	-																							-	
	靴墨・靴クリーム	-	-																							-	
	家庭用エアゾル製品	-	-																							-	
化学製品	住宅用洗剤	-/3	-/3																							-/15	
	家庭用洗剤	-/3	-/3																							-/15	
	木材防腐剤・防虫剤	-	-																							-	

(注) □: 基準がなく、検査の対象にならないもの。
 分母: 試験検査件数 分子: 基準違反件数

第6目 報告徴収

専用水道設置者及び特定建築物届出者に対し平成27年度の維持管理に関する報告を求め、提出された報告書については内容を審査し必要な指導等を行った。

また、報告の無かった施設については、立入検査を行い維持管理状況について確認するとともに必要な指導等を行った。

1 専用水道

区	報告対象 施設数	報告 施設数	提出率 (%)
東	27	27	100.0
博多	20	20	100.0
中央	19	19	100.0
南	22	22	100.0
城南	7	7	100.0
早良	16	16	100.0
西	23	23	100.0
計	134	134	100.0

2 特定建築物

区	報告対象 施設数	報告 施設数	報告施設数内訳							提出率 (%)
			興行場	百貨店	店舗	事務所	学校	旅館	その他	
東	72	72	1	5	14	18	20	8	6	100.0
博多	403	401	9	7	38	263	25	53	6	99.5
中央	303	301	6	15	31	189	14	37	9	99.3
南	25	25	-	2	5	9	5	1	3	100.0
城南	25	25	1	5	1	1	17	-	-	100.0
早良	45	45	2	2	4	19	13	1	4	100.0
西	57	57	1	28	-	8	12	1	7	100.0
計	930	926	20	64	93	507	106	101	35	99.6

第7目 行政処分等件数

平成28年度

区 分	営業停止	業務停止	改善命令	指 導	始 末 書
興 行 場	-	-	-	4	-
旅 館	-	-	-	74	-
公 衆 浴 場	-	-	-	66	-
理 容 所	-	-	-	114	-
美 容 所	-	-	-	493	-
ク リ ー ニ ン グ 所 ※	-	-	-	70	-
プ ー ル	-	-	-	23	-
化 製 場 等	-	-	-	12	-
専 用 水 道	-	-	-	27	-
簡 易 専 用 水 道	-	-	-	601	-
小 規 模 受 水 槽 水 道	-	-	-	24	-
特 定 建 築 物	-	-	-	13	-
温 泉 利 用 施 設	-	-	-	2	-
墓 地 等	-	-	-	-	2
浄 化 槽	-	-	-	24	1
計	-	-	-	1,547	3

※クリーニング所には、クリーニング無店舗取次店を含む。

第8目 簡易専用水道法定検査

平成28年度

区	設置施設数	受検施設数	検 査 結 果			受検率 (%)
			良好	要改善	速改善	
東	666	624	475	141	8	93.7
博 多	1,102	1,006	784	219	3	91.3
中 央	1,005	952	742	206	4	94.7
南	564	514	392	114	8	91.1
城 南	252	230	197	33	-	91.3
早 良	412	382	303	77	2	92.7
西	413	389	324	64	1	94.2
計	4,414	4,097	3,217	854	26	92.8

第9目 苦情等監視施設数

平成28年度

区	苦情等監視施設数
	衛生課
東	3
博 多	185
中 央	88
南	31
城 南	24
早 良	32
西	11
合 計	374

第10目 衛生講習会

平成28年度

研修内容	開催回数	出席者数
理容所・美容所衛生講習会	11	381
	(内訳)	
	東区 開催回数 1回	出席者数 32人
	博多区 開催回数 3回	出席者数 79人
	中央区 開催回数 3回	出席者数 116人
	南区 開催回数 1回	出席者数 46人
	城南区 開催回数 1回	出席者数 22人
	早良区 開催回数 1回	出席者数 32人
西区 開催回数 1回	出席者数 54人	
その他 〔 公衆浴場, レジオネラ対策 ねずみ害虫など 〕	31	827
計	42	1,208

第11目 浄化槽

1 設置数

(1) 処理方式別

平成28年度

区	年度末 施設数	単 独 処 理								合 併 処 理						
		旧構造基準				新構造基準				計	旧構造 基準	新構造基準				計
		腐敗 タンク	長時間 ばっ気	分離 ばっ気	その他	分離 接触 ばっ気	分離 ばっ気	その他	活性 汚泥			回転 接触	接触 ばっ気	長時間 ばっ気	その他	
東 区	121	3	12	15	3	22	12	-	67	-	-	7	3	44	54	
博 多 区	71	6	3	18	-	25	10	-	62	-	-	4	-	5	9	
中 央 区	-	-	-	-	-	-	-	-	-	-	-	-	-	-	-	
南 区	56	4	-	41	-	9	-	-	54	-	-	1	-	1	2	
城 南 区	24	-	11	1	1	3	4	-	20	-	-	1	-	3	4	
早 良 区	41	2	5	4	-	7	6	-	24	-	-	3	-	14	17	
西 区	158	3	-	8	1	30	6	1	49	1	-	15	1	92	109	
計	471	18	31	87	5	96	38	1	276	1	-	31	4	159	195	

(2) 規模別

平成28年度

区	0~50人槽			51~500			501~		
	単独	合併	計	単独	合併	計	単独	合併	計
東 区	60	41	101	7	10	17	-	3	3
博 多 区	55	6	61	6	4	10	-	-	-
中 央 区	-	-	-	-	-	-	-	-	-
南 区	52	1	53	2	1	3	-	-	-
城 南 区	18	3	21	2	1	3	-	-	-
早 良 区	20	13	33	4	4	8	-	-	-
西 区	47	84	131	2	21	23	-	4	4
計	252	148	400	23	41	64	-	7	7

(3) 用途別

平成28年度

区	集会 施設	住 宅			宿泊 施設	医療 施設	店舗	娯楽 施設	車庫 施設	学校	事務所	作業所	その他
		専住	共住	その他									
東 区	4	38	25	10	3	-	7	2	-	-	28	4	-
博 多 区	-	13	9	-	3	3	7	-	7	-	17	12	-
中 央 区	-	-	-	-	-	-	-	-	-	-	-	-	-
南 区	-	37	4	9	-	-	4	-	2	-	-	-	-
城 南 区	-	11	7	-	-	-	1	2	-	-	1	1	1
早 良 区	-	22	8	3	1	1	4	1	-	-	1	-	-
西 区	3	85	11	5	7	1	19	3	7	5	5	6	1
計	7	206	64	27	14	5	42	8	16	5	52	23	2

(4) 浄化槽設置届及び廃止届

平成28年度

区	5~20人槽		21~50		51~100		101~200		201~300		301~500		501~		計	
	届出	廃止	届出	廃止	届出	廃止	届出	廃止	届出	廃止	届出	廃止	届出	廃止	届出	廃止
東 区	3	5	-	2	-	-	-	-	-	-	-	-	-	-	3	7
	▲ 2		▲ 2		-		-		-		-		-		▲ 4	
博 多 区	1	3	-	1	-	-	-	1	-	-	-	-	-	-	1	5
	▲ 2		▲ 1		-		▲ 1		-		-		-		▲ 4	
中 央 区	-	-	-	-	-	-	-	-	-	-	-	-	-	-	-	-
	-		-		-		-		-		-		-		-	
南 区	-	2	-	-	-	-	-	1	-	-	-	-	-	-	-	3
	▲ 2		-		-		▲ 1		-		-		-		▲ 3	
城 南 区	-	-	-	-	-	-	-	-	-	-	-	-	-	-	-	-
	-		-		-		-		-		-		-		-	
早 良 区	1	-	-	-	-	-	-	-	-	-	-	-	-	-	1	-
	1		-		-		-		-		-		-		1	
西 区	2	7	-	4	-	3	-	1	-	-	-	1	-	-	2	16
	▲ 5		▲ 4		▲ 3		▲ 1		-		▲ 1		-		▲ 14	
計	7	17	-	7	-	3	-	3	-	-	-	1	-	-	7	31
	▲ 10		▲ 7		▲ 3		▲ 3		-		▲ 1		-		▲ 24	

2 法定検査受検状況

(1) 7条検査

平成28年度

区	受検施設数	総合判定		
		適正	おおむね適正	不適正
東区	5	4	-	1
博多区	-	-	-	-
中央区	-	-	-	-
南区	-	-	-	-
城南区	-	-	-	-
早良区	-	-	-	-
西区	3	2	1	-
計	8	6	1	1

(2) 11条検査

平成28年度

区	対象施設数	受検施設数	総合判定			受検率 (%)
			適正	おおむね適正	不適正	
東区	121	41	21	16	4	33.9
博多区	71	45	26	18	1	63.4
中央区	-	-	-	-	-	-
南区	56	5	3	1	1	8.9
城南区	24	5	3	2	-	20.8
早良区	41	27	14	11	2	65.9
西区	158	95	69	24	2	60.1
計	471	218	136	72	10	46.3

3 維持管理状況

(1) 保守点検業者登録

平成28年度

区	平成28年度末登録業者数	当年度登録件数	当年度廃止件数	営業所移転に伴う変更			当年度監視件数	監視率(%)	処 分 等		
				増	減	差引			指導票	他処分	始末書
東 区	5	-	-	-	-	-	-	-	-	-	-
博 多 区	9	-	-	-	-	-	2	22.2	-	-	-
中 央 区	7	-	-	1	-	1	1	14.3	-	-	-
南 区	7	-	1	-	-	-	-	-	-	-	-
城 南 区	2	-	-	-	-	-	-	-	-	-	-
早 良 区	1	-	-	-	-	-	-	-	-	-	-
西 区	4	1	1	-	1	▲ 1	1	25.0	-	-	-
計	35	1	2	1	1	-	4	11.4	-	-	-

(2) 保守点検業者の委託基数

平成28年度

区 分	東 区	博 多 区	中 央 区	南 区	城 南 区	早 良 区	西 区	計
浄化槽設置者数	121	71	-	56	24	41	158	471
保守点検委託基数	86	54	-	19	11	29	119	318
委託率(%)	71.1	76.1	-	33.9	45.8	70.7	75.3	67.5

(3) 浄化槽清掃届出数

平成28年度

区 分	東 区	博 多 区	中 央 区	南 区	城 南 区	早 良 区	西 区	計
施設数	121	71	-	56	24	41	158	471
清掃実施数	90	48	-	17	10	41	117	323
清掃実施率(%)	74.4	67.6	-	30.4	41.7	100.0	74.1	68.6

4 行政検収

平成28年度

区	検査施設数	不適合施設数	不適合率 (%)
東 区	24	2	8.3
博 多 区	14	-	0.0
中 央 区	-	-	-
南 区	16	1	6.3
城 南 区	7	-	0.0
早 良 区	9	3	33.3
西 区	24	3	12.5
計	94	9	9.6

第2項 居住環境の衛生対策

第1目 ねずみ・衛生害虫駆除

感染症の発生を防止し快適な生活環境を保持するため、市民及び事業者に対し、ねずみ、衛生害虫の駆除に関する啓発指導を行った。

1 セアカゴケグモ対策

(1) セアカゴケグモ対策基本方針に基づく取組

①啓発・広報の推進，②生息抑制・生息域の拡大防止，③発見時の迅速対応，④情報共有の4つを施策の柱に，対策事務局として，福岡市ゴケグモ類対策推進会議の開催，発見・通報に伴う駆除や計画駆除等の情報の集約・公表等を行った。

(2) 広報・啓発

セアカゴケグモを原因とした咬傷事故による健康被害を未然に防止するため，セアカゴケグモに関する情報を市民・事業者に提供した。

- ・ 福岡市ホームページ
- ・ 市政だより（全市版 7月15日号）
- ・ 発見場所拡大時の報道発表（投込み）
- ・ チラシの配布，掲示
- ・ 市民向け講習会の開催（6月9日）

2 駆除指導相談業務

(1) 処理方法別相談件数

平成28年度

区	処 理 方 法				計
	電話指導	窓口指導	現地指導	その他	
東 区	99	6	216	0	321
博 多 区	114	8	49	8	179
中 央 区	71	14	14	4	103
南 区	194	18	7	3	222
城 南 区	95	11	10	0	116
早 良 区	99	4	66	0	169
西 区	81	10	21	2	114
計	753	71	383	17	1,224

(2) 種別相談件数

平成 28 年度

区 分	東 区	博多区	中央区	南 区	城南区	早良区	西 区	合 計
ネズミ	3	8	6	6	4	3	1	31
ハエ	-	3	-	-	-	1	1	5
蚊	6	5	5	6	4	1	9	36
ゴキブリ	5	3	2	-	-	-	3	13
アタマジラミ	-	-	-	-	-	-	-	0
コロモジラミ	-	-	-	-	-	-	-	0
ケジラミ	-	-	-	-	-	-	-	0
ノミ	-	-	-	-	-	-	-	0
ダニ	2	3	-	1	1	-	-	7
スズメバチ	83	27	17	69	57	48	43	344
アシナガバチ	29	54	20	88	28	48	28	295
ミツバチ	5	4	1	2	2	4	4	22
ユスリカ	-	1	1	-	-	1	-	3
チャタテムシ	-	-	-	-	1	-	-	1
シロアリ	1	5	-	1	-	2	3	12
アリ	1	1	-	3	3	2	1	11
アリガタバチ	-	-	-	-	-	-	-	0
ムカデ	3	1	-	-	-	3	-	7
ヤスデ	-	1	-	-	1	1	-	3
ケムシ	-	3	3	1	4	1	-	12
シバンムシ	-	-	1	1	-	-	-	2
シミ	-	-	1	-	-	-	-	1
ナメクジ	-	-	-	-	-	-	-	0
その他のハチ	7	12	19	6	-	7	3	54
ハト	-	4	4	4	-	-	-	12
ゴケグモ類	136	17	3	0	-	1	2	159
その他	40	27	20	34	11	46	16	194
合 計	321	179	103	222	116	169	114	1,224

第2目 除草対策

市民の清潔で快適な生活環境を確保するため、雑草が繁茂する空き地等の所有者または管理者による除草を推進した。

1 民有地

定期的な除草を必要とする民有地の所有者または管理者に対し、文書のほか電話や訪問により除草の要請を行った。

民有地における除草実施状況（箇所）

平成 28 年度

区	年度当初 要除草地	新規 要除草地	廃止 除草地	除草	除草	年度末 要除草地 (B)	実施 箇所数 (C)	実施率 (%)	実施要請 件数	相談件数
				実施済 (A)	未実施			$\frac{C-A}{B}$		
東 区	532	33	55	55	—	510	488	84.9	157	173
博多区	396	11	19	19	—	388	387	94.8	83	54
中央区	98	2	10	10	—	90	98	97.8	24	37
南 区	446	1	31	31	—	416	432	96.4	78	120
城南区	224	6	37	37	—	193	214	91.7	96	57
早良区	389	14	38	38	—	365	380	93.7	257	115
西 区	540	32	22	22	—	550	521	90.7	129	136
計	2625	99	212	212	—	2512	2520	91.9	824	692

2 公有用地

福岡市環境美化除草対策推進協議会を通じ、除草を推進した。

除草実施状況（㎡）

平成 28 年度

要除草地面積（A）	除草実施面積（B）	実施率（B/A）（%）
2,676,313	2,571,055	96.1

第3目 シックハウス対策

「シックハウス症候群」の原因と考えられる化学物質による室内空気汚染やダニ・カビの発生に関する相談対応や簡易測定を実施した。

シックハウスに関する相談件数及び簡易測定件数 (平成28年度)

区	室内空気環境		ダニ等	
	相談件数	簡易測定件数	相談件数	簡易測定件数
東区	—	—	—	—
博多区	—	—	—	—
中央区	—	—	—	—
南区	—	—	—	—
城南区	—	—	—	—
早良区	2	—	7	5
西区	1	—	3	—
計	3	—	10	5

第4目 水質検査キット配布事業

(平成28年度)

	東区	博多区	中央区	城南区	南区	早良区	西区	計
1 配布した人数	104	165	215	109	11	21	454	1,079
2 配布したパックテストの数	212	332	430	116	32	51	466	1,639
3 配布した人からの相談件数	—	—	—	—	—	—	—	—
4 衛生指導を行った施設数 (検査の結果残塩不検出)	—	—	—	—	—	—	—	—
5 衛生指導を行った施設数 (残塩検出したが他に問題がある等)	—	—	—	—	—	—	—	—

第3項 社会福祉施設等の衛生対策

レジオネラ属菌やノロウイルス等による感染症の発生を未然に防止するため、各施設所管課等関係部署と連携を図りながら、社会福祉施設（高齢者福祉施設，障がい者福祉施設，児童福祉施設，保育所，認可外保育所）及び病院・診療所における衛生対策の支援を行った。

特に、体力・抵抗力の弱い高齢者や乳幼児が利用する施設や循環式浴槽設備を有する施設に対しては、レジオネラ属菌の水質検査を行うなど重点的に指導・助言を行った。

社会福祉施設等の立入施設数及び立入件数

平成28年度

種別	区	立入施設数	立入件数	種別	区	立入施設数	立入件数
高齢者福祉施設	東	64	101	保育所	東	17	17
	博多	43	77		博多	9	10
	中央	28	42		中央	10	10
	南	31	60		南	-	-
	城南	42	64		城南	3	6
	早良	59	81		早良	5	5
	西	64	106		西	16	19
	計	331	531		計	60	67
障がい者福祉施設	東	26	31	認可外保育施設	東	9	9
	博多	16	25		博多	3	4
	中央	2	2		中央	4	4
	南	-	-		南	-	-
	城南	2	4		城南	-	-
	早良	7	11		早良	5	7
	西	14	27		西	13	17
	計	67	100		計	34	41
児童福祉施設	東	2	2	病院・診療所・その他	東	23	25
	博多	-	-		博多	16	18
	中央	-	-		中央	16	22
	南	-	-		南	18	19
	城南	1	2		城南	10	17
	早良	2	2		早良	13	14
	西	-	-		西	21	23
	計	5	6		計	117	138

第 3 章 墓地・火葬場等管理

第 1 項 概 況

市内に散在する市有・区有墓地について、適正な財産の保全に努めるとともに環境衛生上等の問題に対処するため、環境整備及び墓地改葬を推進し、併せて公有地の有効利用を図った。

第 2 項 墓 地

(1) 市有管理墓地の筆数・面積及び経営・廃止の許可

市有管理墓地の筆数・面積及び経営・廃止の許可件数 平成 28 年度

所有区分	筆数(筆)	面積(m ²)	許 可		廃 止		一部廃止		その他	
			筆数	面積	筆数	面積	筆数	面積	筆数	面積
計	217	168,912	—	—	—	—	—	—	—	—
市 有	75	51,330	—	—	—	—	—	—	—	—
区 有	142	117,582	—	—	—	—	—	—	—	—

(2) 墓 地 管 理 人

平成 28 年度末現在で、市有墓地については延べ 72 人、区有墓地については 128 人に墓地管理人を委嘱している。

(3) 墓地環境整備

- 4 筆 (3,797m²) の除草を実施した。
- 墓地整備工事
 - ・ 別府 1 号墓地フェンス修繕工事
 - ・ 堅粕 1 号墓地中央通路整備工事
 - ・ 周船寺 1 号墓地通路修繕工事

(4) 墓地改葬許可

改葬許可状況 平成 28 年度

計	東 区	博 多 区	中 央 区	南 区	城 南 区	早 良 区	西 区
400	58	98	69	55	16	48	56

第3項 火葬場

市立火葬場の利用状況

平成28年度

	施設名称	利用状況				
		計	大人	小人	改葬	死産児
葬祭場	火葬炉(ガス炉)25基 胞衣炉1基	10,822	10,238	32	26	526
玄界島火葬場	火葬炉(灯油炉)1基	-	-	-	-	-
計		10,822	10,238	32	26	526

第4章 食品の安全確保（食品衛生）

第1項 施設監視等

第1目 概 況

食品の安全性確保に加え、食の安心を求める昨今の状況の変化を踏まえ、平成28年度福岡市食品衛生監視指導計画に基づき、食品関連施設への監視指導、食品等の検査、市民・食品関連事業者との情報及び意見の交換（リスクコミュニケーション）、食品関連事業者による自主的衛生管理の推進等を実施した。

特に、加熱不十分な鶏肉の提供によるカンピロバクター食中毒が多発する状況が続いていることから、より効果的な指導・啓発を行うため、カンピロバクター食中毒対策として、当該食品を提供する施設への重点的な監視、指導を行った。また、併せて、同食中毒が若年層での発生が多い傾向にあることから、市内の大学等においてチラシ配布、メール送信等により、鶏肉の生食の食中毒リスクについて情報発信を実施することで、消費者への積極的な啓発を行った。

また、食品関連事業者による自主的衛生管理の推進については、管理運営基準として危害分析・重要管理点方式（以下「HACCP」という。）を用いて衛生管理を行う場合を追加した福岡市食品衛生条例を平成27年7月から施行したことに伴い、HACCP型衛生管理導入支援事業により、市内の食品関連事業者に対し、HACCP基本講習会の実施やコンサルタントの派遣によるHACCP導入支援を行った。

1 監視指導

食品関係営業施設は、食品衛生法・福岡県食品取扱条例による許可対象施設及び許可不要施設をあわせて47,705施設（前年度比155増）であり、これらを対象に63,783件の監視指導（臨時営業の監視件数は含まない）を実施した。

このうち、加熱不十分な鶏肉を提供する施設については、410施設に対して立入調査を行い、同食品の食中毒リスクの周知と、衛生的な取り扱いについて指導、助言を行った。

また、食品流通の季節変動等の特性を踏まえ、春期、夏期及び年末に一斉監視を実施し、併せて食品表示の監視強化期間として表示の監視指導の徹底を図った。

屋台については、営業の適正化を図るため夜間監視を行った。

2 収去検査

食品等の収去検査は、腸管出血性大腸菌の食品汚染実態調査を含め、理化学試験2,374件（前年度比21件減）、細菌試験1,242件（同51件増）であった。このうち、不適件数は、それぞれ16件（不適率約0.7%）、4件（不適率約0.3%）であった。

さらに、収去検査の適正な実施と信頼性の確保を図るため、「福岡市の食品衛生検査施設における検査等の業務管理要領」に基づく業務管理を行った。

3 食中毒発生状況

平成28年度の食中毒発生件数は28件（患者数476名）で、病因物質の内訳は、カンピロバクター11件（同312名）、アニサキス10件（同11人）、ノロウイルス3件（同31名）、サルモネラ属菌1件（同87人）、ウェルシュ菌1件（同20人）、セレウス菌1件（同9人）、黄色ブドウ球菌1件（同6名）であった。（参考：平成27年度食中毒発生件数：21件、患者数：462名）

4 行政処分

食中毒発生等の原因施設に対し、行政処分及びその他必要な措置を行った。

5 衛生講習会

食中毒多発時期前（4～7月）を中心に、食品関連事業者及び従業員等に対し、食中毒予防についての衛生知識の普及を行い、食品等による危害発生の未然防止に努めた。

6 監視員等研修

食品衛生監視員等の資質の向上を図るため、監視員等研修を実施するとともに、厚生労働省等が行う外部研修に参加した。

7 関係機関との連携

（1）市内の連携

- ・市民の食の安全安心を総合的に確保するため、「福岡市食の安全安心の確保に関する連絡会議」を開催し、本市の食の安全安心に関する事業の相互協力・意見交換を行った。

（2）国，関係自治体等との連携

- ・違反食品や食中毒の関係施設等が市外の場合に、他都市食品衛生部局と連携して調査及び措置を行った。
- ・新規開業者を対象として、福岡労働局，消防局，福岡市食品衛生協会と合同で、食品衛生のほか、労働保険，防災，食中毒の賠償共済などの内容に関する講習会を開催した。
- ・福岡地域の食品表示に関して、九州農政局福岡県拠点，福岡県等との連絡会議に参加し、情報・意見を交換した。
- ・九州地区の輸入食品に関して、福岡検疫所，九州各県・保健所設置市との連絡会議に参加し、情報・意見を交換した。
- ・厚生労働省や九州各県，大都市等の自治体との連絡会議に参加し、食品に関する情報・意見を交換した。

第2目 施設数

1 食品衛生法の許可を要する施設

平成28年度

業 種 別	27年度末総数	28年度末総数	東	博 多	中 央	南	城 南	早良	西
平成27年度末総数	32,318		4,062	9,975	8,844	3,007	1,262	2,780	2,388
平成28年度末総数		32,535	4,134	9,882	9,015	3,041	1,264	2,777	2,422
増 減		217	72	▲ 93	171	34	2	▲ 3	34
小 計	21,628	21,792	2,253	7,044	6,731	1,901	819	1,725	1,319
飲食店営業									
一般食堂・レストラン等	16,333	16,116	1,587	4,667	5,293	1,440	665	1,447	1,017
仕出し・弁当屋	1,190	1,205	215	255	223	185	69	132	126
旅館	209	207	21	87	75	4	2	2	16
その他	3,896	4,264	430	2,035	1,140	272	83	144	160
菓子製造業	1,400	1,440	231	260	339	206	78	163	163
乳 処 理 業	3	3	-	-	-	3	-	-	-
特別牛乳搾取処理業	-	-	-	-	-	-	-	-	-
乳製品製造業	17	17	1	3	7	4	-	1	1
集 乳 業	-	-	-	-	-	-	-	-	-
魚介類販売業	1,698	1,701	298	418	381	186	69	166	183
魚介類せり売り営業	4	4	1	-	2	-	-	-	1
魚肉ねり製品製造業	50	50	10	15	10	4	3	4	4
食品の冷凍または冷蔵業	178	193	82	41	28	16	6	12	8
かん詰またはびん詰食品製造業	8	8	1	4	1	-	-	1	1
喫茶店営業	2,412	2,339	392	805	544	174	64	176	184
あん類製造業	5	5	1	1	1	1	-	1	-
アイスクリーム類製造業	36	38	9	7	12	3	-	6	1
乳 類 販 売 業	2,572	2,596	425	658	491	293	126	290	313
食 肉 処 理 業	43	41	17	7	2	2	1	4	8
食 肉 販 売 業	1,768	1,793	320	493	335	200	82	179	184
食 肉 製 品 製 造 業	7	7	1	4	-	-	-	1	1
乳酸菌飲料製造業	-	-	-	-	-	-	-	-	-
食用油脂製造業	11	12	4	2	2	2	1	-	1
マーカリンまたはショートニング製造業	1	1	1	-	-	-	-	-	-
み そ 製 造 業	12	13	3	-	2	-	-	1	7
醤 油 製 造 業	9	9	2	2	1	-	-	2	2
ソ ー ス 類 製 造 業	10	10	4	1	3	-	-	-	2
酒 類 製 造 業	9	9	-	4	1	1	1	-	2
豆 腐 製 造 業	38	38	5	9	5	6	2	8	3
納 豆 製 造 業	-	-	-	-	-	-	-	-	-
めん類製造業	85	94	17	21	22	9	4	12	9
そうざい製造業	266	274	45	69	85	23	7	24	21
添加物製造業	9	9	5	1	-	3	-	-	-
食品の放射線照射業	-	-	-	-	-	-	-	-	-
清涼飲料水製造業	13	14	4	3	2	2	-	1	2
氷 雪 製 造 業	4	4	-	2	2	-	-	-	-
氷 雪 販 売 業	22	21	2	8	6	2	1	-	2

2 食品衛生法の許可を要しない施設（福岡県食品取扱条例の許可を要する施設を含む）

平成28年度

業 種 別	27年度末総数	28年度末総数	東	博多	中央	南	城南	早良	西	
平成27年度末総数	15,232		2,547	3,807	1,977	1,888	927	2,380	1,706	
平成28年度末総数		15,170	2,564	3,911	2,010	1,915	671	2,344	1,755	
増 減		▲ 62	17	104	33	27	▲ 256	▲ 36	49	
乳 さ く 取 業	19	19	-	-	-	1	-	10	8	
漬 物 製 造 業	196	205	14	19	6	24	4	81	57	
許可・届出を要しない食品製造業	404	344	55	118	28	61	19	28	35	
野 菜 果 物 販 売 業	2,691	2,620	416	525	266	374	101	523	415	
そ う ざ い 販 売 業	1,846	1,857	307	603	232	265	95	152	203	
菓 子（パンを含む）販 売 業	3,275	3,222	581	956	389	344	107	505	340	
上 記 以 外 食 品 販 売 業	4,445	4,378	766	1,270	769	502	129	656	286	
添 加 物 の 販 売 業	897	866	162	151	111	157	40	130	115	
器具・容器・おもちゃの製造業又は販売業	699	682	104	99	113	49	51	123	143	
給食施設 （集団給食施設）	小 計	760	783	154	135	68	108	68	130	120
	学 校	116	114	22	15	12	17	7	21	20
	病 院 ・ 診 療 所	135	133	31	21	19	18	9	21	14
	事 業 所	72	73	18	27	3	7	-	14	4
	そ の 他	437	463	83	72	34	66	52	74	82
	届出を要しない給食施設		194	5	35	28	30	57	6	33

※平成28年度から届出を要しない給食施設を追加

3 福岡県食品取扱条例の許可を要する施設

平成28年度

業 種 別	27年度末総数	28年度末総数	東	博多	中央	南	城南	早良	西
平成27年度末総数	2,955		485	820	581	295	154	298	322
平成28年度末総数		2,972	475	842	596	292	152	295	320
増 減		17	▲ 10	22	15	▲ 3	▲ 2	▲ 3	▲ 2
と ころ て ん 製 造 業	5	5	3	1	1	-	-	-	-
お き う と 製 造 業	6	5	2	1	1	1	-	-	-
食 品 販 売 業	2,883	2,901	451	832	589	291	152	292	294
食 品 行 商	10	10	-	4	3	-	-	1	2
魚 介 類 行 商	51	51	19	4	2	-	-	2	24

4 業態別法許可施設数

平成28年度

業種別	業態別	総数	東	博多	中央	南	城南	早良	西	
飲食店営業	一般食堂 レストラン等	一般食堂	14,580	1,553	4,187	4,572	1,363	616	1,380	909
		レストラン	365	10	68	231	16	11	8	21
		すし屋	320	15	107	105	20	18	29	26
		そば屋	54	1	16	22	3	1	7	4
		うどん屋	123	5	60	41	4	2	4	7
		中華店	148	-	69	57	3	1	6	12
		料理店	159	3	67	54	12	7	7	9
		主として喫茶	367	-	93	211	19	9	6	29
	仕出し屋	243	38	69	40	34	18	28	16	
	弁当屋	962	177	186	183	151	51	104	110	
旅館	207	207	21	87	75	4	2	2	16	
その他	カフェー	465	2	452	9	-	-	1	1	
	バー	1,952	5	1,141	718	52	11	20	5	
	キャバレー	9	-	9	-	-	-	-	-	
	酒房	18	-	9	6	-	1	2	-	
	そうざい	481	77	109	99	54	34	60	48	
	自動販売機	135	21	44	41	11	2	9	7	
	その他	1,204	325	271	267	155	35	52	99	
菓子製造業	一般	1,050	146	188	284	158	63	91	120	
	パン	169	14	30	22	19	12	43	29	
	簡易	25	2	13	3	-	-	6	1	
	その他	196	69	29	30	29	3	23	13	
魚介類販売業	一般	557	105	87	154	59	25	56	71	
	冷凍魚介類	24	3	6	9	2	-	1	3	
	包装魚介類	1,104	185	325	214	123	44	106	107	
	鯨肉	2	-	-	1	-	-	1	-	
その他	14	5	-	3	2	-	2	2		
魚肉ねり製品製造業	一般	36	8	12	8	2	1	2	3	
	簡易	3	-	1	-	-	-	2	-	
	その他	11	2	2	2	2	2	-	1	
喫茶店営業	一般	213	24	84	48	18	6	12	21	
	自動販売機	1,902	297	693	445	127	55	146	139	
	その他	224	71	28	51	29	3	18	24	
アイスクリーム類製造業	一般	26	3	4	11	2	-	6	-	
	その他	12	6	3	1	1	-	-	1	
乳類販売業	一般	1,828	308	457	331	217	98	207	210	
	自動販売機	696	108	187	153	58	21	75	94	
	卸売	67	9	13	7	18	7	8	5	
	その他	5	-	1	-	-	-	-	4	
食肉処理業	食肉処理	39	17	6	2	2	1	3	8	
	食鳥肉処理	2	-	1	-	-	-	1	-	
食肉販売業	一般	472	86	113	77	60	26	60	50	
	食鳥肉(含む)	13	-	3	4	3	1	-	2	
	包装食肉	1,302	234	376	253	137	55	119	128	
	その他	6	-	1	1	-	-	-	4	
めん類製造業	一般	67	13	12	17	8	4	7	6	
	乾めん	2	1	-	1	-	-	-	-	
清涼飲料水製造業	一般	14	4	3	2	2	-	1	2	
	炭酸飲料	-	-	-	-	-	-	-	-	
氷雪製造業	一般	3	-	1	2	-	-	-	-	
	自動販売機	1	-	1	-	-	-	-	-	
氷雪販売業	一般	21	2	8	6	2	1	-	2	
	自動販売機	-	-	-	-	-	-	-	-	

5 ろ店飲食店等特殊形態営業の業態別施設数（再掲）

平成28年度

業種	業態	計	東	博多	中央	南	城南	早良	西	
飲食店	移動営業	329	96	63	45	61	21	11	32	
	ろ店	流し屋台	-	-	-	-	-	-	-	-
		定置屋台	117	3	48	66	-	-	-	-
	仮設	季節的営業	11	5	-	2	-	-	3	1
		仮設営業	747	221	160	153	95	14	38	66
	計		1,204	325	271	266	156	35	52	99
喫茶店営業	移動営業	34	9	5	3	9	1	2	5	
	ろ店	流し屋台	4	-	4	-	-	-	-	-
		定置屋台	-	-	-	-	-	-	-	-
	仮設	季節的営業	6	2	1	-	-	-	2	1
		仮設営業	180	60	18	48	20	2	14	18
	計		224	71	28	51	29	3	18	24
菓子製造業	移動営業	38	11	4	5	6	1	7	4	
	ろ店	流し屋台	1	-	-	-	1	-	-	-
		定置屋台	-	-	-	-	-	-	-	-
	仮設	季節的営業	-	-	-	-	-	-	-	-
		仮設営業	157	58	25	25	22	2	16	9
	計		196	69	29	30	29	3	23	13
アイスクリーム類製造業	ろ店	流し屋台	-	-	-	-	-	-	-	
		定置屋台	-	-	-	-	-	-	-	
	仮設	季節的営業	-	-	-	-	-	-	-	
		仮設営業	12	6	3	1	1	-	-	1
	計		12	6	3	1	1	-	-	1
魚肉ねり製品製造業	仮設	季節的営業	-	-	-	-	-	-	-	
		仮設営業	11	2	2	2	2	2	-	1
	計		11	2	2	2	2	2	-	1
魚介類販売業	移動営業	14	5	-	3	2	-	2	2	
乳類販売業	移動営業	5	-	1	-	-	-	-	4	
食肉販売業	移動営業	6	-	1	1	-	-	-	4	

6 食品衛生法による許可及び廃業件数

業 種 別	計			東			博 多			中 央		
	新規	更新	廃業	新規	更新	廃業	新規	更新	廃業	新規	更新	廃業
平成 27 年度 総 数	4,796	3,260	4,822	468	461	486	1,517	894	1,457	1,866	892	1,905
平成 28 年度 総 数	4,660	3,344	4,443	474	414	402	1,423	1,049	1,516	1,809	857	1,638
増 減	▲ 136	84	▲ 379	6	▲ 47	▲ 84	▲ 94	155	59	▲ 57	▲ 35	▲ 267
飲 食 店												
小 計	3,135	2,238	2,971	284	243	220	970	730	992	1,305	639	1,193
一般食堂・レストラン等	1,507	1,838	1,724	154	194	158	406	610	614	550	515	536
仕出し屋・弁当屋	137	138	122	25	25	21	22	28	24	27	31	20
旅 館	9	46	11	-	4	1	4	17	7	5	18	3
そ の 他	1,482	216	1,114	105	20	40	538	75	347	723	75	634
菓 子 製 造 業	347	153	307	24	24	12	86	33	94	167	34	151
乳 処 理 業	-	1	-	-	-	-	-	-	-	-	-	-
特別牛乳さく取処理業	-	-	-	-	-	-	-	-	-	-	-	-
乳 製 品 製 造 業	1	1	1	-	-	-	-	-	1	-	-	-
集 乳 業	-	-	-	-	-	-	-	-	-	-	-	-
魚 介 類 販 売 業	207	228	204	21	28	23	60	51	62	63	69	55
魚 介 類 せ り 売 営 業	-	1	-	-	-	-	-	-	-	-	1	-
魚 肉 練 り 製 品 製 造 業	10	11	10	3	2	-	4	6	5	2	1	3
食品の冷凍または冷蔵業	19	29	4	6	14	2	3	6	1	5	2	-
かん詰またはびん詰食品製造業	-	1	-	-	-	-	-	1	-	-	-	-
喫 茶 店 営 業	324	174	397	55	21	52	116	76	196	97	33	95
あ ん 類 製 造 業	-	-	-	-	-	-	-	-	-	-	-	-
アイスクリーム類製造業	4	-	2	1	-	-	1	-	1	1	-	-
乳 類 販 売 業	301	234	277	47	32	51	87	62	89	74	34	55
食 肉 処 理 業	-	8	2	-	3	1	-	2	-	-	-	1
食 肉 販 売 業	266	193	241	27	29	35	86	60	70	81	33	75
食 肉 製 品 製 造 業	-	-	-	-	-	-	-	-	-	-	-	-
乳 酸 菌 飲 料 製 造 業	-	-	-	-	-	-	-	-	-	-	-	-
食 用 油 脂 製 造 業	1	3	-	-	2	-	-	-	-	-	1	-
マーガリンまたはショートニング製造業	-	1	-	-	1	-	-	-	-	-	-	-
み そ 製 造 業	1	2	-	-	1	-	-	-	-	-	-	-
醬 油 製 造 業	-	2	-	-	1	-	-	-	-	-	1	-
ソ ー ス 類 製 造 業	-	2	-	-	1	-	-	1	-	-	-	-
酒 類 製 造 業	-	1	-	-	-	-	-	1	-	-	-	-
豆 腐 製 造 業	-	7	-	-	1	-	-	2	-	-	1	-
納 豆 製 造 業	-	-	-	-	-	-	-	-	-	-	-	-
め ん 類 製 造 業	17	19	8	2	6	2	3	6	-	6	3	3
そ う ざ い 製 造 業	25	29	17	3	3	3	7	11	5	8	4	7
添 加 物 製 造 業	-	1	-	-	-	-	-	-	-	-	-	-
食品の放射線照射業	-	-	-	-	-	-	-	-	-	-	-	-
清 涼 飲 料 水 製 造 業	1	2	-	-	2	-	-	-	-	-	-	-
氷 雪 製 造 業	-	1	-	-	-	-	-	-	-	-	1	-
氷 雪 販 売 業	1	2	2	1	-	1	-	1	-	-	-	-

南			城南			早良			西		
新規	更新	廃業	新規	更新	廃業	新規	更新	廃業	新規	更新	廃業
307	284	301	142	140	115	240	321	301	256	268	257
317	350	283	122	104	120	240	327	243	275	243	241
10	66	▲ 18	▲ 20	▲ 36	5		6	▲ 58	19	▲ 25	▲ 16
203	200	206	85	70	82	155	217	160	133	139	118
117	165	134	65	60	73	116	196	133	99	98	76
32	18	28	8	6	5	14	13	15	9	17	9
-	1	-	-	1	-	-	2	-	-	3	-
54	16	44	12	3	4	25	6	12	25	21	33
27	18	18	9	6	4	19	18	16	15	20	12
-	1	-	-	-	-	-	-	-	-	-	-
-	-	-	-	-	-	-	-	-	-	-	-
1	1	-	-	-	-	-	-	-	-	-	-
-	-	-	-	-	-	-	-	-	-	-	-
15	32	12	6	5	9	11	22	11	31	21	32
-	-	-	-	-	-	-	-	-	-	-	-
-	1	1	-	-	-	-	1	1	1	-	-
-	1	-	1	1	-	1	2	-	3	3	1
-	-	-	-	-	-	-	-	-	-	-	-
21	12	11	3	4	9	10	9	11	22	19	23
-	-	-	-	-	-	-	-	-	-	-	-
-	-	1	-	-	-	1	-	-	-	-	-
31	45	18	6	12	8	28	31	28	28	18	28
-	-	-	-	-	-	-	1	-	-	2	-
17	30	14	10	5	8	12	20	12	33	16	27
-	-	-	-	-	-	-	-	-	-	-	-
-	-	-	-	-	-	-	-	-	-	-	-
1	-	-	-	-	-	-	-	-	-	-	-
-	-	-	-	-	-	-	-	-	-	-	-
-	-	-	-	-	-	-	-	-	1	1	-
-	-	-	-	-	-	-	-	-	-	-	-
-	-	-	-	-	-	-	-	-	-	-	-
-	-	-	-	-	-	-	-	-	-	-	-
-	1	-	-	-	-	-	1	-	-	1	-
-	-	-	-	-	-	-	-	-	-	-	-
1	2	1	2	-	-	-	2	2	3	-	-
-	4	1	-	1	-	3	3	1	4	3	-
-	1	-	-	-	-	-	-	-	-	-	-
-	-	-	-	-	-	-	-	-	-	-	-
-	-	-	-	-	-	-	-	-	1	-	-
-	-	-	-	-	-	-	-	-	-	-	-
-	1	-	-	-	-	-	-	1	-	-	-

7 福岡県食品取扱条例による許可及び廃業件数

業 種 別	総数			東			博多			中央		
	新規	更新	廃業	新規	更新	廃業	新規	更新	廃業	新規	更新	廃業
平成27年度総数	490	355	602	53	53	48	199	112	271	115	63	129
平成28年度総数	527	391	510	40	50	50	238	135	216	127	75	112
増 減	37	36	▲ 92	▲ 13	▲ 3	2	39	23	▲ 55	12	12	▲ 17
ところてん製造業	-	-	-	-	-	-	-	-	-	-	-	-
おきうと製造業	-	-	1	-	-	1	-	-	-	-	-	-
食 品 販 売 業	527	391	509	40	50	49	238	135	216	127	75	112
食 品 行 商	-	-	-	-	-	-	-	-	-	-	-	-
魚 介 類 行 商	-	-	-	-	-	-	-	-	-	-	-	-

平成28年度

南			城南			早良			西		
新規	更新	廃業	新規	更新	廃業	新規	更新	廃業	新規	更新	廃業
31	33	44	12	22	16	25	30	38	55	42	56
26	52	29	9	14	11	36	29	39	51	36	53
▲ 5	19	▲ 15	▲ 3	▲ 8	▲ 5	11	▲ 1	1	▲ 4	▲ 6	▲ 3
-	-	-	-	-	-	-	-	-	-	-	-
-	-	-	-	-	-	-	-	-	-	-	-
26	52	29	9	14	11	36	29	39	51	36	53
-	-	-	-	-	-	-	-	-	-	-	-
-	-	-	-	-	-	-	-	-	-	-	-

第3目 監視活動

1 監視総数

(1) 食品衛生法の許可を要するもの

業種別	施設数 (A)	活動総数(B) = (C) + (D)									許可		
		総数	東	博多	中央	南	城南	早良	西	食検	総数	東	
平成27年度総数	32,318	38,462	2,909	5,173	5,453	1,961	1,113	1,386	1,804	18,663	5,574	475	
平成28年度総数	32,535	38,392	3,388	5,526	5,342	1,775	843	1,395	1,621	18,502	5,393	481	
小計	21,792	13,491	2,140	3,936	4,080	1,084	533	809	909	-	3,686	286	
飲食店	一般食堂・レストラン等	16,116	7,016	1,204	1,847	2,001	572	353	557	482	-	1,628	155
	仕出し屋・弁当屋	1,205	1,581	349	280	173	307	90	92	290	-	150	26
	旅館	207	113	8	47	40	1	3	2	12	-	10	-
	その他	4,264	4,781	579	1,762	1,866	204	87	158	125	-	1,898	105
菓子製造業	1,440	1,676	178	556	395	181	70	145	151	-	427	26	
乳処 理 業	3	15	-	-	-	15	-	-	-	-	-	-	
特別牛乳さく取処理業	-	-	-	-	-	-	-	-	-	-	-	-	
乳製品製造業	17	22	1	2	4	9	-	-	6	-	1	-	
集 乳 業	-	-	-	-	-	-	-	-	-	-	-	-	
魚介類販売業	1,701	18,600	240	212	198	170	81	117	183	17,399	220	21	
魚介類せり売営業	4	667	1	-	-	-	-	-	-	666	-	-	
魚肉練り製品製造業	50	139	28	37	39	15	-	14	6	-	13	3	
食品の冷凍または冷蔵業	193	171	40	27	13	11	7	12	9	52	22	6	
かん詰またはびん詰食品製造業	8	9	-	5	2	-	-	1	1	-	2	-	
喫 茶 店 営 業	2,339	631	94	178	234	44	10	22	49	-	354	56	
あ ん 類 製 造 業	5	10	1	4	2	2	-	1	-	-	-	-	
アイスクリーム類製造業	38	36	5	10	3	6	-	11	1	-	7	1	
乳 類 販 売 業	2,596	759	189	172	106	66	48	90	88	-	312	47	
食 肉 処 理 業	41	37	18	8	1	2	-	3	5	-	4	-	
食 肉 販 売 業	1,793	1,238	293	247	186	117	75	120	148	52	295	28	
食 肉 製 品 製 造 業	7	15	3	6	-	-	-	4	2	-	-	-	
乳酸菌飲料製造業	-	-	-	-	-	-	-	-	-	-	-	-	
食用油脂製造業	12	10	8	-	-	2	-	-	-	-	1	-	
マーガリンまたはショートニング製造業	1	2	2	-	-	-	-	-	-	-	-	-	
み そ 製 造 業	13	20	6	-	2	-	-	-	12	-	1	-	
醬 油 製 造 業	9	17	7	3	2	-	-	1	4	-	-	-	
ソ ー ス 類 製 造 業	10	12	4	3	2	-	-	-	3	-	-	-	
酒 類 製 造 業	9	9	-	3	-	-	2	-	4	-	-	-	
豆 腐 製 造 業	38	63	7	10	8	9	6	9	14	-	-	-	
納 豆 製 造 業	-	-	-	-	-	-	-	-	-	-	-	-	
め ん 類 製 造 業	94	117	23	24	23	22	7	10	8	-	20	3	
そ う ざ い 製 造 業	274	254	83	75	36	19	4	25	12	-	26	3	
添 加 物 製 造 業	9	10	7	2	-	1	-	-	-	-	-	-	
食品の放射線照射業	-	-	-	-	-	-	-	-	-	-	-	-	
清涼飲料水製造業	14	22	9	6	3	-	-	1	3	-	1	-	
氷 雪 製 造 業	4	336	-	-	3	-	-	-	-	333	-	-	
氷 雪 販 売 業	21	4	1	-	-	-	-	-	3	-	1	1	

前調査指導 (C)						許可後監視 (D)									施設当 監視回数 (B)/(A)
博 多	中 央	南	城 南	早 良	西	総 数	東	博 多	中 央	南	城 南	早 良	西	食 検	
1,925	2,140	331	157	260	286	32,888	2,434	3,248	3,313	1,630	956	1,126	1,518	18,663	1.2
1,602	2,276	337	139	264	294	32,999	2,907	3,924	3,066	1,438	704	1,131	1,327	18,502	1.2
1,104	1,665	212	97	173	149	9,805	1,854	2,832	2,415	872	436	636	760	-	0.6
442	614	121	72	124	100	5,388	1,049	1,405	1,387	451	281	433	382	-	0.4
26	29	34	10	14	11	1,431	323	254	144	273	80	78	279	-	1.3
4	5	-	-	1	-	103	8	43	35	1	3	1	12	-	0.5
632	1,017	57	15	34	38	2,883	474	1,130	849	147	72	124	87	-	1.1
117	209	29	10	21	15	1,249	152	439	186	152	60	124	136	-	1.2
-	-	-	-	-	-	15	-	-	-	15	-	-	-	-	5.0
-	-	-	-	-	-	-	-	-	-	-	-	-	-	-	-
-	-	1	-	-	-	21	1	2	4	8	-	-	6	-	1.3
-	-	-	-	-	-	-	-	-	-	-	-	-	-	-	-
62	72	17	6	11	31	18,380	219	150	126	153	75	106	152	17,399	10.9
-	-	-	-	-	-	667	1	-	-	-	-	-	-	666	166.8
4	5	-	-	-	1	126	25	33	34	15	-	14	5	-	2.8
3	6	-	3	1	3	149	34	24	7	11	4	11	6	52	0.9
2	-	-	-	-	-	7	-	3	2	-	-	1	1	-	1.1
118	117	24	4	11	24	277	38	60	117	20	6	11	25	-	0.3
-	-	-	-	-	-	10	1	4	2	2	-	1	-	-	2.0
1	1	-	-	3	1	29	4	9	2	6	-	8	-	-	0.9
87	82	33	6	29	28	447	142	85	24	33	42	61	60	-	0.3
3	1	-	-	-	-	33	18	5	-	2	-	3	5	-	0.9
91	102	19	10	12	33	943	265	156	84	98	65	108	115	52	0.7
-	-	-	-	-	-	15	3	6	-	-	-	4	2	-	2.1
-	-	-	-	-	-	-	-	-	-	-	-	-	-	-	-
-	-	1	-	-	-	9	8	-	-	1	-	-	-	-	0.8
-	-	-	-	-	-	2	2	-	-	-	-	-	-	-	2.0
-	-	-	-	-	1	19	6	-	2	-	-	-	11	-	1.5
-	-	-	-	-	-	17	7	3	2	-	-	1	4	-	1.9
-	-	-	-	-	-	12	4	3	2	-	-	-	3	-	1.2
-	-	-	-	-	-	9	-	3	-	-	2	-	4	-	1.0
-	-	-	-	-	-	63	7	10	8	9	6	9	14	-	1.7
-	-	-	-	-	-	-	-	-	-	-	-	-	-	-	-
3	7	1	3	-	3	97	20	21	16	21	4	10	5	-	1.2
7	9	-	-	3	4	228	80	68	27	19	4	22	8	-	0.9
-	-	-	-	-	-	10	7	2	-	1	-	-	-	-	1.1
-	-	-	-	-	-	-	-	-	-	-	-	-	-	-	-
-	-	-	-	-	1	21	9	6	3	-	-	1	2	-	1.6
-	-	-	-	-	-	336	-	-	3	-	-	-	-	333	84.0
-	-	-	-	-	-	3	-	-	-	-	-	-	3	-	0.2

(2) 臨時営業の監視件数

平成28年度

業種	総数	東	博多	中央	南	城南	早良	西
臨時営業	4,723	373	1,347	2,493	164	13	192	141

※臨時営業：催事等に際し、短期間に限り簡易な施設を用いて行う営業

※総監視件数には含まない

(3) 食品衛生法の許可を要しないもの(福岡県食品取扱条例の許可を要するものを含む)

平成28年度

	施設数	総監視数									施設当監視数	
		総数	東	博多	中央	南	城南	早良	西	食検		
平成27年度総数	15,232	26,909	1,473	1,709	1,014	353	286	512	579	20,983	1.8	
平成28年度総数	15,170	25,391	1,291	1,689	1,498	190	173	599	496	19,455	1.7	
乳さく取業	19	-	-	-	-	-	-	-	-	-	-	
漬物製造業	205	18	3	4	5	-	1	-	5	-	0.1	
許可・届出を要しない食品製造業	344	163	65	14	44	13	1	3	23	-	0.5	
野菜果物販売業	2,620	9,917	195	29	26	38	36	90	71	9,432	3.8	
そうざい販売業	1,857	486	188	98	11	12	13	68	44	52	0.3	
菓子(パン)販売業	3,222	1,340	193	386	560	13	39	70	79	-	0.4	
上記以外の食品販売業	4,378	12,445	209	1,075	818	33	47	207	85	9,971	2.8	
添加物販売業	866	237	160	3	-	-	-	41	33	-	0.3	
器具容器包装、おもちゃの製造業又は販売業	682	249	159	2	-	3	-	42	43	-	0.4	
給食施設	小計	783	503	119	53	33	78	34	73	113	-	0.6
	学校	114	115	15	17	8	23	6	28	18	-	1.0
	病院・診療所	133	88	22	13	6	19	8	9	11	-	0.7
	事業所	73	5	-	1	1	-	-	3	-	-	0.1
	その他	463	295	82	22	18	36	20	33	84	-	0.6
	届出を要しない給食施設	194	33	-	25	1	-	2	5	-	-	0.2

※平成28年度から届出を要しない給食施設を追加

(4) 福岡県食品取扱条例の許可を要するもの

平成28年度

業種別	施設数 (A)	活動総数 (B) = (C) + (D)							許可前調査指導 (C)							許可後監視 (D)							施設当監視件数 (B) / (A)					
		総数 (B)	東	博多	中央	南	城南	早良	西	食検	総数	東	博多	中央	南	城南	早良	西	食検	総数	東	博多		中央	南	城南	早良	西
平成27年度総数	2,955	11,782	294	382	282	106	98	136	10,348	620	61	276	145	36	14	32	56	10,348	11,162	233	106	137	70	84	104	80	10,348	4.0
平成28年度総数	2,972	10,979	243	420	212	76	72	120	9,709	546	40	238	134	38	9	36	51	9,709	10,433	203	182	78	38	63	84	76	9,709	3.7
ところてん製造業	5	11	10	-	1	-	-	-	-	-	-	-	-	-	-	-	-	-	11	10	-	1	-	-	-	-	-	2.2
おさうと製造業	5	7	2	2	1	2	-	-	-	-	-	-	-	-	-	-	-	-	7	2	2	1	2	-	-	-	-	1.4
食品販売業	2,901	10,961	231	418	210	74	120	127	9,709	546	40	238	134	38	9	36	51	9,709	10,415	191	180	76	36	63	84	76	9,709	3.8
食品行商	10	-	-	-	-	-	-	-	-	-	-	-	-	-	-	-	-	-	-	-	-	-	-	-	-	-	-	-
魚介類行商	51	-	-	-	-	-	-	-	-	-	-	-	-	-	-	-	-	-	-	-	-	-	-	-	-	-	-	-

(5) 重点監視指導の件数

平成28年度

重点指導施設区分		合計	東	博多	中央	南	城南	早良	西
全区共通	弁当、仕出し、惣菜製造等の大量調理施設	66	2	26	12	15	3	3	5
	ホテル、旅館、大型宴会場等の大型調理施設	146	6	55	71	-	-	10	4
	学校・病院・社会福祉施設等の給食施設	618	119	73	55	97	38	79	157
	生食魚介類提供施設	116	10	61	31	2	-	1	11
	生食用食肉類、焼肉提供施設	315	37	115	64	65	22	1	11
	生食用魚介類、生食用食肉類販売施設	170	89	45	29	5	-	2	-
	生菓子製造施設	57	1	37	17	-	-	-	2
	食品製造施設	288	157	59	48	7	9	1	7
	概ね過去3年間に食中毒、規格基準違反、苦情多発があった施設	27	17	-	6	-	4	-	-
	食中毒、違反食品、苦情等の関連施設	488	59	87	119	72	21	71	59
各区独自に計画	1,134	-	1,038	96	-	-	-	-	
計	3,425	497	1,596	548	263	97	168	256	

2 採点監視

(1) 食品衛生監視票※による採点件数，食品衛生票※による監視件数

業 種 別	食品衛生監視票による採点監視							
	総 数	東	博 多	中 央	南	城 南	早 良	西
平成 27 年 度 総 数	414	49	184	65	27	14	36	39
平成 28 年 度 総 数	355	53	147	50	24	12	29	40
小 計	186	8	98	35	13	3	13	16
飲 食 店								
一 食 ・ レ ス ト ラ ン	136	6	75	24	5	3	10	13
仕 出 し 弁 当	17	-	1	2	8	-	3	3
旅 館	21	2	14	5	-	-	-	-
そ の 他	12	-	8	4	-	-	-	-
菓 子 製 造 業	35	3	22	3	2	1	2	2
乳 処 理 業	1	-	-	-	1	-	-	-
乳 製 品 製 造 業	3	-	1	-	1	-	-	1
集 乳 業	-	-	-	-	-	-	-	-
魚 介 類 販 売 業	16	6	1	3	-	-	2	4
魚 介 類 競 り 売 り 営 業	-	-	-	-	-	-	-	-
魚 肉 練 り 製 品 製 造 業	8	2	3	1	-	1	-	1
食 品 の 冷 凍 冷 蔵 業	15	6	3	-	1	1	2	2
か ん 詰 ・ び ん 詰 食 品 製 造 業	1	-	1	-	-	-	-	-
喫 茶 店 営 業	-	-	-	-	-	-	-	-
あ ん 類 製 造 業	-	-	-	-	-	-	-	-
ア イ ス ク リ ー ム 類 製 造 業	-	-	-	-	-	-	-	-
乳 類 販 売 業	-	-	-	-	-	-	-	-
食 肉 処 理 業	9	2	3	-	1	-	-	3
食 肉 販 売 業	28	7	5	2	4	2	5	3
食 肉 製 品 製 造 業	-	-	-	-	-	-	-	-
乳 酸 菌 飲 料 製 造 業	-	-	-	-	-	-	-	-
食 用 油 脂 製 造 業	1	1	-	-	-	-	-	-
マ ー カ リ ン ・ シ ョ ー ト ニ ン グ 製 造 業	1	1	-	-	-	-	-	-
み そ 製 造 業	1	-	-	-	-	-	-	1
醬 油 製 造 業	3	1	-	1	-	-	-	1
ソ ー ス 類 製 造 業	3	1	1	-	-	-	-	1
酒 類 製 造 業	-	-	-	-	-	-	-	-
豆 腐 製 造 業	13	3	3	2	1	2	-	2
納 豆 製 造 業	-	-	-	-	-	-	-	-
め ん 類 製 造 業	11	4	3	1	-	-	2	1
そ う ざ い 製 造 業	20	8	3	2	-	2	3	2
添 加 物 製 造 業	-	-	-	-	-	-	-	-
清 涼 飲 料 水 製 造 業	-	-	-	-	-	-	-	-
氷 雪 製 造 業	-	-	-	-	-	-	-	-
氷 雪 販 売 業	-	-	-	-	-	-	-	-

※食品衛生監視票：厚生労働省通知による施設点検票

※食品衛生票：本市独自で定めた施設点検票

平成28年度

食品衛生票による監視							
総数	東	博多	中央	南	城南	早良	西
6,321	851	1,128	1,726	896	397	533	790
6,195	889	1,546	1,641	736	276	489	618
4,752	577	1,276	1,390	502	227	343	437
3,772	444	1,059	1,125	357	191	290	306
510	101	94	80	99	13	24	99
59	6	19	19	1	3	1	10
411	26	104	166	45	20	28	22
480	68	96	101	80	17	57	61
4	-	-	-	3	-	-	1
10	1	1	4	3	-	-	1
-	-	-	-	-	-	-	-
239	52	29	36	51	10	19	42
1	1	-	-	-	-	-	-
26	4	5	8	4	1	3	1
74	24	14	6	11	3	11	5
8	-	4	2	-	-	1	1
44	8	8	11	4	3	2	8
3	-	1	1	1	-	-	-
6	2	2	-	2	-	-	-
24	2	5	6	9	1	-	1
19	11	3	-	2	-	1	2
255	74	39	35	44	8	20	35
6	1	4	-	-	-	-	1
-	-	-	-	-	-	-	-
3	2	-	-	1	-	-	-
1	1	-	-	-	-	-	-
5	-	-	1	-	-	-	4
4	1	1	1	-	-	-	1
5	3	-	2	-	-	-	-
6	-	2	-	-	1	-	3
21	5	4	3	1	1	6	1
-	-	-	-	-	-	-	-
49	15	8	10	4	3	6	3
133	30	41	22	13	1	19	7
4	3	-	-	1	-	-	-
12	4	3	2	-	-	1	2
-	-	-	-	-	-	-	-
1	-	-	-	-	-	-	1

(2) 食品衛生法の許可を要しないもの（福岡県食品取扱条例の許可を要するものを含む）

業 種 別	食品衛生監視票による採点監視							
	総数	東	博多	中央	南	城南	早良	西
平成 27 年 度 総 数	20	18	-	-	2	-	-	-
平成 28 年 度 総 数	27	13	5	2	4	1	-	2
乳 さ く 取 業	-	-	-	-	-	-	-	-
漬 物 製 造 業	-	-	-	-	-	-	-	-
許可・届出を要しない食品製造業	27	13	5	2	4	1	-	2
野 菜 果 物 販 売 業	-	-	-	-	-	-	-	-
菓 子（パンを含む）販 売 業	-	-	-	-	-	-	-	-
上 記 以 外 の 食 品 販 売 業	-	-	-	-	-	-	-	-
添 加 物 の 製 造 業	-	-	-	-	-	-	-	-
添 加 物 の 販 売 業	-	-	-	-	-	-	-	-
器 具・容 器・お も ち ゃ の 製 造 業 又 は 販 売 業	-	-	-	-	-	-	-	-
給食施設	小 計	-	-	-	-	-	-	-
	集 団 給 食							
	学 校	-	-	-	-	-	-	-
	病 院 ・ 診 療 所	-	-	-	-	-	-	-
	事 業 所	-	-	-	-	-	-	-
	そ の 他	-	-	-	-	-	-	-
許可を要しない給食施設	-	-	-	-	-	-	-	

※平成28年度から届出を要しない給食施設を追加

(3) 福岡県食品取扱条例の許可を要するもの

業 種 別	食品衛生監視票による採点監視							
	総数	東	博多	中央	南	城南	早良	西
平成 27 年 度 総 数	-	-	-	-	-	-	-	-
平成 28 年 度 総 数	-	-	-	-	-	-	-	-
と ころ て ん 製 造 業	-	-	-	-	-	-	-	-
お き う と 製 造 業	-	-	-	-	-	-	-	-
食 品 販 売 業	-	-	-	-	-	-	-	-
食 品 行 商	-	-	-	-	-	-	-	-
魚 介 類 行 商	-	-	-	-	-	-	-	-

※食品衛生監視票：厚生労働省通知による施設点検票

※食品衛生票：本市独自で定めた施設点検票

平成28年度

食品衛生票による監視							
総数	東	博多	中央	南	城南	早良	西
162	22	3	3	1	-	47	86
207	24	4	37	4	-	20	118
-	-	-	-	-	-	-	-
1	-	-	1	-	-	-	-
28	24	2	-	1	-	-	1
1	-	-	-	-	-	1	-
-	-	-	-	-	-	-	-
1	-	-	-	-	-	1	-
-	-	-	-	-	-	-	-
-	-	-	-	-	-	-	-
-	-	-	-	-	-	-	-
172	-	1	36	3	-	18	114
32	-	-	8	-	-	7	17
13	-	-	7	3	-	3	-
12	-	-	1	-	-	-	11
115	-	1	20	-	-	8	86
4	-	1	-	-	-	-	3

平成28年度

食品衛生票による監視							
総数	東	博多	中央	南	城南	早良	西
35	2	6	15	3	-	1	8
38	14	4	9	9	-	2	-
2	1	-	1	-	-	-	-
1	-	-	1	-	-	-	-
35	13	4	7	9	-	2	-
-	-	-	-	-	-	-	-
-	-	-	-	-	-	-	-

3 苦 情 処 理

(1) 苦情届出状況

平成28年度

苦情対象施設	総 数	あ市 っ内 に 原 因 の が	あ市 っ外 に 原 因 の が	な異 か つ 常 た も の が	不 明
総 数	497	136	17	37	307
飲 食 店	286	89	4	16	177
仕 出 し ・ 弁 当	48	12	2	3	31
菓 子 製 造 業	20	2	2	5	11
魚 介 類 販 売 業	18	5	-	-	13
魚 肉 ね り 製 品 製 造 業	2	1	-	-	1
び ん ・ か ん 詰 食 品 製 造 業	-	-	-	-	-
喫 茶 店 営 業	1	-	-	-	1
乳 製 品 製 造 業	1	-	-	-	1
乳 類 販 売 業	3	1	-	-	2
食 肉 販 売 業	19	8	-	4	7
食 肉 製 品 製 造 業	-	-	-	-	-
食 用 油 脂 製 造 業	-	-	-	-	-
豆 腐 製 造 業	-	-	-	-	-
め ん 類 製 造 業	1	-	-	-	1
そ う ざ い 製 造 業	2	-	-	-	2
清 涼 飲 料 水 製 造 業	2	-	-	-	2
そ う ざ い 販 売 業	5	2	1	-	2
菓 子 (パ ン を 含 む) 販 売	5	1	1	-	3
野 菜 ・ 果 物 販 売 業	8	3	-	1	4
上 記 以 外 食 品 販 売 業	37	6	4	3	24
そ の 他 の 食 品 製 造 業	14	1	3	3	7
集 団 給 食 施 設	4	4	-	-	-
家 庭 内	2	-	-	-	2
そ の 他	19	1	-	2	16

(2) 食品別苦情届出内容

平成28年度

苦情対象食品	総 数	表 示	体 調 異 常	異 物 混 入	異 味 ・ 異 臭	取 扱 不 良	変 質 腐 敗	カ ビ	そ の 他
総 数		16	187	109	25	52	17	12	79
食肉・卵及び加工品	26	3	7	4	1	3	4	-	4
めん類	1	-	-	1	-	-	-	-	-
飲食店・仕出し・弁当	277	6	146	63	10	30	2	2	18
魚介類	14	1	5	1	1	1	4	1	-
魚介類加工品	7	-	2	2	2	1	-	-	-
魚肉練り製品	2	-	1	-	-	1	-	-	-
菓子	20	-	6	7	-	3	2	2	-
びん・かん詰	2	-	2	-	-	-	-	-	-
野菜・果物	13	1	-	3	4	-	4	1	-
そうざい	16	2	3	7	1	1	-	1	1
パン	7	-	-	4	-	2	-	-	1
乳製品	3	-	-	2	-	1	-	-	-
乳類	5	-	-	-	3	1	-	-	1
清涼飲料水	6	-	1	4	1	-	-	-	-
冷凍食品	3	-	1	1	-	-	1	-	-
その他の食品	32	3	13	10	2	-	-	3	1
食品以外	63	-	-	-	-	8	-	2	53

4 食品一斉監視

食中毒の危険性が高まる時期や食品の流通量が多くなる時期（春期，夏期，年末）に一斉監視を実施したほか，全国規模のスポーツ大会等のイベント開催時に宿泊施設や弁当調製施設に関する情報を入手し，事前指導や当日の監視指導を実施した。

また，各一斉監視期間を「食品表示監視強化月間」とし，期間中食品表示に関する重点的な監視指導を実施した。

(1) 春期食品一斉監視

① 概要

春期行楽期には多くのイベント等が開催され，食品の流通量も増えることから，食品の安全性確保のため，食品関連施設（製造所や販売所）の監視や，食品の収去検査を重点的に行った。

② 実施期間

平成 28 年 4 月 1 日（金）から 5 月 6 日（金）まで

③ 監視結果

食品衛生監視員が市内の食品関係営業施設（延べ 5,040 施設）の監視を実施し，市内に流通する食品 266 検体（国産品 244 検体，輸入品 22 検体）の収去検査を行った。監視及び収去の結果，10 件の食品衛生法及び食品表示法の違反を発見し，販売の中止や販売方法の改善，再発防止等について指導を行った。

【監視結果】

	監視件数	表示以外の 違反件数	表示 違反件数	処分又は 措置の件数
食品衛生法の許可を要する施設	2,904	4	1	5
食品衛生法の許可を要しない施設	2,136	1	2	3
合計	5,040	5	3	8

【収去検査】

	検査検体数	違反件数	
		規格基準	表示基準
国産品	244	-	2
輸入品	22	-	-
合計	266	-	2

(2) 夏期食品一斉監視

① 概要

食中毒等の多発が懸念される夏期において、飲食に起因する危害の発生を未然に防止するため、食品の衛生的な取り扱い、食品添加物の適正な使用、食品及び食品添加物の適正な表示等の実施について監視指導を強化した。

② 実施期間

平成 28 年 7 月 1 日（金）から 7 月 31 日（日）まで

③ 監視結果

食品衛生監視員が市内の食品関係営業施設（延べ 6,223 施設）の監視を実施し、市内に流通する食品 302 検体（国産品 276 検体、輸入品 26 検体）の収去検査を行った。監視及び収去の結果、67 件の食品衛生法及び食品表示法の違反を発見し、販売の中止や販売方法の改善、再発防止等について指導を行った。

【監視結果】

	監視件数	表示以外の 違反件数	表示 違反件数	処分又は 措置の件数
食品衛生法の許可を要する施設	3,195	17	4	21
食品衛生法の許可を要しない施設	3,028	19	25	44
合計	6,223	36	29	65

【収去検査】

	検査検体数	違反件数	
		規格基準	表示基準
国産品	276	2	-
輸入品	26	-	-
合計	302	2	-

(3) 食品、添加物等の年末一斉監視

① 概要

多種類の食品が短期間に大量かつ広範囲に流通する年末において、飲食に起因する危害の発生を未然に防止するため、食品の衛生的な取り扱い、食品添加物の適正な使用、適正な表示等の実施について監視指導を強化した。

② 実施期間

平成 28 年 12 月 1 日（木）から 12 月 31 日（土）まで

③ 監視結果

食品衛生監視員が市内の食品関係営業施設（延べ 6,312 施設）の監視を実施し，市内に流通する食品 167 検体（国産品 159 検体，輸入品 8 検体）の収去検査を行った。監視及び収去の結果，58 件の食品衛生法及び食品表示法の違反を発見し，販売の中止や販売方法の改善，再発防止等について指導を行った。

【監視結果】

	監視件数	表示以外の 違反件数	表示 違反件数	処分又は 措置の件数
食品衛生法の許可を要する施設	3,648	21	15	36
食品衛生法の許可を要しない施設	2,664	12	10	22
合計	6,312	33	25	58

【収去検査】

	検査検体数	違反件数	
		規格基準	表示基準
国産品	159	-	-
輸入品	8	-	-
合計	167	-	-

第4目 収去等検査

1 一般食品等

(1) 一般食品等の収去検査

品名	27年度検体数	28年度検体数	理化学試験																
			検査件数												不適合数				
			27年度総数	28年度総数	東	博多	中央	南	城南	早良	西	食検	食肉	27年度総数	28年度総数	東	博多	中央	南
平成27年度総数	3,572		2,388		128	135	138	85	34	77	81	341	1,369	17		1	-	2	1
平成28年度総数		3,602		2,367	129	139	140	73	30	49	61	375	1,371		16	3	-	-	3
魚介類	316	316	140	118	8	8	17	8	-	5	10	62	-	-	1	-	-	-	-
小計	8	4	4	4	-	-	-	-	-	-	-	4	-	-	-	-	-	-	-
冷凍食品	無加熱摂取冷凍食品	8	4	4	4	-	-	-	-	-	-	4	-	-	-	-	-	-	-
	凍結直前に加熱された加熱後摂取冷凍食品	-	-	-	-	-	-	-	-	-	-	-	-	-	-	-	-	-	-
	凍結直前未加熱の加熱後摂取冷凍食品	-	-	-	-	-	-	-	-	-	-	-	-	-	-	-	-	-	-
	生食用冷凍鮮魚介類	-	-	-	-	-	-	-	-	-	-	-	-	-	-	-	-	-	-
魚介類加工品	273	248	149	134	41	28	20	12	2	6	5	20	-	1	2	2	-	-	-
肉卵類及びその加工品	1,574	1,603	1,403	1,402	7	10	3	1	1	4	5	-	1,371	11	6	-	-	-	-
乳製品	46	32	23	16	2	2	2	9	-	-	1	-	-	-	-	-	-	-	-
乳類加工品	4	-	2	-	-	-	-	-	-	-	-	-	-	-	-	-	-	-	-
アイスクリーム類・氷菓	50	48	6	7	1	2	-	2	1	1	-	-	-	-	2	1	-	-	1
穀類及びその加工品	192	158	85	63	10	20	10	5	3	4	11	-	-	1	-	-	-	-	-
野菜類・果物及びその加工品	752	765	386	403	22	24	28	15	8	10	7	289	-	3	2	-	-	-	-
菓子類	177	219	93	95	4	18	36	10	8	8	11	-	-	1	3	-	-	-	2
清涼飲料水	80	109	10	42	11	8	8	7	-	4	4	-	-	-	-	-	-	-	-
酒精飲料	17	19	17	19	2	4	4	2	2	2	3	-	-	-	-	-	-	-	-
氷雪	4	2	-	-	-	-	-	-	-	-	-	-	-	-	-	-	-	-	-
水	-	-	-	-	-	-	-	-	-	-	-	-	-	-	-	-	-	-	-
かん詰・びん詰食品	32	22	30	21	7	8	4	-	2	-	-	-	-	-	-	-	-	-	-
その他の食品	29	46	22	32	12	6	8	-	1	3	2	-	-	-	-	-	-	-	-
添加物及びその製剤	3	3	3	3	2	1	-	-	-	-	-	-	-	-	-	-	-	-	-
器具及び容器包装	9	1	9	1	-	-	-	-	-	1	-	-	-	-	-	-	-	-	-
おもちゃ	6	7	6	7	-	-	-	2	2	1	2	-	-	-	-	-	-	-	-

不適合件数					細菌試験																不適合件数					
城南	早良	西	食検	食肉	27年度総数	28年度総数	東	博多	中央	南	城南	早良	西	食検	食肉	27年度総数	28年度総数	東	博多	中央	南	城南	早良	西	食検	食肉
-	-	1	1	11	1,184	/	166	193	173	169	99	118	128	138	-	5	/	1	1	-	-	2	-	1	-	-
1	-	-	3	6	/	1,235	184	208	179	187	107	127	137	106	-	/	4	-	-	-	-	2	1	1	-	-
-	-	-	1	-	176	198	18	15	20	25	9	20	23	68	-	-	-	-	-	-	-	-	-	-	-	-
-	-	-	-	-	4	-	-	-	-	-	-	-	-	-	-	-	-	-	-	-	-	-	-	-	-	-
-	-	-	-	-	4	-	-	-	-	-	-	-	-	-	-	-	-	-	-	-	-	-	-	-	-	-
-	-	-	-	-	-	-	-	-	-	-	-	-	-	-	-	-	-	-	-	-	-	-	-	-	-	-
-	-	-	-	-	-	-	-	-	-	-	-	-	-	-	-	-	-	-	-	-	-	-	-	-	-	-
-	-	-	-	-	-	-	-	-	-	-	-	-	-	-	-	-	-	-	-	-	-	-	-	-	-	-
-	-	-	-	-	124	114	32	23	15	8	5	7	4	20	-	-	-	-	-	-	-	-	-	-	-	-
-	-	-	-	6	171	201	19	61	41	10	13	19	38	-	-	1	-	-	-	-	-	-	-	-	-	-
-	-	-	-	-	23	16	2	2	2	9	-	-	1	-	-	-	-	-	-	-	-	-	-	-	-	-
-	-	-	-	-	2	-	-	-	-	-	-	-	-	-	-	-	-	-	-	-	-	-	-	-	-	-
-	-	-	-	-	44	41	7	8	3	2	7	8	6	-	-	-	3	-	-	-	-	1	1	1	-	-
-	-	-	-	-	107	95	9	15	10	15	19	13	14	-	-	-	-	-	-	-	-	-	-	-	-	-
-	-	-	2	-	366	362	65	51	53	77	37	32	29	18	-	-	-	-	-	-	-	-	-	-	-	-
1	-	-	-	-	84	124	13	17	20	31	9	20	14	-	-	-	-	-	-	-	-	-	-	-	-	-
-	-	-	-	-	70	67	15	12	11	7	8	7	7	-	-	4	1	-	-	-	-	1	-	-	-	-
-	-	-	-	-	-	-	-	-	-	-	-	-	-	-	-	-	-	-	-	-	-	-	-	-	-	-
-	-	-	-	-	4	2	-	-	1	-	-	-	1	-	-	-	-	-	-	-	-	-	-	-	-	-
-	-	-	-	-	-	-	-	-	-	-	-	-	-	-	-	-	-	-	-	-	-	-	-	-	-	-
-	-	-	-	-	2	1	-	1	-	-	-	-	-	-	-	-	-	-	-	-	-	-	-	-	-	-
-	-	-	-	-	7	14	4	3	3	3	-	1	-	-	-	-	-	-	-	-	-	-	-	-	-	-
-	-	-	-	-	-	-	-	-	-	-	-	-	-	-	-	-	-	-	-	-	-	-	-	-	-	-
-	-	-	-	-	-	-	-	-	-	-	-	-	-	-	-	-	-	-	-	-	-	-	-	-	-	-

(2) 食中毒菌汚染実態調査結果 (収去検査・再掲)

検体名	検体数	陽性数		
		サルモネラ	腸管出血性大腸菌	カンピロバクター
食肉及び食肉製品	22	1	-	1
漬け物	8	-	-	-
果実・野菜及び茶	24	-	-	-
計	54	1	-	1

(3) 食品中の放射性物質の測定結果 (収去検査・再掲)

検体種別	検体数	検出数
農産品	18	-
水産品	2	-
計	20	-

2 乳 等

(1) 乳処理量

平成28年度

区 分	瞬間殺菌			75℃以上			63℃～65℃			その他の乳
	牛 乳	加 工 乳		牛 乳	加 工 乳		牛 乳	加 工 乳		
		乳脂肪分 3%以上	乳脂肪分 3%未満		乳脂肪分 3%以上	乳脂肪分 3%未満		乳脂肪分 3%以上	乳脂肪分 3%未満	
27年度計	33,623	-	-	6,629	-	-	-	-	-	2,756
28年度計	34,866	-	-	6,513	-	-	-	-	-	3,028

(単位：k1)

(2) 乳等の収去検査

平成28年度

		乳及び乳製品の成分規格の定めのある事項に関する検査										乳及び乳製品の成分規格の定めのない事項に関する検査																	
		微生物学的検査検体数				理化学的検査検体数				不適検体数		不適理由 (延数)						検査検体数											
		総数	細菌数	大腸菌群	総数	動物用医薬品	無脂乳固形分	乳脂肪	比重	酸度	不適検体数	無脂乳固形分	乳脂肪	比重	酸度	細菌数	大腸菌群	残留農薬	動物用医薬品	総数	カンピロバクター	サルモネラ	ブドウ球菌	ブ菌エンテロトキシン	残留農薬	動物用医薬品	P C B	その他	検査項目数 (延べ)
生乳	4	4	-	4	4	-	4	4	-	-	-	-	-	-	-	-	-	-	4	4	4	4	-	4	-	-	-	20	
牛乳	3	3	-	3	3	-	3	3	-	-	-	-	-	-	-	-	-	-	3	3	3	3	3	3	-	-	-	18	
成分調整牛乳	-	-	-	-	-	-	-	-	-	-	-	-	-	-	-	-	-	-	-	-	-	-	-	-	-	-	-	-	
低脂肪牛乳	-	-	-	-	-	-	-	-	-	-	-	-	-	-	-	-	-	-	-	-	-	-	-	-	-	-	-	-	
無脂肪牛乳	-	-	-	-	-	-	-	-	-	-	-	-	-	-	-	-	-	-	-	-	-	-	-	-	-	-	-	-	
加工乳	-	-	-	-	-	-	-	-	-	-	-	-	-	-	-	-	-	-	-	-	-	-	-	-	-	-	-	-	-
その他の乳	-	-	-	-	-	-	-	-	-	-	-	-	-	-	-	-	-	-	-	-	-	-	-	-	-	-	-	-	-
計	7	7	4	7	7	3	7	7	7	-	3	7	7	7	-	-	-	-	7	7	7	7	7	3	7	-	-	38	

第5目 食中毒（平成28年度）

1 原因食品別発生状況

	計	飲食店等の料理	生食用魚介類	不明
件数	28	17	6	5
患者数	476	371	7	98
死者数	-	-	-	-

2 病因物質別発生状況

	計	カンピロバクター	アニサキス	ノロウイルス	サルモネラ属菌	ウェルシュ菌	セラチア菌	黄色ブドウ球菌
件数	28	11	10	3	1	1	1	1
患者数	476	312	11	31	87	20	9	6
死者数	-	-	-	-	-	-	-	-

3 原因施設別発生状況

	計	飲食店	販売店	不明
件数	28	17	4	7
患者数	476	371	5	100
死者数	-	-	-	-

4 月別発生状況

	計	4月	5月	6月	7月	8月	9月	10月	11月	12月	1月	2月	3月
件数	28	-	1	5	2	3	5	5	3	1	2	1	-
患者数	476	-	266	41	3	5	16	31	94	15	4	1	-
死者数	-	-	-	-	-	-	-	-	-	-	-	-	-

5 平成28年度食中毒発生状況

番号	発生日	発生場所	摂食者数	患者数	死者	原因食品	病因物質	血清型別等	原因施設	摂取場所	備考	保健所
1	5月1日	中央区	不明	266	-	鶏ささみ寿司 鶏むね肉たたき寿司	カンピロバクター・ジュ ジュニ/コリ		飲食店	飲食店	勧告書交付	中央
2	6月6日	中央区	15	12	-	不明(居酒屋料理)	カンピロバクター・ジュ ジュニ/コリ		飲食店	飲食店	営業停止2日間	中央
3	6月16日	城南区	1	1	-	不明(海鮮丼又はさ ばの刺身)	アニサキス		不明	家庭	原因(疑い)施設 (2施設)の営業者に 指導票交付	城南
4	6月21日	中央区	1	1	-	サバの刺身	アニサキス		飲食店	飲食店	指導票交付	中央
5	6月21日	中央区	9	7	-	不明(居酒屋料理)	カンピロバクター・ジュ ジュニ/コリ		飲食店	飲食店	営業停止2日間	中央
6	6月27日	中央区	45	20	-	不明(6月27日に製 造した弁当)	ウェルシュ菌		飲食店	病院 その他	営業停止3日間	中央
7	7月8日	城南区	3	2	-	マサバ	アニサキス		販売店	家庭	指導票交付	城南
8	7月23日	城南区	2	1	-	サバ	アニサキス		販売店	家庭	指導票交付	城南
9	8月3日	博多区	1	1	-	サバの刺身の調味 付け(ごまさば)	アニサキス		飲食店	飲食店	指導票交付	博多
10	8月17日	東区	不明	2	-	不明	カンピロバクター・ジュ ジュニ/コリ		不明	不明		東
11	8月23日	東区	不明	2	-	不明	カンピロバクター・ジュ ジュニ/コリ		不明	不明		東
12	9月5日	中央区	1	1	-	魚の刺身	アニサキス		飲食店	飲食店	指導票交付	中央
13	9月11日	中央区	2	1	-	ゴマサバ	アニサキス		飲食店	飲食店	指導票交付	中央
14	9月13日	早良区	12	9	-	エビピラフ	セレウス菌		飲食店	事業場 事業所等	営業停止2日間	早良
15	9月18日	博多区	3	3	-	不明(鶏レバ刺しを含 む鶏料理)	カンピロバクター・ジュ ジュニ/コリ		飲食店	飲食店	営業停止2日間	博多
16	9月30日	南区	不明	2	-	不明	カンピロバクター・ジュ ジュニ/コリ		不明	不明		南
17	10月3日	東区	不明	5	-	不明	カンピロバクター・ジュ ジュニ/コリ		不明	不明		東
18	10月16日	中央区	6	4	-	不明(居酒屋料理)	カンピロバクター・ジュ ジュニ/コリ		飲食店	飲食店	営業停止2日間	中央
19	10月20日	南区	5	5	-	不明(居酒屋料理)	カンピロバクター・ジュ ジュニ/コリ		飲食店	飲食店	営業停止2日間	南
20	10月22日	中央区	7	4	-	不明(居酒屋料理)	カンピロバクター・ジュ ジュニ/コリ		飲食店	飲食店	営業停止2日間	中央
21	10月22日	中央区	16	13	-	不明(10月21日に提 供された食事)	ノロウイルス	G II.17	飲食店	飲食店	営業停止2日間	中央
22	11月6日	中央区	6	6	-	不明(弁当)	ぶどう球菌		飲食店	事業場 事業所等	営業停止2日間	中央
23	11月8日	西区	1	1	-	アジの刺身	アニサキス		販売店	家庭	指導票交付	西
24	11月28日	国外(福 岡空港 到着)	不明	87	-	不明	サルモネラ属菌	サルモネラ・エンテ リテイdis	不明	不明	国外発生 (到着空港管轄)	博多
25	12月19日	早良区	64	15	-	不明(居酒屋料理)	ノロウイルス	G II.4	飲食店	飲食店	営業停止1日間	早良
26	1月10日	中央区	5	3	-	1月8日に提供された 食事	ノロウイルス	G II	飲食店	飲食店	営業停止2日間	中央
27	1月16日	城南区	不明	1	-	不明(ゴマサバの刺 身又はイカ・サーモ ン・白身魚の寿司)	アニサキス		不明	不明		城南
28	2月26日	東区	1	1	-	真さば刺身	アニサキス		販売店	家庭		東
計				476	-							

第6目 措置・処分

1 行政処分等

(1) 食品衛生法の許可を要するもの

業種別	総数											告 発	営業禁止、停止							
	27 年度 総数	28 年度 総数	東	博 多	中 央	南	城 南	早 良	西	食 検	総 数		東	博 多	中 央	南	城 南	早 良	西	総 数
平成27年度総数	644		57	105	132	178	40	45	49	38	-	12	-	1	6	1	2	1	1	-
平成28年度総数		480	38	63	117	71	35	43	56	57	-	12	-	1	8	1	-	2	-	-
小計	454	294	25	43	101	40	24	28	33	-	-	12	-	1	8	1	-	2	-	-
飲食店	一般食堂・レストラン	299	158	11	8	73	13	17	18	18	-	12	-	1	8	1	-	2	-	-
	仕出し・弁当	110	114	12	30	20	27	3	9	13	-	-	-	-	-	-	-	-	-	-
	旅館	1	-	-	-	-	-	-	-	-	-	-	-	-	-	-	-	-	-	-
	その他	44	22	2	5	8	-	4	1	2	-	-	-	-	-	-	-	-	-	-
菓子製造業	26	29	4	7	2	8	1	4	3	-	-	-	-	-	-	-	-	-	-	-
乳処理業	-	-	-	-	-	-	-	-	-	-	-	-	-	-	-	-	-	-	-	-
特別牛乳さく取処理業	-	-	-	-	-	-	-	-	-	-	-	-	-	-	-	-	-	-	-	-
乳製品製造業	1	1	-	-	-	-	-	-	1	-	-	-	-	-	-	-	-	-	-	-
集乳業	-	-	-	-	-	-	-	-	-	-	-	-	-	-	-	-	-	-	-	-
魚介類販売業	72	69	2	8	9	10	6	5	13	16	-	-	-	-	-	-	-	-	-	-
魚介類せり売り業	20	41	-	-	-	-	-	-	-	41	-	-	-	-	-	-	-	-	-	-
魚肉ねり製品製造業	7	6	1	1	2	2	-	-	-	-	-	-	-	-	-	-	-	-	-	-
食品の冷凍または冷蔵業	-	-	-	-	-	-	-	-	-	-	-	-	-	-	-	-	-	-	-	-
かん詰・びん詰食品製造業	-	-	-	-	-	-	-	-	-	-	-	-	-	-	-	-	-	-	-	-
喫茶店営業	1	3	2	-	-	1	-	-	-	-	-	-	-	-	-	-	-	-	-	-
あん類製造業	-	-	-	-	-	-	-	-	-	-	-	-	-	-	-	-	-	-	-	-
アイスクリーム類製造業	-	2	1	-	-	1	-	-	-	-	-	-	-	-	-	-	-	-	-	-
乳類販売業	9	5	-	-	2	2	-	1	-	-	-	-	-	-	-	-	-	-	-	-

処分件数														処分以外の措置件数											
回収命令								その他の処分																	
東	博多	中央	南	城南	早良	西	食検	総数	東	博多	中央	南	城南	早良	西	食検	総数	東	博多	中央	南	城南	早良	西	食検
-	-	-	-	-	-	-	-	2	1	1	-	-	-	-	-	-	630	56	103	126	177	38	44	48	38
-	-	-	-	-	-	-	-	1	-	-	1	-	-	-	-	-	467	38	62	108	70	35	41	56	57
-	-	-	-	-	-	-	-	-	-	-	1	-	-	-	-	-	281	25	42	92	39	24	26	33	-
-	-	-	-	-	-	-	-	-	-	-	-	-	-	-	-	-	146	11	7	65	12	17	16	18	-
-	-	-	-	-	-	-	-	-	-	-	-	-	-	-	-	-	114	12	30	20	27	3	9	13	-
-	-	-	-	-	-	-	-	-	-	-	-	-	-	-	-	-	-	-	-	-	-	-	-	-	-
-	-	-	-	-	-	-	-	-	-	-	1	-	-	-	-	-	21	2	5	7	-	4	1	2	-
-	-	-	-	-	-	-	-	-	-	-	-	-	-	-	-	-	29	4	7	2	8	1	4	3	-
-	-	-	-	-	-	-	-	-	-	-	-	-	-	-	-	-	-	-	-	-	-	-	-	-	-
-	-	-	-	-	-	-	-	-	-	-	-	-	-	-	-	-	-	-	-	-	-	-	-	-	-
-	-	-	-	-	-	-	-	-	-	-	-	-	-	-	-	-	1	-	-	-	-	-	-	1	-
-	-	-	-	-	-	-	-	-	-	-	-	-	-	-	-	-	-	-	-	-	-	-	-	-	-
-	-	-	-	-	-	-	-	-	-	-	-	-	-	-	-	-	69	2	8	9	10	6	5	13	16
-	-	-	-	-	-	-	-	-	-	-	-	-	-	-	-	-	41	-	-	-	-	-	-	-	41
-	-	-	-	-	-	-	-	-	-	-	-	-	-	-	-	-	6	1	1	2	2	-	-	-	-
-	-	-	-	-	-	-	-	-	-	-	-	-	-	-	-	-	-	-	-	-	-	-	-	-	-
-	-	-	-	-	-	-	-	-	-	-	-	-	-	-	-	-	-	-	-	-	-	-	-	-	-
-	-	-	-	-	-	-	-	-	-	-	-	-	-	-	-	-	3	2	-	-	1	-	-	-	-
-	-	-	-	-	-	-	-	-	-	-	-	-	-	-	-	-	-	-	-	-	-	-	-	-	-
-	-	-	-	-	-	-	-	-	-	-	-	-	-	-	-	-	2	1	-	-	1	-	-	-	-
-	-	-	-	-	-	-	-	-	-	-	-	-	-	-	-	-	5	-	-	2	2	-	1	-	-

業種別	総数											告 発	営業禁止、停止							
	27 年度 総数	28 年度 総数	東	博 多	中 央	南	城 南	早 良	西	食 検	総 数		東	博 多	中 央	南	城 南	早 良	西	総 数
食肉処理業	-	1	-	-	-	-	-	1	-	-	-	-	-	-	-	-	-	-	-	
食肉販売業	42	23	2	1	1	6	4	3	6	-	-	-	-	-	-	-	-	-	-	
食肉製品製造業	3	2	-	1	-	-	-	1	-	-	-	-	-	-	-	-	-	-	-	
乳酸菌飲料製造業	-	-	-	-	-	-	-	-	-	-	-	-	-	-	-	-	-	-	-	
食用油脂製造業	-	-	-	-	-	-	-	-	-	-	-	-	-	-	-	-	-	-	-	
マーガリン・ショートニング製造業	-	-	-	-	-	-	-	-	-	-	-	-	-	-	-	-	-	-	-	
みそ製造業	1	-	-	-	-	-	-	-	-	-	-	-	-	-	-	-	-	-	-	
醤油製造業	-	-	-	-	-	-	-	-	-	-	-	-	-	-	-	-	-	-	-	
ソース類製造業	-	-	-	-	-	-	-	-	-	-	-	-	-	-	-	-	-	-	-	
酒類製造業	-	-	-	-	-	-	-	-	-	-	-	-	-	-	-	-	-	-	-	
豆腐製造業	1	-	-	-	-	-	-	-	-	-	-	-	-	-	-	-	-	-	-	
納豆製造業	-	-	-	-	-	-	-	-	-	-	-	-	-	-	-	-	-	-	-	
めん類製造業	-	1	-	-	-	1	-	-	-	-	-	-	-	-	-	-	-	-	-	
そうざい製造業	7	3	1	2	-	-	-	-	-	-	-	-	-	-	-	-	-	-	-	
添加物製造業	-	-	-	-	-	-	-	-	-	-	-	-	-	-	-	-	-	-	-	
食品の放射線照射業	-	-	-	-	-	-	-	-	-	-	-	-	-	-	-	-	-	-	-	
清涼飲料水製造業	-	-	-	-	-	-	-	-	-	-	-	-	-	-	-	-	-	-	-	
氷雪製造業	-	-	-	-	-	-	-	-	-	-	-	-	-	-	-	-	-	-	-	
氷雪販売業	-	-	-	-	-	-	-	-	-	-	-	-	-	-	-	-	-	-	-	

処分件数														処分以外の措置件数											
回収命令								その他の処分																	
東	博多	中央	南	城南	早良	西	食検	総数	東	博多	中央	南	城南	早良	西	食検	総数	東	博多	中央	南	城南	早良	西	食検
-	-	-	-	-	-	-	-	-	-	-	-	-	-	-	-	-	1	-	-	-	-	-	1	-	-
-	-	-	-	-	-	-	-	-	-	-	-	-	-	-	-	-	23	2	1	1	6	4	3	6	-
-	-	-	-	-	-	-	-	-	-	-	-	-	-	-	-	-	2	-	1	-	-	-	1	-	-
-	-	-	-	-	-	-	-	-	-	-	-	-	-	-	-	-	-	-	-	-	-	-	-	-	-
-	-	-	-	-	-	-	-	-	-	-	-	-	-	-	-	-	-	-	-	-	-	-	-	-	-
-	-	-	-	-	-	-	-	-	-	-	-	-	-	-	-	-	-	-	-	-	-	-	-	-	-
-	-	-	-	-	-	-	-	-	-	-	-	-	-	-	-	-	-	-	-	-	-	-	-	-	-
-	-	-	-	-	-	-	-	-	-	-	-	-	-	-	-	-	-	-	-	-	-	-	-	-	-
-	-	-	-	-	-	-	-	-	-	-	-	-	-	-	-	-	-	-	-	-	-	-	-	-	-
-	-	-	-	-	-	-	-	-	-	-	-	-	-	-	-	-	-	-	-	-	-	-	-	-	-
-	-	-	-	-	-	-	-	-	-	-	-	-	-	-	-	-	-	-	-	-	-	-	-	-	-
-	-	-	-	-	-	-	-	-	-	-	-	-	-	-	-	-	-	-	-	-	-	-	-	-	-
-	-	-	-	-	-	-	-	-	-	-	-	-	-	-	-	-	-	-	-	-	-	-	-	-	-
-	-	-	-	-	-	-	-	-	-	-	-	-	-	-	-	-	-	-	-	-	-	-	-	-	-
-	-	-	-	-	-	-	-	-	-	-	-	-	-	-	-	-	1	-	-	-	1	-	-	-	-
-	-	-	-	-	-	-	-	-	-	-	-	-	-	-	-	-	3	1	2	-	-	-	-	-	-
-	-	-	-	-	-	-	-	-	-	-	-	-	-	-	-	-	-	-	-	-	-	-	-	-	-
-	-	-	-	-	-	-	-	-	-	-	-	-	-	-	-	-	-	-	-	-	-	-	-	-	-
-	-	-	-	-	-	-	-	-	-	-	-	-	-	-	-	-	-	-	-	-	-	-	-	-	-
-	-	-	-	-	-	-	-	-	-	-	-	-	-	-	-	-	-	-	-	-	-	-	-	-	-
-	-	-	-	-	-	-	-	-	-	-	-	-	-	-	-	-	-	-	-	-	-	-	-	-	-
-	-	-	-	-	-	-	-	-	-	-	-	-	-	-	-	-	-	-	-	-	-	-	-	-	-

(2) 食品衛生法上の許可を要しないもの(福岡県食品取扱条例の許可を要するものを含む)

業種別	総数										告発	営業停止命令								回			
	27年度総数	28年度総数	東	博多	中央	南	城南	早良	西	食検		総数	東	博多	中央	南	城南	早良	西	総数	東	博多	中央
平成27年度総数	459		19	298	30	46	-	8	17	41	-	-	-	-	-	-	-	-	-	-	-	-	-
平成28年度総数		126	2	38	16	13	5	5	18	29	-	-	-	-	-	-	-	-	-	-	-	-	
乳さく取業	-	-	-	-	-	-	-	-	-	-	-	-	-	-	-	-	-	-	-	-	-	-	
漬物製造業	2	2	-	-	-	-	-	1	1	-	-	-	-	-	-	-	-	-	-	-	-	-	
許可・届出を要しない食品製造業	7	3	2	-	-	-	-	-	1	-	-	-	-	-	-	-	-	-	-	-	-	-	
野菜果物販売	22	5	-	-	1	1	-	1	-	2	-	-	-	-	-	-	-	-	-	-	-	-	
そうざい販売	1	4	-	1	-	2	-	-	1	-	-	-	-	-	-	-	-	-	-	-	-	-	
菓子(パン)販売	16	7	-	2	2	-	1	-	2	-	-	-	-	-	-	-	-	-	-	-	-	-	
上記以外販売	386	103	-	35	13	10	3	3	12	27	-	-	-	-	-	-	-	-	-	-	-	-	
添加物製造	-	-	-	-	-	-	-	-	-	-	-	-	-	-	-	-	-	-	-	-	-	-	
添加物販売	-	-	-	-	-	-	-	-	-	-	-	-	-	-	-	-	-	-	-	-	-	-	
氷雪採取業	-	-	-	-	-	-	-	-	-	-	-	-	-	-	-	-	-	-	-	-	-	-	
器具・容器包装、おもちゃの製造業又は販売業	-	-	-	-	-	-	-	-	-	-	-	-	-	-	-	-	-	-	-	-	-	-	
給食施設	小計	25	2	-	-	-	-	1	-	1	-	-	-	-	-	-	-	-	-	-	-	-	
	学校	-	-	-	-	-	-	-	-	-	-	-	-	-	-	-	-	-	-	-	-	-	
	病院・診療所	2	-	-	-	-	-	-	-	-	-	-	-	-	-	-	-	-	-	-	-	-	
	事業所	-	-	-	-	-	-	-	-	-	-	-	-	-	-	-	-	-	-	-	-	-	
	その他	23	2	-	-	-	-	1	-	1	-	-	-	-	-	-	-	-	-	-	-	-	
届出を要しない給食施設			-	-	-	-	-	-	-	-	-	-	-	-	-	-	-	-	-	-	-	-	

※平成28年度から届出を要しない給食施設を追加

(3) 福岡県食品取扱条例の許可を要するもの

業種別	総数										告発	営業停止命令								回			
	27年度総数	28年度総数	東	博多	中央	南	城南	早良	西	食検		総数	東	博多	中央	南	城南	早良	西	総数	東	博多	中央
平成27年度総数	33		-	5	1	3	2	-	4	18	-	-	-	-	-	-	-	-	-	-	-	-	
平成28年度総数		20	-	4	2	-	-	-	6	8	-	-	-	-	-	-	-	-	-	-	-	-	
ところてん製造業	-	-	-	-	-	-	-	-	-	-	-	-	-	-	-	-	-	-	-	-	-	-	
おきうと製造業	-	-	-	-	-	-	-	-	-	-	-	-	-	-	-	-	-	-	-	-	-	-	
食品販売業	33	20	-	4	2	-	-	-	6	8	-	-	-	-	-	-	-	-	-	-	-	-	
食品行商	-	-	-	-	-	-	-	-	-	-	-	-	-	-	-	-	-	-	-	-	-	-	
魚介類行商	-	-	-	-	-	-	-	-	-	-	-	-	-	-	-	-	-	-	-	-	-	-	

処分														処分以外の措置									
収命令					その他									処分以外の措置									
南	城南	早良	西	食検	総数	東	博多	中央	南	城南	早良	西	食検	総数	東	博多	中央	南	城南	早良	西	食検	
-	-	-	-	-	-	-	-	-	-	-	-	-	-	459	19	298	30	46	-	8	17	41	
-	-	-	-	-	-	-	-	-	-	-	-	-	-	126	2	38	16	13	5	5	18	29	
-	-	-	-	-	-	-	-	-	-	-	-	-	-	-	-	-	-	-	-	-	-	-	
-	-	-	-	-	-	-	-	-	-	-	-	-	-	2	-	-	-	-	-	1	1	-	
-	-	-	-	-	-	-	-	-	-	-	-	-	-	3	2	-	-	-	-	-	1	-	
-	-	-	-	-	-	-	-	-	-	-	-	-	-	5	-	-	1	1	-	1	-	2	
-	-	-	-	-	-	-	-	-	-	-	-	-	-	4	-	1	-	2	-	-	1	-	
-	-	-	-	-	-	-	-	-	-	-	-	-	-	7	-	2	2	-	1	-	2	-	
-	-	-	-	-	-	-	-	-	-	-	-	-	-	103	-	35	13	10	3	3	12	27	
-	-	-	-	-	-	-	-	-	-	-	-	-	-	-	-	-	-	-	-	-	-	-	
-	-	-	-	-	-	-	-	-	-	-	-	-	-	-	-	-	-	-	-	-	-	-	
-	-	-	-	-	-	-	-	-	-	-	-	-	-	-	-	-	-	-	-	-	-	-	
-	-	-	-	-	-	-	-	-	-	-	-	-	-	-	-	-	-	-	-	-	-	-	
-	-	-	-	-	-	-	-	-	-	-	-	-	-	2	-	-	-	-	1	-	1	-	
-	-	-	-	-	-	-	-	-	-	-	-	-	-	-	-	-	-	-	-	-	-	-	
-	-	-	-	-	-	-	-	-	-	-	-	-	-	-	-	-	-	-	-	-	-	-	
-	-	-	-	-	-	-	-	-	-	-	-	-	-	-	-	-	-	-	-	-	-	-	
-	-	-	-	-	-	-	-	-	-	-	-	-	-	2	-	-	-	-	1	-	1	-	
-	-	-	-	-	-	-	-	-	-	-	-	-	-	-	-	-	-	-	-	-	-	-	

処分														処分以外の措置									
収命令					その他									処分以外の措置									
南	城南	早良	西	食検	総数	東	博多	中央	南	城南	早良	西	食検	総数	東	博多	中央	南	城南	早良	西	食検	
-	-	-	-	-	-	-	-	-	-	-	-	-	-	33	-	5	1	3	2	-	4	18	
-	-	-	-	-	-	-	-	-	-	-	-	-	-	20	-	4	2	-	-	-	6	8	
-	-	-	-	-	-	-	-	-	-	-	-	-	-	-	-	-	-	-	-	-	-	-	
-	-	-	-	-	-	-	-	-	-	-	-	-	-	-	-	-	-	-	-	-	-	-	
-	-	-	-	-	-	-	-	-	-	-	-	-	-	20	-	4	2	-	-	-	6	8	
-	-	-	-	-	-	-	-	-	-	-	-	-	-	-	-	-	-	-	-	-	-	-	
-	-	-	-	-	-	-	-	-	-	-	-	-	-	-	-	-	-	-	-	-	-	-	

2 違反食品等の措置

(1) 違反食品等の措置（食品表示基準違反を除く）

平成28年度

区分		違反件数 ※			本市における措置状況															
		総数	市内に原因があったもの	市外に原因があったもの	営業停止		始末書 顛末書		返品・回 収指導		廃棄命令		指導票 交付		口頭指導		文書通知		その他	
					市内品	市外品	市内品	市外品	市内品	市外品	市内品	市外品	市内品	市外品	市内品	市外品	市内品	市外品	市内品	市外品
計					-	-	-	-	-	3	-	-	5	-	141	2	25	6	-	7
異物混入	虫	-	-	-	-	-	-	-	-	-	-	-	-	-	-	-	-	-	-	-
	その他	2	2	-	-	-	-	-	-	-	-	-	1	-	1	-	-	-	-	-
カビ・腐敗		2	1	1	-	-	-	-	-	-	-	-	1	-	-	-	-	-	-	1
規格基準	使用基準	-	-	-	-	-	-	-	-	-	-	-	-	-	-	-	-	-	-	-
	保存基準	24	24	-	-	-	-	-	-	-	-	-	1	-	23	-	-	-	-	-
	製造基準	-	-	-	-	-	-	-	-	-	-	-	-	-	-	-	-	-	-	-
	残留基準	9	-	9	-	-	-	-	-	3	-	-	-	-	-	-	-	-	-	6
	その他の基準	-	-	-	-	-	-	-	-	-	-	-	-	-	-	-	-	-	-	-
	成分規格	4	4	-	-	-	-	-	-	-	-	-	-	-	4	-	-	-	-	-
指導基準		138	131	7	-	-	-	-	-	-	-	-	-	-	106	1	25	6	-	-
その他		10	9	1	-	-	-	-	-	-	-	-	2	-	7	1	-	-	-	-

※ 食中毒を除く

区分	総数	食 品 別 件 数													
		魚介類	冷凍食品	魚介類加工品	魚肉ねり製品	肉・卵類及びその加工品	乳及び乳製品	菓子・パン類	清涼飲料水	めん類	そうざい	野菜・果物及び加工品	とうふ	弁当・調理パン	その他
計		35	4	-	3	20	6	24	1	3	51	17	1	24	-
	異物混入	虫	-	-	-	-	-	-	-	-	-	-	-	-	-
		その他	2	-	-	-	-	-	1	-	-	-	-	1	-
	カビ・腐敗	2	-	-	-	-	-	2	-	-	-	-	-	-	
	規格基準	使用基準	-	-	-	-	-	-	-	-	-	-	-	-	-
		保存基準	24	6	3	-	2	9	3	-	-	-	-	1	-
		製造基準	-	-	-	-	-	-	-	-	-	-	-	-	-
		残留基準	9	1	-	-	-	6	-	-	-	-	2	-	-
		その他の基準	-	-	-	-	-	-	-	-	-	-	-	-	-
		成分規格	4	-	-	-	-	-	3	-	1	-	-	-	-
	指導基準	138	25	-	-	1	5	-	20	-	2	48	14	-	23
	その他	10	3	1	-	-	-	-	1	-	1	3	1	-	-

(2) 食品表示基準違反の措置（衛生事項）

平成 28 年度

品目 区分		食品分類	指導・処分の種類						
			計	回収等 命令	措置 命令	指示	文書 指導	口頭 指導	他自治体への 情報回付等
加工食品	農産加工食品	野菜加工品	15	-	-	-	-	15	-
		果実加工品	8	-	-	-	-	8	-
		めん・パン類	-	-	-	-	-	-	-
		穀類加工品	1	-	-	-	-	1	-
		菓子類	12	1	-	-	-	9	2
		豆類の調製品	1	-	-	-	-	1	-
		上記以外の農産加工食品	2	-	-	-	-	2	-
	畜産加工食品	食肉製品	3	-	-	-	1	1	1
		酪農製品	2	-	-	-	1	1	-
		加工卵製品	-	-	-	-	-	-	-
		上記以外の畜産加工食品	1	-	-	-	-	1	-
	工水産加 食品品加	加工魚介類	13	-	-	-	-	13	-
		上記以外の水産加工食品	3	-	-	-	-	2	1
	加工その 食品他の	調理食品	35	-	-	-	17	18	-
		飲料等	1	-	-	-	-	1	-
上記以外その他の加工食品		5	-	-	-	1	4	-	
小計		102	1	-	-	20	77	4	
生鮮食品	農産物	7	-	-	-	-	7	-	
	畜産物	2	-	-	-	-	2	-	
	水産物	38	-	-	-	1	32	5	
	小計	47	-	-	-	1	41	5	
合計		149	1	-	-	21	118	9	

(3) 食品表示基準違反の措置（品質事項）

合計	食品区分						
	生鮮食品			加工食品			
9	5			4			
	農産物	畜産物	水産物	農産物	畜産物	水産物	その他
	2	2	1	1	1	1	1

3 収去検査で発見した違反食品の内容

(1) 細菌検査(4件)

食品等の種類	違反の内容	違反条項	発見保健所等	収去年月日
清涼飲料水	大腸菌群陽性	法第11条第2項	城南保健所	H28.5.9
ソフトクリーム	大腸菌群陽性	法第11条第2項	西保健所	H28.6.21
ソフトクリーム	大腸菌群陽性	法第11条第2項	早良保健所	H28.6.21
ソフトクリーム	大腸菌群陽性	法第11条第2項	城南保健所	H28.7.27

(2) 残留農薬(2件)

食品等の種類	違反の内容	違反条項	発見保健所等	収去年月日
アスパラガス	基準値を超える残留農薬(ルフェヌロン)を検出	法第11条第3項	食品衛生検査所	H28.7.21
オクラ	基準値を超える残留農薬(イミダクロプリド)を検出	法第11条第2項	食品衛生検査所	H29.2.13

(3) 動物用医薬品(7件)

食品等の種類	違反の内容	違反条項	発見保健所等	収去年月日
カンパチ	基準値を超える動物用医薬品(リンコマイシン)を検出	法第11条第2項	食品衛生検査所	H28.8.10
牛の腎臓	基準値を超える動物用医薬品(プリフィニウム)を検出	法第11条第2項	食肉衛生検査所	H28.5.17
豚の腎臓	基準値を超える動物用医薬品(アンピシリン)を検出	法第11条第2項	食肉衛生検査所	H28.10.24
牛の腎臓	基準値を超える動物用医薬品(アンピシリン, セファゾリン)を検出	法第11条第2項	食肉衛生検査所	H28.10.24
牛の腎臓	基準値を超える動物用医薬品(セファゾリン)を検出	法第11条第2項	食肉衛生検査所	H29.1.10
牛の腎臓	基準値を超える動物用医薬品(メトロプラミド)を検出	法第11条第2項	食肉衛生検査所	H29.1.18
豚の腎臓	基準値を超える動物用医薬品(アンピシリン)を検出	法第11条第2項	食肉衛生検査所	H29.2.15

(4) 成分規格(1件)

食品等の種類	違反の内容	違反条項	発見保健所等	収去年月日
アイスクリーム	乳脂肪分成分規格不適合 (成分規格8.0%以上に対し, 検査結果7.9%)	法第11条第2項	南保健所	H28.6.6

(5) 表示(6件)

食品等の種類	違反の内容	違反条項	発見保健所等	収去年月日
辛子めんたいこ	表示にない着色料(黄4号)を検出	食品表示基準第3条	東保健所	H28.4.6
辛子めんたいこ	表示にない着色料(黄4号)を検出	食品表示基準第3条	東保健所	H28.4.6
アイスクリーム(業務用)	乳脂肪分記載不適 (表示9.0%に対し, 検査結果8.1%)	食品表示基準第10条	東保健所	H28.6.6
菓子(カップケーキ)	表示にない着色料(黄4号)を検出	食品表示基準第3条	南保健所	H29.1.23
菓子(カップケーキ)	表示にない着色料(赤40号, 黄5号)を検出	食品表示基準第3条	南保健所	H29.1.23
菓子(クッキー)	表示にない特定原材料(乳)を検出	食品表示基準第3条	城南保健所	H29.2.28

第7目 講習会

1 衛生講習会

平成28年度

	計		業者		集団給食施設	
	回数	受講者	回数	受講者	回数	受講者
計	350	18,688	331	16,710	19	1,978
東	54	2,170	48	1,978	6	192
博多	95	5,157	93	4,866	2	291
中央	67	4,756	64	4,506	3	250
南	40	1,383	40	1,383	-	-
城南	30	1,828	29	1,228	1	600
早良	21	1,349	16	1,003	5	346
西	33	1,736	31	1,437	2	299
食品衛生検査所	9	290	9	290	-	-
食品安全推進課	1	19	1	19	-	-

2 食品衛生責任者養成講習会

実施年度	認定者数	実施年度	認定者数
平成7年度	1,132	平成18年度	2,070 ※1
平成8年度	1,252	平成19年度	2,015 ※1
平成9年度	1,307	平成20年度	2,332 ※1
平成10年度	1,183	平成21年度	2,342 ※1
平成11年度	1,323	平成22年度	2,568 ※1
平成12年度	1,230	平成23年度	2,492 ※1
平成13年度	1,727	平成24年度	2,676 ※1
平成14年度	1,530	平成25年度	2,668 ※1
平成15年度	1,555	平成26年度	2,614 ※1
平成16年度	1,963	平成27年度	2,673 ※1
平成17年度	1,894	平成28年度	2,736 ※1
		総数 ※2	75,962 ※2

※1 平成18年度からは指定機関（公益社団法人福岡市食品衛生協会）において実施

※2 昭和48年度からの認定者総数

第8目 調査研究

食品衛生行政に携わる市職員の情報共有及び資質の向上を目的として食品衛生研究発表会を実施した。発表部門及び題名は次のとおりである。

		発表演題	発表者所属
食品衛生監視 員協議会発表 選考部門	1	福岡市鮮魚市場における有毒魚発見状況と有毒魚排除に向けての取組み	食品衛生検査所
	2	甲殻類アレルギーの注意喚起について ～捕食による魚肉すり身へのコンタミネーション～	西区衛生課
	3	魚介類における粘液胞子虫について	東区衛生課
	4	食中毒発生施設への指導と再発防止のためのフォローアップ	城南区衛生課
	5	加熱不十分な焼鳥によるカンピロバクター感染のリスクについて	中央区衛生課
	6	屋台で使用する溜め水の汚染実態調査	博多区衛生課
	7	飲食店における食中毒のリスク把握(第1報) ～鶏の生食提供施設のカンピロバクター汚染実態調査～	南区衛生課
調査研究・ 事例発表部門	1	<i>Campylobacter</i> 属菌の迅速検査法の検討について	保健環境研究所 保健科学課
	2	福岡市におけるいわゆる健康食品買上調査について	保健環境研究所 保健科学課
	3	と畜場の ISO22000 導入に係る食肉衛生検査所の取組み	食肉衛生検査所
紙上発表	1	福岡市における食事からの残留農薬一日摂取量調査 -平成 27 年度-	保健環境研究所 保健科学課

第9目 バザー開設届件数

	平成24年度	平成25年度	平成26年度	平成27年度	平成28年度
東	158	167	175	195	209
博多	128	119	133	135	136
中央	73	82	88	88	88
南	160	146	157	161	193
城南	85	77	85	90	95
早良	155	149	160	174	208
西	162	181	194	218	224
合計	921	921	992	1,061	1,153

第10目 監視員等研修

1 本市が実施した研修一覧

研修会名		受講人数
5/30	新任食品衛生監視員研修	15
6/23～6/24	新任食品衛生監視員技術研修	12
7/8	食品衛生研究発表会	40
10/20	食品衛生監視員フグ研修	12
10/20, 21, 28	大規模食鳥処理場視察研修	8

2 外部研修一覧

研修会名		受講人数
5/25～5/26	食品安全行政講習会（厚生労働省）	2
5/27	食品衛生検査施設信頼性確保部門責任者等研修会 （厚生労働省）	2
6/6～7/1	食肉衛生検査研修（国立保健医療科学院）	1
8/30	九州地区食品衛生監視員協議会研修会（九監協）	3
10/12～10/14	HACCP 指導者養成研修会（厚生労働省）	2
10/17	食品衛生監視指導研修（国立保健医療科学院）	1
10/27	全国食品衛生監視員協議会研修会 （厚生労働省，全監協）	1
11/16～11/18	総合衛生管理製造過程に係る助言等を行う食品衛生監視 員の養成講習会（宮崎県）	2
1/18～1/20	HACCP 指導者養成研修会（厚生労働省）	1
1/23～1/24	食肉衛生技術研修会及び食肉衛生発表会（厚生労働省）	2
1/25	食鳥肉衛生技術研修会（厚生労働省）	1
2/8～2/10	総合衛生管理製造過程に係る助言等を行う食品衛生監視 員の養成講習会（福岡県）	13
3/1～3/3	食中毒疫学研修会（岡山健康医学研究会）	4

第2項 鮮魚市場・青果市場における安全確保

第1目 概況

食品衛生検査所では、鮮魚市場・青果市場に流通する食品の安全確保のため、日々の監視指導や食品検査等を実施した。

1 市場の監視指導及び有害な魚介類、青果物の排除

各市場、開場日は日常的な監視を全日実施したほか、深夜、早朝にせり前の卸売場・仲卸売場を巡回し、食品の衛生的な取扱いや表示について監視指導を行った。特に、フグ、貝類等の有毒魚介類やカビの生えた青果物等は市場から流通することがないように注意した。

2 市場に流通する食品の検査

(1) 鮮魚市場

生食用鮮魚介類（生ウニ、刺身類等）について、食中毒の危険性が高い4月～10月を重点に腸炎ビブリオ等の細菌検査を行った。また、生食用カキについて、市場への入荷が多い11月～3月に細菌検査を行った。

養殖魚介類は年間を通して、最大33項目の動物用医薬品検査を行い、そのうち海水魚ではPCB・水銀等の有害物質も検査した。

そのほか、ヒラメの寄生虫 *Kudoa septempunctata*、二枚貝の貝毒、等電点電気泳動法によるフグの魚種鑑別、テトロドトキシン等の検査も実施した。

また、鮮魚市場の卸売場・仲卸売場等のふきとり検査や場内の使用水及び氷の検査を定期的実施し、事業者の自主的衛生管理の支援に努めた。

(2) 青果市場

青果物の収去検査では、主に残留農薬や防ばい剤について検査しているが、ポジティブリスト制度導入以降、漸次、測定方法の検討を行い、平成28年度は1検体につき最大205項目の農薬成分について検査を行った。

また、「福岡市農産物の安全・安心推進事業」及び「青果市場ブランド推進施策」の取組に協力し、出荷前の残留農薬検査を実施した。検査結果は個々の農薬使用履歴と照合して農薬成分の検出状況を確認し、必要に応じて原因調査を農政部局に依頼した。

これらの取組みでは、検査の目的が生産者の農薬使用の管理にあるので、使用頻度の高い農薬の成分が検出できるよう検査方法の検討を始めた。

3 市場内事業者の自主的衛生管理の支援

各々の市場で卸業者等の関連事業者に対し、日常の業務に役立つ知識の普及を目指した講習会（ふぐ等有毒魚，マグロ取扱い施設，食品衛生等）を実施した。

また、「食品衛生検査所からのお知らせ」を発行して、正しい知識の普及に努めた。

平成 28 年度発行したお知らせのタイトルは次のとおり。

- ・生ウニの表示
- ・ボウシュウボラの取扱いについて

4 市民への情報発信

両市場とも施設見学では、市場の役割に加えて当所の取組みである食品の安全確保についても説明しているが、青果市場は開設（平成 28 年 2 月）したばかりで見学者も多く、平成 28 年度は 129 回 3,431 人の来場者に対応した。

そのほか、青果市場では、市民開放型のイベント時に子どものための青果物を使用した実験教室を開催した。（ベジフル感謝祭：8 回約 900 名）

さらに、保健福祉局のフェイスブック（よかろーもんの部屋）や当所のホームページにトピックスや食の話題を掲載した。また、食品衛生月間行事では、身近な野菜や果物の糖度測定などを行いながら食の安全について考える教室（参加者：9 組 21 名）を実施して情報を発信した。

第2目 監視活動状況

鮮魚市場・青果市場（平成28年度）

業 種 別		市 場 合 計								
		対象 施設数	監視 施設数	違反等の状況						
				法令違反			その他			
				口頭 指導	文書 指導	その他 の措置	口頭 指導	文書 指導	その他 の措置	
合 計		146	37,957	80	—	3	—	—	3	
食品衛生法による許可施設	計	78	18,502	53	—	1	—	—	3	
	飲食店	一食・レストラン	—	—	—	—	—	—	—	—
		仕出し・弁当	—	—	—	—	—	—	—	—
		旅館を除くその他	—	—	—	—	—	—	—	—
	菓子製造業	—	—	—	—	—	—	—	—	
	魚介類販売業	61	17,399	16	—	—	—	—	—	
	魚介類せり売業	2	666	37	—	1	—	—	3	
	魚肉ねり製品製造業	—	—	—	—	—	—	—	—	
	食品の冷凍冷蔵業	4	52	—	—	—	—	—	—	
	喫茶店営業	6	—	—	—	—	—	—	—	
	乳類販売業	2	—	—	—	—	—	—	—	
	食肉販売業	1	52	—	—	—	—	—	—	
	そうざい製造業	1	—	—	—	—	—	—	—	
	氷雪製造業	1	333	—	—	—	—	—	—	
食品衛生法による許可不要施設	計 (県条例許可施設を含む)	68	19,455	27	—	2	—	—	—	
	食品製造業	—	—	—	—	—	—	—	—	
	野菜・果実販売業	36	9,432	—	—	2	—	—	—	
	そうざい販売業	1	52	—	—	—	—	—	—	
	菓子販売業	—	—	—	—	—	—	—	—	
	上記以外食品販売業	31	9,971	27	—	—	—	—	—	
	添加物の販売業	—	—	—	—	—	—	—	—	
	器具・容器包装おもちゃ製造販売	—	—	—	—	—	—	—	—	
給食施設	—	—	—	—	—	—	—	—		
県条例許可施設	食品販売業(再掲)	30	9,709	8	—	—	—	—	—	

鮮魚市場								青果市場							
対象施設数	監視施設数	違反等の状況						対象施設数	監視施設数	違反等の状況					
		法令違反			その他					法令違反			その他		
		口頭指導	文書指導	その他の措置	口頭指導	文書指導	その他の措置			口頭指導	文書指導	その他の措置	口頭指導	文書指導	その他の措置
109	28,263	61	-	1	-	-	3	37	9,694	19	-	2	-	-	-
78	18,502	53	-	1	-	-	3	-	-	-	-	-	-	-	-
-	-	-	-	-	-	-	-	-	-	-	-	-	-	-	-
-	-	-	-	-	-	-	-	-	-	-	-	-	-	-	-
-	-	-	-	-	-	-	-	-	-	-	-	-	-	-	-
61	17,399	16 ※1	-	-	-	-	-	-	-	-	-	-	-	-	-
2	666	37 ※2	-	1 ※3	-	-	3 ※4	-	-	-	-	-	-	-	-
-	-	-	-	-	-	-	-	-	-	-	-	-	-	-	-
4	52	-	-	-	-	-	-	-	-	-	-	-	-	-	-
6	-	-	-	-	-	-	-	-	-	-	-	-	-	-	-
2	-	-	-	-	-	-	-	-	-	-	-	-	-	-	-
1	52	-	-	-	-	-	-	-	-	-	-	-	-	-	-
1	-	-	-	-	-	-	-	-	-	-	-	-	-	-	-
1	333	-	-	-	-	-	-	-	-	-	-	-	-	-	-
31	9,761	8	-	-	-	-	-	37	9,694	19	-	2	-	-	-
-	-	-	-	-	-	-	-	-	-	-	-	-	-	-	-
-	-	-	-	-	-	-	-	36	9,432	-	-	2 ※6	-	-	-
1	52	-	-	-	-	-	-	-	-	-	-	-	-	-	-
-	-	-	-	-	-	-	-	-	-	-	-	-	-	-	-
30	9,709	8 ※5	-	-	-	-	-	1	262	19 ※7	-	-	-	-	-
-	-	-	-	-	-	-	-	-	-	-	-	-	-	-	-
-	-	-	-	-	-	-	-	-	-	-	-	-	-	-	-
-	-	-	-	-	-	-	-	-	-	-	-	-	-	-	-
30	9,709	8	-	-	-	-	-	-	-	-	-	-	-	-	-

違反等内訳

※1 衛生的取扱 16

※2 保存基準 3, 衛生的取扱 1, 表示 33

※3 成分規格 1

※4 福岡市指導基準 3

※5 保存基準 1, 衛生的取扱 6, 表示 1

※6 成分規格 2

※7 表示 19

第3目 検査件数

1 鮮魚市場（平成28年度）

<検査総数>

区分	検体数	延べ検査項目数	細菌検査									理化学検査	
			検体数	項目数	細菌数	大腸菌群	E.coli最確数	腸炎ビブリオ最確数	腸炎ビブリオ直接法	ビブリオ属菌	サルモネラ属菌	検体数	項目数
総計	433	2735	292	1246	292	281	11	73	277	156	156	187	1489

<収去検査>

計	142 (1)	1622 (1)	90 (0)	328 (0)	90 (0)	79	11 (0)	61 (0)	86	—	1	86 (1)	1294 (1)
海水魚 ※1	20 (1)	538 (1)	—	—	—	—	—	—	—	—	—	20 (1)	538 (1)
淡水魚	2 (0)	54 (0)	—	—	—	—	—	—	—	—	—	2 (0)	54 (0)
生食用 鮮魚介類	52 (0)	214 (0)	52 (0)	206 (0)	52	52	—	50 (0)	52	—	—	8	8
生カキ (生食用)	11 (0)	146 (0)	11 (0)	44 (0)	11 (0)	—	11 (0)	11	11	—	—	6 (0)	102 (0)
貝類 ※2	16 (0)	16 (0)	—	—	—	—	—	—	—	—	—	16 (0)	16 (0)
甲殻類	14 (0)	356 (0)	—	—	—	—	—	—	—	—	—	14 (0)	356 (0)
海藻類	4	12	4	12	4	4	—	—	4	—	—	—	—
魚介類 加工品	20 (0)	278 (0)	20	58	20	20	—	—	18	—	—	20 (0)	220 (0)
鯨肉	1	4	1	4	1	1	—	—	1	—	1	—	—
その他の 食品	2	4	2	4	2	2	—	—	—	—	—	—	—

<その他の検査>

計	253	933	190	870	190	190	—	—	179	156	155	63	63
水及び氷	72	81	9	18	9	9	—	—	—	—	—	63	63
施設の ふきとり 等	181	852	181	852	181	181	—	—	179	156	155	—	—

<試買検査>

計	23	106	—	—	—	—	—	—	—	—	—	23	106
海水魚	21	54	—	—	—	—	—	—	—	—	—	21	54
淡水魚	2	52	—	—	—	—	—	—	—	—	—	2	52

<依頼検査（保健所）>

計	15	74	12	48	12	12	—	12	12	—	—	15	26
---	----	----	----	----	----	----	---	----	----	---	---	----	----

（ ）内は食品衛生法違反の件数

※1 生食用鮮魚介類を除く

※2 生食用鮮魚介類の貝類，生カキ（生食用）を除く

※3 理化学検査のその他はVBN，水分活性，アニサキス，クドアの検査等

理化学検査													
水銀	PCB	動物用医薬品	ヒスタミン	貝毒等	フグ毒	魚種鑑別	着色料	保存料	発色剤	漂白剤	残留塩素	放射性物質	その他※3
19	19	1088	16	19	12	11	192	2	4	6	63	2	36

18	18	1004 (1)	16	16 (0)	—	—	192 (0)	2 (0)	4 (0)	6 (0)	—	2	16
18	18	498 (1)	—	—	—	—	—	—	—	—	—	2	2
—	—	54 (0)	—	—	—	—	—	—	—	—	—	—	—
—	—	—	8	—	—	—	—	—	—	—	—	—	—
—	—	102 (0)	—	—	—	—	—	—	—	—	—	—	—
—	—	—	—	16 (0)	—	—	—	—	—	—	—	—	—
—	—	350 (0)	—	—	—	—	—	—	—	6 (0)	—	—	—
—	—	—	—	—	—	—	—	—	—	—	—	—	—
—	—	—	8	—	—	—	192 (0)	2 (0)	4 (0)	—	—	—	14
—	—	—	—	—	—	—	—	—	—	—	—	—	—
—	—	—	—	—	—	—	—	—	—	—	—	—	—

—	—	—	—	—	—	—	—	—	—	—	63	—	—
—	—	—	—	—	—	—	—	—	—	—	63	—	—
—	—	—	—	—	—	—	—	—	—	—	—	—	—

1	1	84	—	—	—	—	—	—	—	—	—	—	20
1	1	32	—	—	—	—	—	—	—	—	—	—	20
—	—	52	—	—	—	—	—	—	—	—	—	—	—

—	—	—	—	3	12	11	—	—	—	—	—	—	—
---	---	---	---	---	----	----	---	---	---	---	---	---	---

2 青果市場（平成28年度）

<検査総数>

区 分	検体数	延べ 検査 項目数	細菌検査					
			検査 検体数	検査 項目数	E. coli	腸管 出血性 大腸菌 O-26	腸管 出血性 大腸菌 O-103	腸管 出血性 大腸菌 O-111
総 計	389	72,172	16	112	16	16	16	16
国 産	小 計	328	59,784	16	112	16	16	16
	野 菜	274	50,679	16	112	16	16	16
	果 実	54	9,105	—	—	—	—	—
輸 入	小 計	61	12,388	—	—	—	—	—
	野 菜	36	7,286	—	—	—	—	—
	果 実	25	5,102	—	—	—	—	—

※防ばい剤については、残留農薬検査の検体の一部で重複して実施している。

<収去検査>

区 分	検体数	延べ 検査 項目数	細菌検査					
			検査 検体数	検査 項目数	E. coli	腸管 出血性 大腸菌 O-26	腸管 出血性 大腸菌 O-103	腸管 出血性 大腸菌 O-111
収 去 検 査 合 計	305 (2)	55,116 (2)	16	112	16	16	16	16
国 産	小 計	244 (1)	42,728 (1)	16	112	16	16	16
	野 菜	198 (1)	35,239 (1)	16	112	16	16	16
	果 実	46 (0)	7,489 (0)	—	—	—	—	—
輸 入	小 計	61 (1)	12,388 (1)	—	—	—	—	—
	野 菜	36 (1)	7,286 (1)	—	—	—	—	—
	果 実	25 (0)	5,102 (0)	—	—	—	—	—

() 内は食品衛生法違反の件数

※防ばい剤については、残留農薬検査の検体の一部で重複して実施している。

<その他の検査>

区 分	検体数	延べ 検査 項目数	細菌検査					
			検査 検体数	検査 項目数	E. coli	腸管 出血性 大腸菌 O-26	腸管 出血性 大腸菌 O-103	腸管 出血性 大腸菌 O-111
そ の 他 の 検 査 合 計	84	17,056	—	—	—	—	—	—
農産物の安全安心 推進事業 (市内産出荷前検査)	小 計	70	14,204	—	—	—	—	—
	野 菜	65	13,200	—	—	—	—	—
	果 実	5	1,004	—	—	—	—	—
青果市場ブランド 推進施策 (市外産出荷前検査)	小 計	14	2,852	—	—	—	—	—
	野 菜	11	2,240	—	—	—	—	—
	果 実	3	612	—	—	—	—	—

※防ばい剤については、残留農薬検査の検体の一部で重複して実施している。

細菌検査			理化学検査							
腸管 出血性 大腸菌 O-121	腸管 出血性 大腸菌 O-145	腸管 出血性 大腸菌 O-157	検査 検体数	検査 項目数	残留農薬		防ばい剤		放射性物質	
					検査 検体数	検査 項目数	検査 検体数※	検査 項目数	検査 検体数	検査 項目数
16	16	16	373	72,060	355	71,925	21	117	18	18
16	16	16	312	59,672	294	59,654	—	—	18	18
16	16	16	258	50,567	249	50,558	—	—	9	9
—	—	—	54	9,105	45	9,096	—	—	9	9
—	—	—	61	12,388	61	12,271	21	117	—	—
—	—	—	36	7,286	36	7,286	—	—	—	—
—	—	—	25	5,102	25	4,985	21	117	—	—

細菌検査			理化学検査							
腸管 出血性 大腸菌 O-121	腸管 出血性 大腸菌 O-145	腸管 出血性 大腸菌 O-157	検査 検体数	検査 項目数	残留農薬		防ばい剤		放射性物質	
					検査 検体数	検査 項目数	検査 検体数※	検査 項目数	検査 検体数	検査 項目数
16	16	16	289 (2)	55,004 (2)	271 (2)	54,869 (2)	21 (0)	117 (0)	18 (0)	18 (0)
16	16	16	228 (1)	42,616 (1)	210 (1)	42,598 (1)	—	—	18 (0)	18 (0)
16	16	16	182 (1)	35,127 (1)	173 (1)	35,118 (1)	—	—	9 (0)	9 (0)
—	—	—	46 (0)	7,489 (0)	37 (0)	7,480 (0)	—	—	9 (0)	9 (0)
—	—	—	61 (1)	12,388 (1)	61 (1)	12,271 (1)	21 (0)	117 (0)	—	—
—	—	—	36 (1)	7,286 (1)	36 (1)	7,286 (1)	—	—	—	—
—	—	—	25 (0)	5,102 (0)	25 (0)	4,985 (0)	21 (0)	117 (0)	—	—

細菌検査			理化学検査							
腸管 出血性 大腸菌 O-121	腸管 出血性 大腸菌 O-145	腸管 出血性 大腸菌 O-157	検査 検体数	検査 項目数	残留農薬		防ばい剤		放射性物質	
					検査 検体数	検査 項目数	検査 検体数※	検査 項目数	検査 検体数	検査 項目数
—	—	—	84	17,056	84	17,056	—	—	—	—
—	—	—	70	14,204	70	14,204	—	—	—	—
—	—	—	65	13,200	65	13,200	—	—	—	—
—	—	—	5	1,004	5	1,004	—	—	—	—
—	—	—	14	2,852	14	2,852	—	—	—	—
—	—	—	11	2,240	11	2,240	—	—	—	—
—	—	—	3	612	3	612	—	—	—	—

第3項 食肉の安全確保

第1目 概況

当検査所は、安全で衛生的な食肉を確保するため、「疾病の排除」、「と畜場内の衛生管理」及び「残留有害物質の排除」の3つを検査体制の柱として、業務を実施している。

「疾病の排除」については、と畜場法に基づくと畜検査、精密検査及びBSE（牛海綿状脳症）スクリーニング検査を実施した。特にBSEに関しては、特定部位の除去、焼却処分の監視・指導等を行い、BSEに感染していない安全な牛肉を供給する体制を確立し、消費者の健康保護に務めた。

「と畜場内の衛生管理」については、糞便等による搬入牛の体表汚れや解体後の牛の消化管結紮率の調査、枝肉やカット工場におけるふき取り検査及びと畜場内のハード、ソフト両面における衛生監視を実施した。これらの結果を、衛生講習会や連絡会議を通じて市場内関係者に伝達し、衛生意識の向上を図った。

「残留有害物質の排除」については、病畜等の薬剤残留のおそれがある獣畜を対象とした残留動物用医薬品検査及び残留農薬等のモニタリング検査を実施した。

1 と畜検査による疾病の排除

(1) と畜検査頭数

と畜検査頭数は154,612頭で前年度より6,416頭(4.0%)減少した。牛が21,113頭で前年度に比べ2,350頭(10.0%)の減少、とく(12ヶ月齢未満の牛)が21頭で15頭(41.7%)の減少、豚が133,478頭で4,051頭(2.9%)の減少であった。

(2) 切迫と殺獣畜

平成28年度は、切迫と殺獣畜の搬入はなかった。

(3) BSE検査頭数

48ヶ月齢超の牛を対象に検査を実施した。平成28年度の検査頭数は4,921頭で、結果は全て陰性であった。

(4) 精密検査

平成28年度の精密検査頭数は266頭で、前年度より66頭増加した。病類別では、牛では、牛白血病での精密検査件数が最も多く、次いで敗血症、高度の黄疸が多かった。豚では、敗血症での精密検査件数が最も多く、次いで豚丹毒、膿毒症と高度の黄疸が多かった。

(5) 処分状況

平成28年度のと殺解体禁止頭数は、53頭(牛15頭、豚38頭)であった。牛のと殺解体禁止理由は、と殺前死亡が10頭、尿毒症が3頭、高度の黄疸が1頭、熱性諸症が1頭であった。豚のと殺解体禁止理由は、と殺前死亡が30頭、豚丹毒が8頭であった。

平成28年度の全部廃棄頭数は232頭(牛78頭、豚154頭)で、前年度より48頭増加した。また、平成28年度の一部廃棄頭数は100,811頭で10,690頭減少し、一部廃棄件数は146,873件で17,557件減少した。

(6) フィードバック(と畜検査データ還元)事業

福岡県家畜保健衛生所による生産者指導等の一助として、毎月、当検査所における福岡県内出荷者のと畜検査結果を家畜保健衛生所に送付するとともに、必要に応じて情報交換を行った。

また、出荷頭数の多い出荷者(延べ125出荷者)に対して、検査結果とともに疾病予防等に関する参考資料を送付し、健康な家畜の生産に寄与した。

さらに、診療獣医師に対し、必要に応じて検査結果のフィードバックを行った。

2 と畜場内の衛生管理

(1) 牛の体表汚れ調査

生体検査時に調査を行った。調査頭数は20,772頭で、汚れ（－）が20,440頭（98.4%）、汚れ（作業員が落とせる程度の軽度汚染）（＋）が294頭（1.4%）、汚れ（体表に剥落困難な著しい汚染）（＋＋）が38頭（0.2%）であった。

(2) 牛の消化管結紮率調査

解体後検査時に食道及び直腸の結紮状況、十二指腸破れ状況の確認を行った。調査頭数は21,102頭で、食道結紮率が97.2%、十二指腸破れなしが96.9%、直腸結紮率が98.7%であった。

(3) ふき取り検査

厚生労働省通知に基づき、牛・豚枝肉の細菌検査を計120件、牛枝肉のグリア繊維性酸性タンパク（GFAP）残留量調査を40件実施した。その他、自主検査として牛・豚枝肉のふき取り検査を760件及び施設等のふき取り検査を100件実施した。検査の結果、牛の枝肉からカンピロバクター1件、豚の枝肉からカンピロバクター6件を検出した。GFAPは検出されなかった。

(4) 衛生監視

市場内設備及びと殺解体作業等のハード、ソフト両面について衛生監視を計6回実施し、延べ576箇所に対して指摘を行った。指摘箇所が改善されたものについては、市場の衛生管理担当者から改善報告を受けた。

これらの検査結果を、衛生講習会や連絡会議を通じて市場内関係者に伝達し、衛生意識の向上を図った。

3 残留有害物質の排除

(1) 残留動物用医薬品等検査

薬剤残留のおそれがある獣畜（病畜、精密検査畜、起立不能畜、発育不良畜等）を対象に「自主検査」として牛745頭、とく20頭、肉用豚434頭および繁殖用豚69頭の計1,268頭についてスクリーニング検査を実施したところ、23頭（牛14頭、とく1頭、肉用豚5頭、繁殖豚3頭）が陽性であった。陽性畜については食品衛生法に基づく確認検査を実施した。その結果、牛4頭及び豚2頭について腎臓で食品衛生法における残留基準値を超過していたが、筋肉は残留基準値未満であった。

(2) モニタリング検査

厚生労働省通知「平成28年度畜水産食品の残留有害物質モニタリング検査の実施について」に基づき、福岡県産の健康畜牛20頭、豚20頭について動物用医薬品のモニタリング検査を実施した。また、農薬については、当検査所で健康畜牛10頭、豚10頭について検体を採取し、環境局保健環境研究所へモニタリング検査を依頼した。

結果はすべて陰性又は基準値以下であった。

4 その他

調査・研究を実施し発表した。

- (1) QuEChERS法キットを用いた動物用医薬品の迅速一斉分析法の検討（平成28年度第34回理化学部会研修会）
- (2) 食肉市場のISO22000導入に係る食肉衛生検査所の取組み（平成28年度食品衛生研究発表会、平成28年度第45回九州地区食肉衛生検査所協議会大会研修会）

第2目 検査業務

1 と畜検査

(1) 年度別検査頭数

年度	計	牛	とく	豚	馬	めん羊	山 羊
19	95,834	17,242	26	78,566	—	—	—
20	97,757	16,779	47	80,926	—	5	—
21	132,138	17,562	34	114,542	—	—	—
22	146,640	18,637	35	127,968	—	—	—
23	154,515	20,487	27	134,001	—	—	—
24	154,299	21,795	33	132,471	—	—	—
25	161,421	24,218	20	137,183	—	—	—
26	154,935	23,706	48	131,181	—	—	—
27	161,028	23,463	36	137,529	—	—	—
28	154,612	21,113	21	133,478	—	—	—

※とさつ解体禁止頭数を含む。

(2) 平成28年度畜種別・月別検査頭数

月	計	牛	とく	豚	馬	めん羊	山 羊
28年 4月	13,147	1,959	—	11,188	—	—	—
5月	12,032	1,630	4	10,398	—	—	—
6月	12,986	1,549	3	11,434	—	—	—
7月	12,245	2,114	1	10,130	—	—	—
8月	12,140	1,619	—	10,521	—	—	—
9月	13,038	1,745	4	11,289	—	—	—
10月	12,658	1,655	2	11,001	—	—	—
11月	14,744	2,304	—	12,440	—	—	—
12月	13,654	1,843	1	11,810	—	—	—
29年 1月	12,262	1,603	3	10,656	—	—	—
2月	12,328	1,435	2	10,891	—	—	—
3月	13,378	1,657	1	11,720	—	—	—
年度計	154,612	21,113	21	133,478	—	—	—

※とさつ解体禁止頭数を含む。

(3) 平成28年度BSE（牛海綿状脳症）検査頭数

月	生後24ヶ月齢以上の牛のうち、生体検査において運動障害、知覚障害、反射又は意識障害等の神経症状が疑われたもの及び全身症状を呈する牛	生後48ヶ月齢超の牛	その他の牛	月計
4	—	474	0	474
5	—	379	0	379
6	—	451	0	451
7	—	485	0	485
8	—	352	0	352
9	—	470	0	470
10	—	403	0	403
11	—	506	0	506
12	—	338	0	338
1	—	347	0	347
2	—	332	0	332
3	—	384	0	384
年度計	—	4,921	0	4,921

※検査結果は全て陰性であった。

(4) 年度別切迫とさつ検査頭数及び精密検査頭数

	23年度	24年度	25年度	26年度	27年度	28年度
切迫とさつ獣畜検査頭数	—	—	—	—	—	—
精密検査頭数	135	115	99	211	200	266

(5) 病類別精密検査件数

	計	牛	とく	豚
計	266 (232)	79 (78)	- (-)	187 (154)
豚丹毒	62 (44)	- (-)	- (-)	62 (44)
膿毒症	12 (12)	1 (1)	- (-)	11 (11)
敗血症	118 (105)	20 (20)	- (-)	98 (85)
尿毒症	2 (1)	1 (1)	- (-)	1 (-)
黄疸	17 (15)	6 (5)	- (-)	11 (10)
水腫	1 (1)	1 (1)	- (-)	- (-)
腫瘍	2 (1)	1 (1)	- (-)	1 (-)
白血病	51 (52)	49 (49)	- (-)	2 (3)
中毒諸症	- (-)	- (-)	- (-)	- (-)
全身性炎症	1 (1)	- (-)	- (-)	1 (1)

精密検査件数(全部廃棄頭数)

(6) 年度別処分状況

	23年度	24年度	25年度	26年度	27年度	28年度
とさつ解体禁止頭数	40	43	40	47	43	53
全部廃棄頭数	114	95	86	192	184	232
一部廃棄頭数	105,223	120,073	123,268	107,954	111,501	100,811
一部廃棄件数	148,949	182,778	185,835	159,731	164,430	146,873

2 と畜場内の微生物等検査

枝肉等ふき取り検査

検 体 名		検 体 数	
計		1,020	
牛 枝 肉	一 般 細 菌 数	90	
	大 腸 菌 群 数	90	
	サ ル モ ネ ラ	80	(-)
	0 1 5 7	80	(-)
	0 2 6	80	(-)
	0 1 1 1	80	(-)
	カンピロバクター	80	(1)
	グリア繊維性酸性タンパク ※ 1	40	(-)
豚 枝 肉	一 般 細 菌 数	50	
	大 腸 菌 群 数	50	
	サ ル モ ネ ラ	40	(-)
	0 1 5 7	40	(-)
	0 2 6	40	(-)
	0 1 1 1	40	(-)
	カンピロバクター	40	(6)
施設・設備等	一 般 細 菌 数	50	
	大 腸 菌 群 数	50	

() は陽性検体数

※1 特定部位である脳・せき髄組織による汚染の有無を確認するための検査

3 残留有害物質検査

(1) 動物用医薬品等検査

①年度別動物用医薬品検査頭数

年度	計	牛	とく	繁殖用豚	肉用豚	馬	めん・山羊
H22	931	324	32	115	460	-	-
H23	986	416	23	71	476	-	-
H24	982	397	32	68	485	-	-
H25	882	420	19	65	378	-	-
H26	1200	657	46	76	421	-	-
H27	1286	829	34	51	372	-	-
H28	1308	765	20	69	454	-	-

※モニタリング検査頭数含む

②平成28年度動物用医薬品検査結果

	陽性頭数	腎臓廃棄数	枝肉廃棄数	推定検出薬剤					
				PC系	TC系	AG系	CF系	ML系	その他
計	23	6	-	3	4	-	3	-	4
牛	14	4	-	2	-	-	3	-	4
とく	1	-	-	-	-	-	-	-	-
繁殖用豚	3	2	-	1	1	-	-	-	-
肉用豚	5	-	-	-	3	-	-	-	-

※陽性頭数：腎臓を検査材料としたスクリーニング検査による陽性数

PC系：ペニシリン系，TC系：テトラサイクリン系

AG系：アミノグリコシド系，CF系：セフェム系，ML系：マクロライド系

(2) 残留有害物質モニタリング検査

畜種	抗生物質			動物用医薬品					
				一斉分析法※1			PC系・CF系・TC系検査法※2		
	検体数	陽性数		検体数	基準超過数		検体数	基準超過数	
腎		筋肉	腎臓		筋肉	腎臓		筋肉	
牛	20	-	-	20	-	-	10	-	-
豚	20	-	-	20	-	-	10	-	-
計	40	-	-	40	-	-	20	-	-

畜種	農薬※3	
	検体数	基準超過数
牛	10	-
豚	10	-
計	20	-

※1 一斉分析法

アザペロン、イソフロキサシロン、エトパペート、エリスロマイシン、エンロフロキサシン、オキシリニク酸、オフロキサシン、オルビフロキサシン、オルメフロリム、オレアンドマイシン、キシラジン、ジフロキサシン、スルファキノキサリン、スルファクロルピリダジン、スルファジアジン、スルファジミジン、スルファジメトキシ、スルファドキシ、スルファピリジン、スルファベンズアミド、スルファメキサゾール、スルファメキシピリダジン、スルファメラジン、スルファモイルタプソン、スルファモノメトキシ、タノフロキサシン、チアベンダゾール、チアムリン、チルコミン、テキサメタゾン、トリクロルホン、トリメフロリム、ナリジクス酸、ヒリメタミン、ファミール、フェノフカルブ、フリファイニウム、フルベンダゾール、フルメキン、マホフラジン、マルホフロキサシン、ミロサマイシン、メクロフラミド、メンブトン、モネンシン、リンコマイシン、レバミゾール

※2 PC系・CF系・TC系検査法

オキシテトラサイクリン、クロルテトラサイクリン、テトラサイクリン、ドキシサイクリン、アンピシリン、オキサリリン、クロキサリリン、ジクロキサリリン、ナフシリン、フェノキシメチルヘニシリン、ベンゾルヘニシリン、メシナム、セファゾリン、セフォキシム

※3 農薬：当検査所で検体を採取し、環境局保健環境研究所へ検査を依頼したもの。

第4項 食鳥肉の安全確保

第1目 概況

「食鳥処理の事業の規制及び食鳥検査に関する法律」（以下「食鳥検査法」という。）及び食品衛生法に基づき、次の業務を行った。

市内の認定小規模食鳥処理場（保健所長の認定を受けた「確認規定」に基づき、食鳥処理衛生管理者が異常の有無を確認することにより食鳥検査員の検査が省略される食鳥処理場）に対し所轄の保健所の食鳥検査員又は食品衛生監視員が監視指導等の業務を行った。

第2目 業務内容

1 食鳥処理事業の許認可，諸届等事務

2 食品衛生法及び食鳥検査法に基づく食鳥処理場及び営業施設の監視指導

認定小規模食鳥処理場に対し、毎月「確認規定」に基づく食鳥の疾病等に係る確認状況を報告させるとともに、定期的に施設の監視を行い、疾病鳥等の適正排除、施設の衛生管理、食鳥肉等の衛生的な取扱いについて指導した。

3 食品衛生法に基づく収去検査

食品衛生法による営業許可を取得している食鳥処理場については、同法に基づく食鳥肉等の収去を行い、細菌試験及び理化学試験を実施した。

第3目 監視結果等

1 平成28年度認定小規模食鳥処理場月別確認羽数

	確認羽数	全部廃棄	一部廃棄
計	56,054	-	-
平成28年 4月	4,650	-	-
5月	4,257	-	-
6月	4,397	-	-
7月	4,443	-	-
8月	4,669	-	-
9月	4,739	-	-
10月	4,865	-	-
11月	4,879	-	-
12月	5,367	-	-
平成29年 1月	4,471	-	-
2月	4,414	-	-
3月	4,903	-	-

2 食鳥処理業許可施設数

施設数（年度末現在）	許可件数（年度中）	廃止件数（年度中）
13	-	-

3 食品衛生法及び食鳥検査法に基づく営業施設の監視指導

営業の形態	延べ施設数	監視件数
飲食店	7	8
食肉処理業	-	-
食肉販売業	6	10
計	13	18

4 鶏肉等の収去検体数（再掲）

収去検体数		20	陽性数
検査項目数		58	
細菌検査	計	52	23
	生菌数	-	
	大腸菌群	-	
	黄色ブドウ球菌	-	-
	カンピロバクター	20	13
	サルモネラ属菌	20	10
	抗生物質	12	-
理化学	計	6	-
	合成抗菌剤	4	-
	残留農薬	2	-

第5章 動物の愛護と管理

第1目 概 況

福岡市は、動物愛護管理に係る課題を解決し、「人と動物との調和のとれた共生社会」の実現を目的として、犬・猫の実質的殺処分ゼロ、苦情件数半減等の目標を設定した上で、実行すべき具体的な施策を体系的に定めた「第2次福岡市動物愛護管理推進実施計画」を、平成27年4月に策定し、同計画に基づき、動物愛護の啓発、適正飼育の推進、猫問題対策、動物による危害や迷惑の防止などに取り組んでいる。

平成23年度から、動物愛護管理センターの2ヶ所のセンターの位置付けと役割を明確にし、東部動物愛護管理センターでは放浪犬の捕獲や犬・猫の引取りに関する相談、収容動物の譲渡、動物取扱業関係の手続きなどを行い、家庭動物啓発センターでは家庭動物の飼育相談や適正飼育に関する啓発・情報発信、地域猫活動の推進並びに動物関係団体との共働事業などを行っている。

(1) 犬の登録・狂犬病予防注射

狂犬病予防法に基づく犬の登録及び狂犬病予防注射を4、5月に市内87カ所の集合注射会場及び動物愛護管理センターにおいて実施した。

上記会場以外での登録及び狂犬病予防注射については、飼い主の利便性を図るため、福岡市獣医師会加入の動物病院に犬の鑑札及び狂犬病予防注射済票の交付とこれに伴う手数料徴収事務を委託するとともに、各区保健福祉センター（西区を除く）においても、犬の鑑札及び狂犬病予防注射済票の交付を行った。

また、狂犬病予防注射接種率向上を図るため、10月を狂犬病予防注射実施強化月間として、注射未接種の飼い主に対してハガキ送付による督促を行うとともに、日曜日に市内3会場において狂犬病予防注射を実施した。

(2) 放浪犬の捕獲等

市民からの苦情に基づく放浪犬の捕獲や、市民が保護した迷い込み犬等の引取りを行うとともに、通常の捕獲が困難な山間部等においては、捕獲器等を用いて対応した。

(3) 飼えなくなった犬・猫の引取り

犬・猫の引取りを希望する飼い主に対しては、終生飼育・不妊去勢手術の必要性や、新しい飼い主を探すこと等を啓発指導し、適正飼育の意識向上に努めた上で、やむを得ないと判断される依頼についてのみ引取りを実施した。

(4) 負傷動物の保護収容

飼い主不明の負傷動物を収容し、必要に応じて応急処置を実施した。

なお、飼い主不明の負傷犬・猫の一時収容と応急処置を、土日祝日及び年末年始については一般社団法人福岡市獣医師会に委託し、同獣医師会が実施する休日当番医にて対応した。また、夜間については福岡夜間救急動物病院へ委託して対応した。

(5) 飼い主指導

市民等から苦情のあった犬・猫等の飼い主には、適正な飼育管理について関係法令等に基づく指導等を行うとともに、犬のこう傷事故については、特に嚴重な飼い主指導を行い再発防止に努めた。

また、動物愛護管理センターへ収容後、飼い主の判明した犬を返還する際には、飼い主に対し放し飼いの禁止、適正飼育等について指導を行い、条例に基づく勧告書を交付した。

犬の放し飼い等の苦情の多い公園等を定期的に動物愛護管理センター職員が巡回し、適正飼育（犬のけい留等）を呼びかけ、迷惑及び事故の防止に努めるとともに、犬の糞・尿の放置により道路、公園等の汚損が問題化している地区については、地域住民に糞・尿の放置禁止のプレート（はり札）を配布し、適正飼育の啓発を行った。

さらに、猫の飼い主の所有者明示の必要生を啓発するため、福岡市獣医師会が実施する「猫の繁殖制限・所有者明示推進事業」に対し補助金を交付し、不妊去勢手術及びマイクロチップ装着費用の助成を行った（実績269頭）。

（6）収容犬・猫の譲渡

動物愛護管理センターに収容された犬猫のうち、飼い主へ返還されなかったものについては、その適性についての判定を行い、譲渡適性が認められる場合は、飼育希望者に譲渡した。譲渡の際には、適正飼育のための飼育環境調査及び譲渡前講習を実施した。

なお、成犬・成猫は、原則として全て、不妊去勢手術を実施した上で譲渡した。

（7）ミルクボランティア事業

平成28年10月から、離乳前の子犬・子猫を対象として、市民ボランティアによる哺育後に新たな飼い主へ譲渡する、ミルクボランティア事業を開始した。

（平成28年度実績 哺育頭数：子猫8頭、譲渡頭数：子猫8頭）

なお、哺育期間中の子犬・子猫の健康管理、哺育後6ヶ月齢に達した時点で実施する不妊去勢手術については、一般社団法人福岡市獣医師会に委託し、実施した。

（8）動物愛護思想の普及啓発

①「どうぶつ愛護フェスティバル in ふくおか」の開催

広く市民に動物愛護と適正飼育をアピールするため、10月30日に舞鶴公園西広場において、動物関係団体との実行委員会方式で「どうぶつ愛護フェスティバル in ふくおか」を開催した。

②動物愛護週間（9月20日～9月26日）行事

9月24・25日の2日間、福岡市動物園にて動物愛護と適正飼育についてのパネル展示を行った。

③マスコミ等への情報発信

見学希望者へ動物愛護管理センターの施設を開放するとともに、新聞等マスコミの取材対応や、市政だより・情報誌等への情報提供を積極的に行うことにより、動物愛護管理に関する情報発信と普及啓発に努めた。

（9）民間団体等との連携・共働

①わんにゃんよかイベントの開催

動物関係団体や動物関係の専門学校等と共働で、毎月第1日曜日に「わんにゃんよかイベント」を開催し、各種イベントを通して適正飼育に関する啓発を行った。

また、毎月最終日曜日に中央区天神にて街頭での啓発チラシ等の配布を行った。

②動物愛護管理事業へのボランティアの受け入れ

動物愛護管理センターにおいて一般ボランティアを募集し、譲渡犬猫の管理や適正飼育に関する各種啓発イベント等への受け入れを行った。

（10）飼い主のいない猫との共生支援事業

地域猫活動として指定を受けた地域の飼い主のいない猫に対し、不妊去勢手術を動物愛護管理センターにおいて無料で実施するなどの支援を実施した。

（平成28年度実績 指定地域数：3、去勢手術頭数：67、不妊手術頭数：61）

- (11) 家庭犬のしつけ方講習会・家庭犬のしつけ方相談
家庭動物啓発センターや市民センター等において外部講師による犬のしつけ方講習会を実施し、適正飼育の普及啓発を推進した。
また、動物愛護管理センター職員による家庭犬のしつけ方相談を実施し、犬の飼い主への適正飼育の啓発を行った。
- (12) ふれあい事業
東部動物愛護管理センターのモデル犬等を用いて、小学校中高学年を対象とした「ハローアニマル」を実施し、動物への優しい心と責任感及び生命の大切さについて啓発を図った。
- (13) 動物取扱業者に対する啓発、指導
「動物の愛護及び管理に関する法律」に基づき、第一種動物取扱業（販売業、保管業、貸出業、訓練業、展示業、譲受飼養業及び競り・あっせん業）の登録業務を行うとともに、当該施設の監視指導を行った。特に12月～翌1月に集中的に監視指導を行った。
また、市内外のペットショップ等から構成される団体である「ビッグママプロジェクト」が行う、動物取扱業者を対象とした適正飼育に関する情報発信活動の支援を行った。
- (14) 特定動物の監視指導
「動物の愛護及び管理に関する法律」に基づき、特定動物（ライオン、クマ、ニシキヘビ等の同法施行令で指定されている動物）の飼養又は保管の許可業務を行うとともに、当該施設の監視指導を行った。
- (15) 「福岡市動物の愛護と管理推進協議会」の開催
「第2次福岡市動物愛護管理推進実施計画」の各施策の検証を行うため、学識経験者、動物関係法人、動物愛護団体、業界関係団体や行政関係者で構成された「福岡市動物の愛護と管理推進協議会」を1回開催した。

第2目 業務実績

1 犬の登録及び狂犬病予防注射

(1) 登録の状況

年月別	方法別						転入	再交付
	計	市実施		開業獣医				
		集合	事務所	市獣委託	保健所	事務所		
22年度	4,611	176	279	2,423	909	824	454	143
23年度	4,389	192	137	2,200	921	939	613	137
24年度	4,211	175	260	2,023	847	906	646	128
25年度	4,202	149	430	1,752	1,056	815	817	191
26年度	4,189	131	382	1,749	1,036	891	723	154
27年度	4,315	122	506	1,829	1,116	742	754	174
28年度	4,624	91	429	1,972	1,084	1,048	835	152
28年4月	698	60	34	315	142	147	165	13
5月	647	28	44	313	140	122	122	24
6月	461	-	33	191	133	104	72	10
7月	396	-	36	180	91	89	55	9
8月	378	-	60	142	79	97	53	16
9月	355	-	33	144	93	85	49	8
10月	346	3	31	167	70	75	54	16
11月	306	-	37	120	75	74	32	11
12月	321	-	37	118	92	74	54	7
29年1月	252	-	36	106	61	49	46	12
2月	200	-	24	72	42	62	51	12
3月	264	-	24	104	66	70	82	14

(2) 狂犬病予防注射済票交付の状況

年月別	方 法 別						再 交 付
	計	市 実 施		開 業 獣 医			
		集 合	事務所	市獣委託	保健所	事務所	
22年度	34,651	4,266	283	18,603	5,026	6,473	28
23年度	34,920	4,105	126	18,464	5,222	7,003	43
24年度	34,955	3,741	125	18,316	5,509	7,264	44
25年度	34,617	3,530	177	17,564	6,246	7,100	42
26年度	35,031	3,199	213	17,513	6,542	7,564	46
27年度	35,364	2,894	293	17,792	6,461	7,924	51
28年度	35,686	2,617	397	18,341	6,399	7,932	42
28年4月	10,551	1,798	61	5,231	1,347	2,114	1
5月	9,765	737	44	5,231	1,842	1,911	3
6月	4,125	12	31	2,116	904	1,062	2
7月	2,147	-	26	1,113	465	543	3
8月	2,136	-	78	1,087	422	549	8
9月	1,396	-	28	702	302	364	2
10月	1,915	70	46	1,065	336	398	6
11月	1,064	-	24	548	231	261	3
12月	1,080	-	14	508	243	315	1
29年1月	532	-	14	270	135	113	6
2月	410	-	12	193	81	124	4
3月	565	-	19	277	91	178	3

2 捕獲, 引取り, 処置状況

年月別	犬												
	捕 獲				引 取 り				負 傷 犬 の 収 容	処 置			
	計	通 常	捕 獲 器	薬 物	計	所 有 者	所有者不明			返 還	一 般 譲 渡	殺 処 分	う ち 収 容 中 死 亡
事 務 所							回 収						
21年度	88	66	22	—	296	69	4	223	18	140	112	150	5
22年度	63	54	9	—	228	24	21	183	20	126	94	91	9
23年度	52	49	3	—	219	34	1	184	15	104	123	59	3
24年度	53	50	3	—	208	21	0	187	12	100	87	86	5
25年度	57	42	15	—	194	11	25	158	6	104	99	54	12
26年度	65	64	1	—	226	15	4	207	4	139	119	44	22
27年度	36	33	3	—	187	23	5	159	3	124	77	40	10
28年度	25	25	—	—	191	9	10	172	4	122	93	13	8
28年4月	2	2	—	—	15	—	—	15	—	9	8	—	—
5月	2	2	—	—	13	1	2	10	—	9	7	—	—
6月	1	1	—	—	16	—	—	16	1	8	10	—	—
7月	—	—	—	—	34	1	7	26	—	8	4	—	—
8月	3	3	—	—	18	—	—	18	—	20	15	2	1
9月	1	1	—	—	14	1	1	12	1	10	6	1	1
10月	7	7	—	—	14	—	—	14	1	12	7	3	2
11月	—	—	—	—	17	—	—	17	1	9	9	—	—
12月	3	3	—	—	19	3	—	16	—	11	10	5	2
29年1月	1	1	—	—	12	—	—	12	—	10	8	1	1
2月	3	3	—	—	10	3	—	7	—	6	3	1	1
3月	2	2	—	—	9	—	—	9	—	10	6	—	—

※処置数には前月に収容繰り越し分の処置を含む

猫									犬・猫殺処 分合計
引 取 り				負 傷 猫 の 収 容	処 置				
計	所 有 者	所有者不明			返 還	譲 渡	殺 処 分	うち 収 容 中 死 亡	
		事 務 所	回 収						
1,954	145	933	876	80	3	54	1,977	57	2,127
678	21	281	376	106	1	34	749	87	840
559	75	152	332	103	4	68	590	75	649
451	29	103	319	84	5	58	472	70	558
475	79	161	235	105	4	126	450	75	504
433	38	111	284	101	3	102	424	89	468
432	14	83	335	121	4	99	451	91	491
384	45	86	253	83	9	169	293	72	306
26	3	7	16	11	1	10	11	7	11
65	2	14	49	14	-	22	39	6	39
60	7	2	51	15	-	20	65	13	65
50	2	23	25	8	2	20	47	6	47
47	-	14	33	5	1	12	35	4	37
63	-	20	43	6	4	13	44	16	45
46	19	3	24	9	1	19	33	9	36
6	-	1	5	5	-	18	2	2	2
6	3	-	3	3	-	20	9	4	14
10	9	1	-	2	-	4	5	2	6
2	-	-	2	4	-	8	1	1	2
3	-	1	2	1	-	3	2	2	2

3 こう傷事故の状況

年月別	こう傷届出数	こう傷犬頭数	被こう傷者数	検診頭数		こう傷犬の状況	
				市	開業医	飼い犬数 (うち未登録数)	放し飼い数
22年度	31	31	31	-	19	28 (9)	14
23年度	32	32	32	-	14	32 (7)	13
24年度	37	37	39	-	26	37 (7)	15
25年度	26	24	26	-	17	24 (5)	7
26年度	29	28	29	-	21	28 (7)	11
27年度	18	18	18	1	11	18 (5)	3
28年度	24	24	24	-	15	24 (4)	6
28年4月	2	2	2	-	-	2 (-)	1
5月	4	4	4	-	2	4 (-)	-
6月	1	1	1	-	4	1 (-)	1
7月	1	1	1	-	-	1 (-)	-
8月	2	2	2	-	1	2 (-)	1
9月	5	5	5	-	3	5 (-)	1
10月	1	1	1	-	3	1 (-)	-
11月	1	1	1	-	1	1 (1)	-
12月	3	3	3	-	1	3 (2)	-
29年1月	-	-	-	-	-	- (-)	-
2月	3	3	3	-	-	3 (1)	2
3月	1	1	1	-	-	1 (-)	-

4 苦情処理状況

(1) 犬

	26年度	27年度	28年度
放し飼い	36	30	35
糞放置・被害	23	16	17
鳴き声	75	34	74
臭い	6	3	1
多頭飼育	1	1	-
動物取扱業者への苦情	6	8	7
虐待	8	3	21
その他	26	18	2
合計	181	113	157

(2) 猫

		26年度	27年度	28年度
飼い猫	糞	15	24	26
	鳴き声	2	7	3
	臭い	3	8	2
	多頭飼育	8	4	11
	庭荒らし	2	7	3
	ゴミ荒らし	4	-	2
	物への被害	8	4	3
	虐待	1	1	-
飼い主のいない猫	糞	61	104	72
	鳴き声	5	4	5
	臭い	5	5	5
	庭荒らし	3	4	6
	ゴミ荒らし	13	4	2
	物への被害	17	16	23
	無責任なエサやり	100	124	107
	不適切な地域猫活動	4	5	9
	虐待	-	1	1
動物取扱業者への苦情		-	-	-
その他		1	5	3
合計		252	327	283

5 行政指導状況

年月別	法 指 導				条 例 指 導				
	計	指導票	勸告	告発	計	指導票	勸告	措置命令	告発
22年度	—	—	—	—	126	—	126	—	—
23年度	—	—	—	—	103	—	103	—	—
24年度	—	—	—	—	100	—	100	—	—
25年度	—	—	—	—	104	—	104	—	—
26年度	3	—	3	—	128	—	128	—	—
27年度	—	—	5	—	122	—	122	—	—
28年度	—	—	—	—	118	—	118	—	—
28年4月	—	—	—	—	9	—	9	—	—
5月	—	—	—	—	8	—	8	—	—
6月	—	—	—	—	7	—	7	—	—
7月	—	—	—	—	9	—	9	—	—
8月	—	—	—	—	20	—	20	—	—
9月	—	—	—	—	10	—	10	—	—
10月	—	—	—	—	10	—	10	—	—
11月	—	—	—	—	9	—	9	—	—
12月	—	—	—	—	11	—	11	—	—
29年1月	—	—	—	—	10	—	10	—	—
2月	—	—	—	—	6	—	6	—	—
3月	—	—	—	—	9	—	9	—	—

6 特定動物飼養状況

	計	東 区	博多区	中央区	南 区	城南区	早良区	西 区
27年度末許可件数	57	4	7	33	3	1	8	1
28年度許可件数(新規)	7	—	—	5	2	—	—	—
28年度廃止件数	7	—	1	4	1	—	1	—
28年度末許可件数	57	4	6	34	4	1	7	1
28年度末施設数	17	3	2	3	4	1	3	1

7 動物取扱業登録及び監視状況

業 種	販売	保管	貸出	訓練	展示	譲受飼養	せり・あっせん	施設実数
27年度末登録件数	169	264	8	37	33	—	—	408
28年度登録件数(新規)	25	29	1	3	8	—	—	59
28年度廃止件数	11	20	—	—	4	—	—	30
28年度末登録件数	183	273	9	40	37	—	—	437
変更届出件数	34	46	8	3	12	—	—	68
延監視件数	64	74	3	7	16	—	—	124

※譲受飼養、せり・あっせんは平成25年度から追加

8 ハローアニマル、講習会等実施状況

行 事	実施数(回)	参加者数(人)
ハローアニマル(小学校等でのふれあい教室など)	145	5,192
ドームテント利用(東部ふれあい広場)	29	41
家庭犬のしつけ方相談(内部講師)	87	138
家庭犬のしつけ方講習会(外部講師)	16	302
譲渡希望者への事前講習会(内部講師)	134	217
職場体験学習の受入れ	16	35
わんにゃんよかイベント	11	1,065
出前講座・啓発授業(専門学校等への出張授業)	2	38

9 負傷動物の収容状況

(1) 症状・診断名内訳

①犬

外傷・骨折等	老弱・老衰	皮膚病	眼病	内臓疾患	腫瘍	その他	不明	計
1	—	1	—	—	—	2	—	4

②猫

外傷・骨折等	老弱・老衰	皮膚病	眼病	内臓疾患	腫瘍	その他	不明	計
28	—	—	—	1	—	54	—	83

(2) 治療後の状況内訳

①犬

殺処分	死亡	譲渡	飼い主返還	計
1	2	—	2	5

②猫

殺処分	死亡	譲渡	飼い主返還	計
9	46	25	2	82

(3) 推測原因内訳

①犬

交通事故	老衰	けんか	虐待	疾病	その他	不明	計
1	—	—	—	1	1	1	4

②猫

交通事故	老衰	けんか	虐待	疾病	その他	不明	計
21	—	—	—	1	1	60	83

第6章 市民への情報提供

第1項 食品及びくらしの安全確保

第1目 概況

食品の安全性や快適な生活環境に対する市民の関心が高まるなか、市民に対する情報提供を行い市民と意見を交換するためのリスクコミュニケーション事業を実施した。また、より安心して快適な市民生活を支援するため、出前講座や健康フェアにおいて、実習や施設見学をとおして衣食住の衛生に関する情報を分かりやすく提供した。

第2目 業務実績

1 リスクコミュニケーション事業の実施

(1) 福岡市食の安全安心推進協議会の開催

消費者、生産者、事業者及び学識経験者の委員による「福岡市食の安全安心推進協議会」を2回開催し、福岡市が実施する食の安全安心に関する事業、平成28年度福岡市食品衛生監視指導計画、カンピロバクター食中毒対策等について意見交換を行った。

(2) 各区衛生課における独自の取り組み

区	事業内容	実施状況
東	事業者と区民を結ぶ参加型勉強会	3回（のべ50名参加）
博多	食育スクール	3回シリーズ（のべ26名参加）
南	南区ため蔵食ゼミ	22回（のべ284名参加）
城南	食とくらしの安全教室	29回（のべ1,032名参加）
	食カレッジ☆知って得してニッコりん	2回シリーズ（のべ26名参加）
	食中毒・感染症予防キャンペーン（手洗い教室）	20回（のべ1,699名参加）
	健康で快適な住まいづくり講演会	2回（のべ195名参加）
早良	みて、きいて、安心！食の安全塾	1回（18名参加）
西	食の安全安心スクール	①4回シリーズ（福岡女子高生40名×4回参加） ②食品衛生講座2回（西区内高校生のべ51名参加）

(3) 施設見学会の実施（食品衛生検査所）

市場の施設見学の中で、食品衛生検査所の役割について説明を行った。

内容	実施状況
① 鮮魚市場の食品衛生について	① 5回（のべ149名参加）
② 青果市場の食品衛生について	② 129回（のべ3,431名参加）
③ ベジフル感謝祭 （子ども向けの実験及び食品衛生検査所の説明）	③ 8回（約900名参加）

2 生活衛生情報の提供

(1) 食品衛生月間行事

① 実施期間 平成28年 8月 1日～8月31日

② 内容

ア 各区衛生課及び(公社)福岡市食品衛生協会各支所,食肉衛生検査所並びに食品衛生検査所が,市民向けの参加型・体験型の「食」に関する行事を開催

所属	内容	参加人数
東区	手洗い実習,味噌工場見学,味噌作り体験	親子 10組 20名
博多区	手洗い実習,第一給食センター見学,ギョーザ作り	親子 12組 28名
中央区	食品衛生の講習,手洗い実習,和菓子作り体験	親子 11組 22名
南区	細菌・微生物に関する講習,細菌検査,手洗い実習	親子のべ 14組 43名
城南区	手洗い実習,人工イクラ作り実習,食品添加物と表示の講習	親子 10組 22名
早良区	食品衛生の講習,手洗い実習,そば作り体験	親子 10組 24名
西区	食品衛生の講習,手洗い実習,パン作り体験	親子 7組 19名
食品衛生検査所	手洗い実習,糖度計を使った実験,野菜を使った酸・アルカリの実験	親子 9組 21名
食肉衛生検査所	食肉市場見学	親子 13組 27名

イ 施設見学

食肉市場の施設見学を行い,食品の安全性等について意見交換を実施

ウ 啓発活動

●ポスターの掲示

公共機関,交通機関(福岡市営地下鉄駅,車内中吊り,西鉄電車駅),食品関係営業施設等に食中毒予防のポスター約850枚を掲示

●食品衛生パネル展

食品衛生に関するパネルを区役所ロビー等に展示

●電子掲示板による情報提供

福岡市役所本庁舎,各区役所の電子掲示板,街頭電子掲示板等を利用し,食中毒予防について広報を実施

●フリーペーパーによる広報

フリーペーパー「ファンファン福岡」において,食品衛生月間の周知を行った。

●街頭キャンペーン

食品衛生に関するチラシ等を中央区歩道等で配布

●横断幕の掲示

福岡市役所本庁舎外壁に横断幕を掲示

(2) 食品衛生に関する講習会

●出前講座

公民館等地域に出向き、食品衛生に関する講座を開催した。

テーマ：食中毒予防、食品表示の見方等

●バザー講習会

地域や学校等で開催されるバザーでの注意点等を講習した。

●保健所での検診を利用した講習会

保健所で開催される離乳食教室やマタニティ教室にて食品衛生に関する講習を行った。

種類別開催状況

テーマ／保健所	東	博多	中央	南	城南	早良	西	食検	計
出前講座 (回数)	10	2	1	20	1	6	6	—	46
(人数)	425	23	27	379	29	203	134	—	1,220
バザー講習会 (回数)	10	3	9	9	19	5	10	—	65
(人数)	365	150	204	495	848	226	432	—	2,720
保健所での検診を (回数)	8	18	10	22	1	19	8	—	86
利用した講習会 (人数)	92	618	70	510	28	436	109	—	1,863
その他 (回数)	4	5	7	1	13	4	9	—	43
(人数)	70	60	133	121	950	34	278	—	1,646
計 (回数)	32	28	27	52	34	34	33	—	240
(人数)	952	851	434	1,505	1,855	899	953	—	7,449

(3) 環境衛生に関する講習会

●出前講座

公民館等地域に出向き、環境衛生に関する講座を開催した。

テーマ：ダニ・カビ、飲用水の衛生対策等

●保健所での検診を利用した講習会

保健所で開催される離乳食教室やマタニティ教室にて環境衛生に関する講習を行った。

種類別開催状況

テーマ／保健所	東	博多	中央	南	城南	早良	西	計
出前講座 (回数)	3	—	1	1	1	—	—	6
(人数)	49	—	45	22	7	—	—	123
保健所での検診を (回数)	10	10	10	10	10	7	8	65
利用した講習会 (人数)	91	164	76	80	87	69	108	675
その他 (回数)	2	—	1	1	1	—	4	9
(人数)	82	—	70	46	3	—	137	338
計 (回数)	15	10	12	12	12	7	12	80
(人数)	222	164	191	148	97	69	245	1,136

(4) 保健所健康フェア

各保健所で行われた健康フェアにおいて、食品・環境衛生に関する相談コーナーや展示コーナーを設け、情報提供を行うと同時に市民の衛生意識や要望の把握に努めた。

3 パンフレット等の配布

市民への情報提供の一手段としてパンフレット・リーフレットを作成し、保健所の衛生課窓口で配布するとともに、食中毒の予防方法等を市民にわかりやすい形にまとめた生活衛生情報誌「暮らし上手のヒント」を作成し、各保健所窓口や関係機関を通じ市民に配布した。

・「会社員のための健康情報定期便」(博多区)

50人以上の従業員を有する博多区内の事業所(約950)を対象に、衛生課及び健康課にて衛生及び健康に関するチラシを作成し、印刷物もしくは電子メールにて年4回送付した。

4 テレビ, ラジオ, 新聞, 市政だよりによる情報提供

市政だよりやテレビ, ラジオ等を通して、食中毒予防やシックハウス等について、より多くの市民への情報提供に努めた。

<食品関係>

(1) テレビ

タイトル(内容)	放映日
鮮魚市場における安全管理(有毒魚の排除)	4月16日
カンピロバクター食中毒予防	6月10日
食品, 添加物等の夏期一斉監視(2件)	7月1日
「市場の野菜を使って実験してみよう！」	8月24日
食品, 添加物等の年末一斉監視	12月2日
残留農薬検査について	12月16日
ノロウイルスの感染予防	1月11日
食品衛生検査所紹介, 残留農薬検査について	2月25日

(2) 新聞

タイトル(内容)	掲載日
食品, 添加物等の夏期一斉監視	7月2日
青果市場 農薬検査福岡市外産も ブランド化へ安全性担保	7月20日
福岡市東区ベジフルスタジアム 市民に親しまれる市場に	7月22日

(3) 市政だより

区	タイトル(内容)	掲載号
—	私が紹介します vol.33 ベジフルスタジアム	4月15日
東区版	8月は食品衛生月間です (食中毒予防の三原則, 食肉の生食注意)	8月1日

博多区版	カンピロバクター食中毒予防	4月15日
	レジャーでの食中毒に気を付けよう	7月15日
	ノロウイルスに注意を	11月15日
中央区版	カンピロバクター食中毒に注意	7月1日
	8月は食品衛生月間です（お弁当づくりのポイント）	7月15日
	ノロウイルス食中毒にご用心	12月1日
	あわただしい年末年始も、食中毒にご用心！	12月15日
南区版	ため蔵食ゼミ（募集①）	6月15日
	ため蔵食ゼミ（募集②）	10月1日
城南区版	夏の食中毒に注意（夏場の食中毒予防）	7月15日
	食品衛生月間（カンピロバクター食中毒予防）	8月1日
	ノロウイルスにご注意を（ノロウイルス食中毒予防）	12月15日
早良区版	せっけんでしっかり手洗いを	4月15日
	家庭でも起きる食中毒を防ごう	5月1日
	イベントでの食中毒に注意	6月1日
	せっけんでしっかり手洗いを	6月15日
	8月は食品衛生月間です （生の肉や魚に使った調理器具はしっかり洗浄）	8月15日
	みて、きいて、安心！食の安全塾 ～自然食ビュッフェレストラン編～	9月15日
	防ごう！ノロウイルス食中毒	11月15日
	生の鶏肉による食中毒が多発	3月15日
西区版	カンピロバクター食中毒について	4月15日
	お祭りやバーベキューでの食中毒予防～屋外調理の注意点～	6月15日
	ノロウイルスに注意！	11月15日
	【特集】食の安全安心スクール	1月1日
	弁当調理の注意点	3月1日

(4) 市の施設における掲示

掲示場所	タイトル（内容）	掲示時期
地下鉄掲示板	カンピロバクター食中毒予防	12～2月
東区役所 TV モニター	8月は食品衛生月間です（食中毒予防の三原則）	8月
博多区役所広告 TV モニター	8月は食品衛生月間です 他2件	8, 11, 3月
中央区役所 TV モニター	肉の生食はやめましょう 他2件	4, 5, 8, 12, 1月
南区役所 TV モニター	食中毒予防 他4件	5～3月
城南区役所情報ディスプレイ	鶏肉は十分に加熱したものを食べましょう （カンピロバクター食中毒予防）他1件	12, 1月
早良区役所 TV モニター	家庭の調理でも食中毒の危険あり！他4件	5, 6, 8, 11, 12, 3月
西区役所 TV モニター, 西部出張所 TV モニター	バザー講習会開催のお知らせ 他5件	4, 6, 8, 10, 12月

(5) その他

広報媒体	タイトル (内容)	広報時期
情報誌	食中毒を防ぐために知っておきたい、3つのこと	5月1日
情報誌	寒い季節は「ノロウイルス」にご用心	11月
情報誌	福岡のサバは、なぜ生で食べられる？	1月10日
中央区フェイスブック	手洗い教室	9月
城南区フェイスブック	食中毒予防ポスターを地下鉄の駅に貼ってるよ (カンピロバクター食中毒予防)	1月29日
早良区フェイスブック	食中毒予防	随時
西区フェイスブック	カンピロバクター食中毒に注意！他4件	4, 6, 8, 12, 1月
保健福祉局フェイスブック	梅雨時は食中毒に特にご用心！ 他9件	6~8, 10~2月
城南区子育てにっこりんメール	食中毒予防シリーズ①~③ 他1件	随時

<環境関係>

(1) 市政だより

区	タイトル (内容)	掲載号
—	福岡市旅館業法施行条例の一部改正に係るパブリックコメントの実施について	7月1日
—	飲用水 (貯水槽) の安全性チェック	7月15日
—	井戸水の衛生対策	7月15日
博多区版	カビを防いで快適に	6月15日
	まつげエクステに注意	10月15日
	貯水槽と飲み水の衛生	3月15日
城南区版	パックテストで飲み水をチェック	5月15日
	ダニやカビの発生を予防しよう	6月15日
	アタマジラミにご用心！	9月15日
	井戸水の水質検査	10月15日
	片付けの基本講座	2月1日
西区版	飲み水の衛生について (貯水槽)	6月1日
	ダニ・カビについて	7月15日
	井戸水の衛生	8月1日

(2) 市の施設における掲示

掲示場所	タイトル (内容)	掲示時期
南区役所 TV モニター	シャワーヘッドの内部を清潔に！ 結露を防いで快適なお部屋に！ 加湿器のタンクを清潔に！	6月 1月 2月
南区デジタルサイネージ型 電光掲示板	まつ毛エクステンション 顔そり 井戸水検査 水道水の消毒 (貯水槽) トコジラミ アタマジラミ タカラダニ 加湿器	} 4月 4～8月 4～8月 4～7月 1～2月
城南区役所デジタル サイネージ型電光掲示板	快適で健康な住まいづくりセミナー	3月
西区役所 TV モニター	おうちの水は大丈夫？ (貯水槽) ダニ・カビの発生を抑えましょう！	5月 7月
西区役所デジタル サイネージ型電光掲示板	セアカゴケグモ 貯水槽 (パックテスト) まつ毛エクステンション 井戸水の検査について	7月～9月 10月～11月 } 11月～3月

(3) その他

広報媒体	タイトル (内容)	広報時期
城南区子育て にっこりんメール	パックテストで飲み水チェック ダニ・カビの対策について シックハウス症候群について シックハウス予防講座について	随時
早良区フェイスブック (情報玉手箱)	くらしの衛生に関する情報	随時

第2項 動物の愛護及び適正飼養に関する広報等の実績

○配布物による広報

広報媒体	対象	広報手段	H28作成(配布)枚数等	実施時期等
集合注射案内ハガキ	犬の飼い主	個別郵送	51,031	集合注射前
狂犬病注射督促ハガキ	犬の飼い主	個別郵送	27,879	7月
狂犬病注射再督促ハガキ	犬の飼い主	個別郵送	22,929	9月
愛犬チラシ	犬の飼い主	飼い主へ個別配布	5,000	動物病院, 注射会場等
愛犬手帳	新規登録者等	個別配布	5,459	動物病院, 注射会場等
啓発プレート	一般	道路・公園等	1,119	随時
啓発チラシ	一般	個別配布	17,000	随時
イベント関係チラシ	一般	個別配布	30,000	随時
ポスター	一般	町内掲示板等	1,750	随時
リーフレット等	一般	個別配布	1,500	随時

○市政だより・テレビ・新聞等による広報

広報媒体	広報内容	実施時期
市政だより※	狂犬病予防定期集合注射の案内	H28. 4
		H28. 4
		H28. 5
	猫の適正飼育について	H28. 8
	動物愛護週間・譲渡犬猫について	H28. 9
譲渡犬猫について	H29. 2	
テレビ	わんにゃんよかイベント	H28. 7. 1
	サマースクールについて	H28. 8. 3
	熊本地震における熊本県からの収容犬の引受け	H28. 7. 25
		H28. 7. 25
		H28. 7. 26
	熊本地震における熊本県からの収容猫の引受け	H28. 9. 27
		H28. 9. 27
		H28. 9. 27
	熊本県から引き受けた犬の譲渡について	H28. 9. 14
		H28. 9. 20
		H28. 10. 13
	熊本県から引き受けた猫の譲渡について, マイクロチップの必要性	H28. 10. 14
	ミルクボランティア募集開始	H28. 8. 9
		H28. 11. 15
		H28. 12. 2
ミルクボランティアの取組状況	H28. 11. 22	
猫の殺処分減少に向けた取り組み	H29. 3. 23	
猫問題について	H28. 10. 23	
	H28. 11. 22	
東部動物愛護管理センターの業務について	H28. 9. 6	
動物愛護週間, 老犬との暮らし方セミナー	H28. 9. 29	

※この他, 猫のマイクロチップ装着費用の助成募集, イベント案内等多数掲載

ラジオ	ミルクボランティア子猫の譲渡開始	H28. 12. 19
	チャレキッズ	H28. 10. 25
新聞	熊本地震における熊本県からの収容犬の引受け	H28. 7. 26
		H28. 7. 26
		H28. 7. 26
	熊本地震における熊本県からの収容猫の引受け	H28. 10. 1
	動物愛護週間と熊本県から引き受けた犬について	H28. 9. 17
	ミルクボランティア募集開始	H28. 7. 22
		H28. 7. 22
		H28. 7. 28
	ミルクボランティアの取組状況	H29. 1. 4
	ミルクボランティア子猫譲渡開始	H28. 12. 2
	ミルクボランティア募集開始(2回目)	H29. 1. 12
H29. 1. 18		
わんにゃんよかイベント	H28. 6. 6	
高齢者のペット問題	H28. 9. 29	
情報誌	東部動物愛護管理センターの業務について	H28. 10
	譲渡犬猫の紹介	H28. 10～H29. 3

第3項 衛生害虫に関する広報等の実績

○講習会

講習会名	所属	内容	回数	延人数	実施時期等
セアカゴケグモの駆除対策	東区生活環境課	駆除防除対策について	24	674	6月～10月 学校を対象
福岡市セアカゴケグモ講習会	生活衛生課	市の取り組み及び駆除防除対策について	1	61	6月9日 市民・行政向け
身近な害虫	南区生活環境課	ハチをはじめとして衛生害虫に関わる講習	1	17	6月15日

○市政だより・テレビ・新聞等による広報

広報媒体	所属	広報内容	実施時期
市政だより	東区生活環境課	セアカゴケグモにご注意	7月1日号（東区版）
	生活衛生課	セアカゴケグモにご注意ください	7月15日号
	博多区自転車対策・生活環境課	ハチにご用心	8月15日号（博多区版）
	博多区自転車対策・生活環境課	セアカゴケグモを見つけたら	9月15日号（博多区版）
区役所案内板・広告モニター	博多区自転車対策・生活環境課	日常生活でハチに刺されないためには！	7月1日から7月31日まで
	博多区自転車対策・生活環境課	セアカゴケグモにご注意を！	9月1日から9月30日まで
フェイスブック	中央区生活環境課	セアカゴケグモにご注意を！	9月1日
	城南区生活環境課	〇〇にご注意を！！（衛生害虫について）	6月～12月（各月1回）
テレビ	生活衛生課	福岡市におけるセアカゴケグモの状況について	5月24日
			7月14日

平成 2 8 年度 生活衛生関係事業統計

発行 平成 2 9 年 9 月

福岡市保健福祉局生活衛生部生活衛生課
食品安全推進課

福岡市中央区天神 1 丁目 8 番 1 号

TEL 0 9 2 (7 1 1) 4 2 7 3 (生活衛生課)
0 9 2 (7 1 1) 4 2 7 7 (食品安全推進課)

FAX 0 9 2 (7 3 3) 5 5 8 8

印刷 有限会社大東プリント社

本書は再生紙を使用しています。