

令和4年度

# 生活衛生関係事業統計

福岡市保健医療局



## 凡 例

- 1 年というのは暦年で、年度というのは会計年度のことである。
- 2 四捨五入した数字などを使用している統計表では、総数と内容の合計とが必ずしも一致しない場合がある。
- 3 統計表に使用している記号（標章記号は次のとおりである。）
  - ・ 当該項の事例にあり得ない場合
  - － 調査の結果、当該項に事例があがらなかった場合
  - … 当該項の数値が不明の場合
  - ▲ 数値が負数の場合

# 目 次

## 第1章 組織・職員配置

第1項	保健医療局の組織・機構（関係分）	1
第2項	区役所の組織・機構（関係分）	2
第3項	補職配置状況	3

## 第2章 暮らしの安全確保（環境衛生）

### 第1項 施設監視等

第1目	概況	5
第2目	施設数	9
第3目	新規・廃止施設数	11
第4目	監視件数	13
第5目	検査	15
1	興行場	15
2	旅館	15
3	公衆浴場	15
4	クリーニング所	16
5	プール	16
6	専用水道	17
7	簡易専用水道	17
8	小規模貯水槽水道	17
9	飲用井戸	17
10	特定建築物	19
11	家庭用品	25
第6目	報告徴収	26
第7目	行政処分等件数	27
第8目	簡易専用水道法定検査	27
第9目	苦情等監視施設数	28
第10目	衛生講習会	28
第11目	浄化槽	29
1	設置数	29
2	法定検査受検状況	31
3	維持管理状況	32
4	行政検収	33

### 第2項 居住環境の衛生対策

第1目	ねずみ・衛生害虫駆除	34
1	セアカゴケグモ対策	34
2	駆除指導相談業務	34
第2目	除草対策	36

第3目	シックハウス対策	37
第4目	水質検査キット配布事業	37
第3項	社会福祉施設等の衛生対策	38
第3章 墓地・火葬場等管理		
第1項	概況	39
第2項	墓地	39
第3項	火葬場	39
第4章 食品の安全確保（食品衛生）		
第1項 施設監視等		
第1目	概況	41
第2目	施設数	43
第3目	監視活動	53
1	監視総数	53
2	苦情処理	59
3	食品一斉監視	61
第4目	収去等検査	63
1	一般食品等	63
2	乳	65
第5目	食中毒	67
第6目	措置・処分	71
1	行政処分等	71
2	違反食品等の措置	77
3	収去検査で発見した違反食品の内容	79
第7目	講習会	80
第8目	調査研究	82
第9目	バザー開設届件数	82
第10目	監視員等研修	83
第2項 鮮魚市場・青果市場における安全確保		
第1目	概況	85
第2目	監視活動状況	89
第3目	検査件数	91
1	鮮魚市場	91
2	青果市場	93
第3項 食肉の安全確保		
第1目	概況	95
第2目	検査業務	97
1	と畜検査	97
2	と畜場内の微生物等検査	99

3	残留有害物質検査	100
第4項	食鳥肉の安全確保	
第1目	概況	102
第2目	業務内容	102
第3目	監視結果等	103
第5項	食品表示の適正化	
第1目	概況	104
第2目	業務内容	104
第3目	監視指導等	105
第4目	食品表示に係る相談対応件数	108
第5章	動物の愛護と管理	
第1目	概況	109
第2目	業務実績	113
1	犬の登録及び狂犬病予防注射	113
2	捕獲、引取り、処置状況	115
3	こう傷事故の状況	117
4	苦情処理状況	118
5	行政指導状況	120
6	特定動物飼養状況	121
7	動物取扱業登録及び監視状況	121
8	ハローアニマル、講習会等実施状況	121
9	負傷動物の収容状況	122
第6章	市民への情報提供	
第1項	食品及びくらしの安全確保	
第1目	概況	123
第2目	業務実績	123
1	リスクコミュニケーションに関する取組み	123
2	各種行事に併せた啓発	125
3	市民を対象とした講習会	126
4	生活衛生情報誌「暮らし上手のヒント」の作成・配布	127
5	テレビ、ラジオ、新聞、市政だより等による生活衛生情報の提供	127
第2項	動物の愛護及び適正飼養に関する広報等の実績	134
第3項	衛生害虫に関する広報等の実績	135



# 第1章 組織・職員配置

## 第1項 保健医療局の組織・機構（関係分）

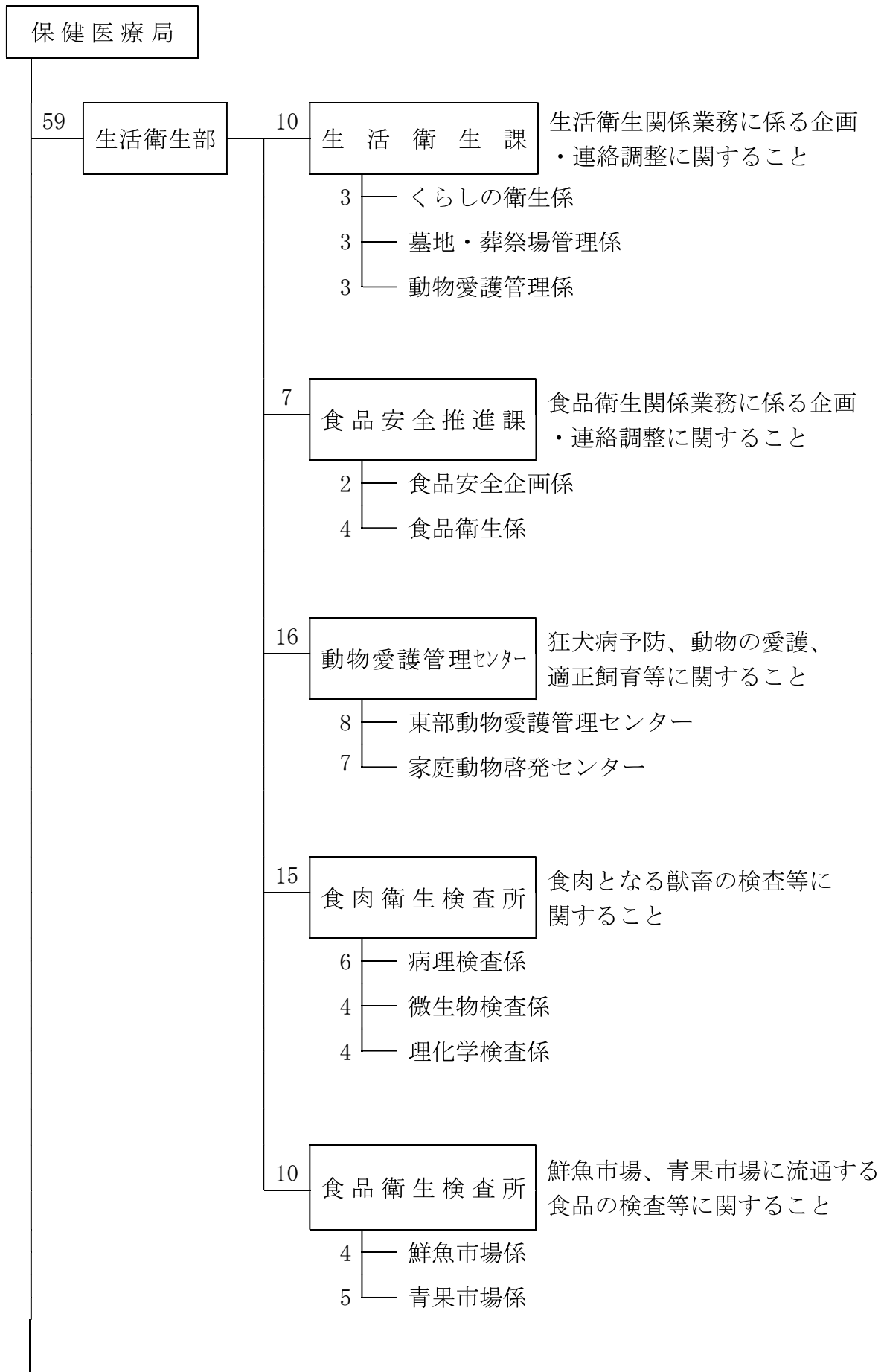



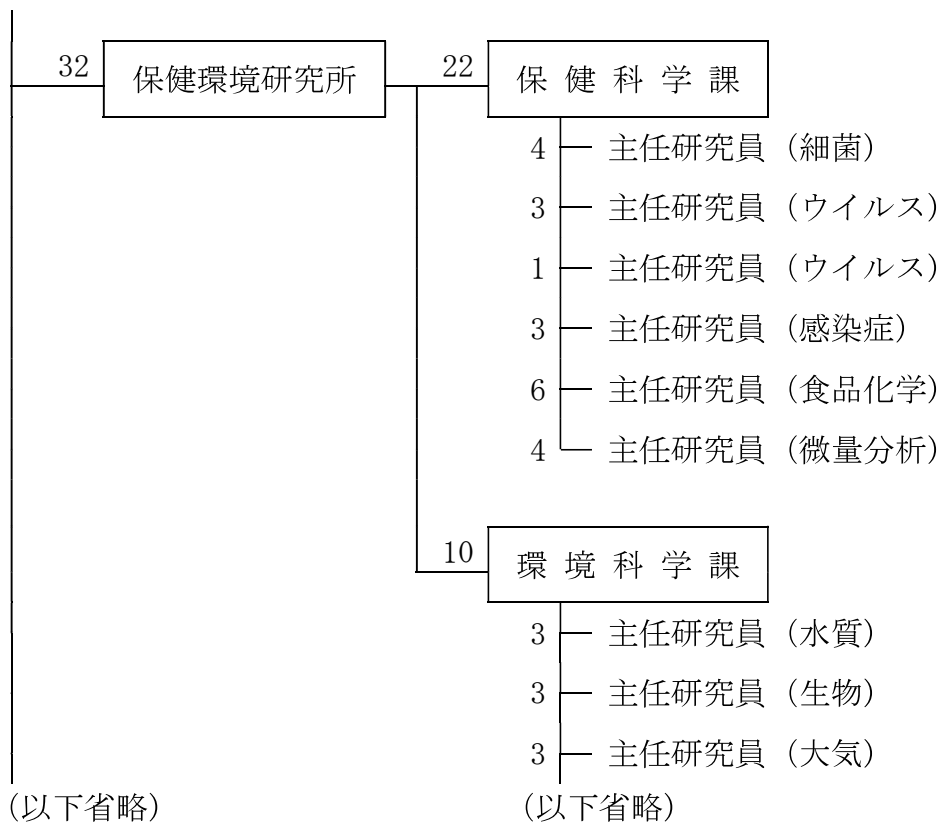

第2項 区役所の組織・機構（関係分）

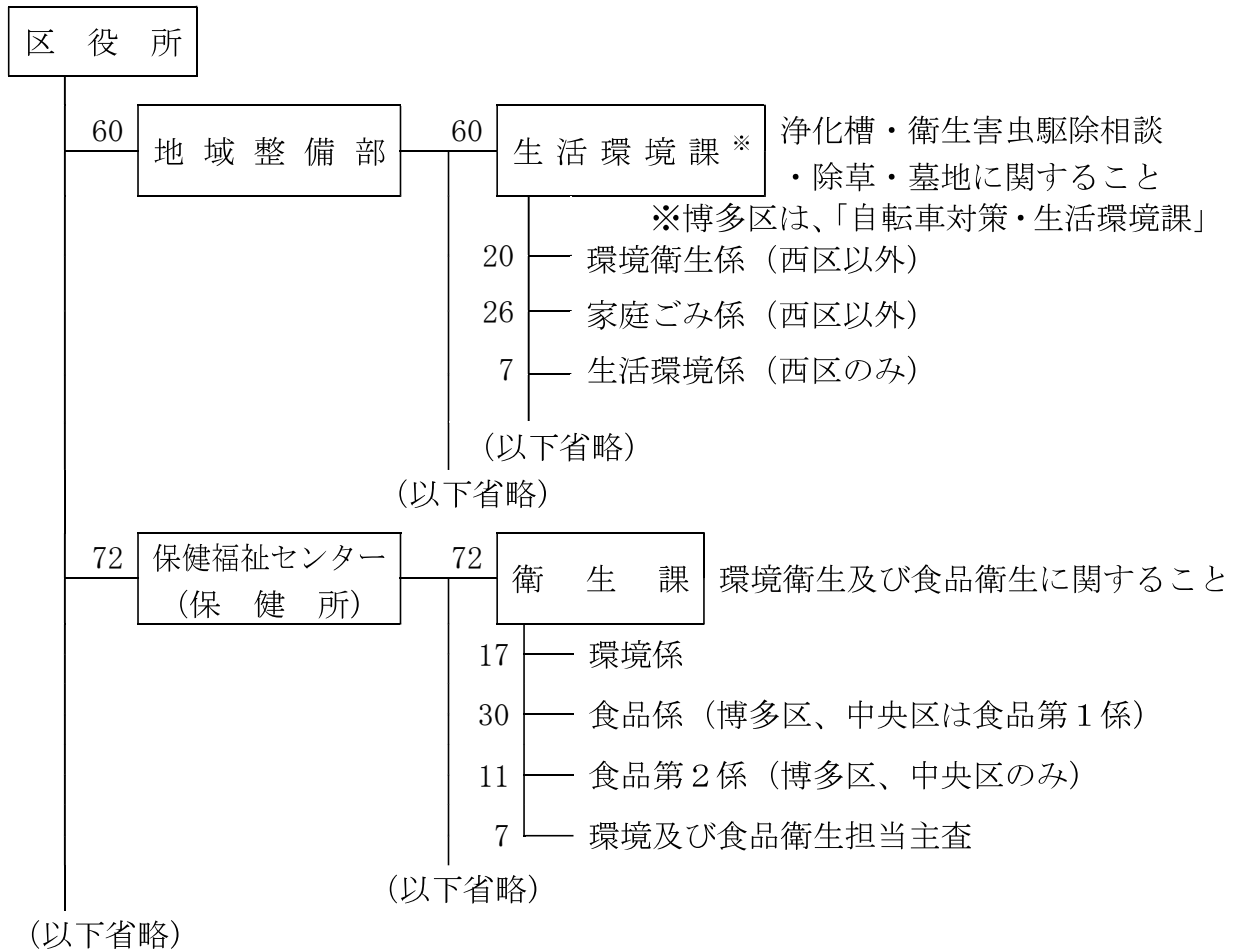

第3項 補職配置状況

(令和5年3月31日 現在)

所属名			職員数	法に基づく補職名(重複あり)					
局・部	課	係		環境衛生 監視員	食品衛生 監視員	と畜 検査員	食鳥 検査員	狂犬病 予防員	狂犬病予防 技術員
合計			198	70	101	20	27	11	-
保健医療局生活衛生部			61	8	36	20	20	11	-
生活衛生課			11	8	3	3	3	4	-
課長			1	1				1	
くらしの衛生			3	3					
墓地・葬祭場管理			4	4					
動物愛護管理			3		3	3	3	3	
食品安全推進課			7	-	7	1	1	-	-
課長			1		1				
食品安全企画			2		2				
食品衛生			4		4	1	1		
動物愛護管理センター			16	-	-	-	-	7	-
所長			1					1	
東部動物愛護管理センター			8					3	
家庭動物啓発センター			7					3	
食肉衛生検査所			16	-	16	16	16	-	-
所長			1		1	1	1		
病理検査			6		6	6	6		
微生物検査			5		5	5	5		
理化学検査			4		4	4	4		
食品衛生検査所			10	-	10	-	-	-	-
所長			1		1				
鮮魚市場			4		4				
青果市場			5		5				
区保健福祉センター			79	32	65	-	7	-	-
東区 衛生課			10	4	8	-	-	-	-
課長			1	1	1				
環境			2	2					
食品			6		6				
主査			1	1	1				
博多区 衛生課			19	6	14	-	1	-	-
課長			1	1	1				
環境			5	4					
食品第1			6		6		1		
食品第2			6		6				
主査			1	1	1				
中央区 衛生課			16	5	13	-	2	-	-
課長			1	1	1				
環境			3	3					
食品第1			5		5				
食品第2			6		6		1		
主査			1	1	1		1		
南区 衛生課			11	4	9	-	-	-	-
課長			1	1	1				
環境			2	2					
食品			6		6				
主査			2	1	2				
城南区 衛生課			7	5	6	-	-	-	-
課長			1	1	1				
環境			2	2	1				
食品			3	1	3				
主査			1	1	1				
早良区 衛生課			8	4	7	-	2	-	-
課長			1	1	1				
環境			2	2	1				
食品			4		4		2		
主査			1	1	1				
西区 衛生課			8	4	8	-	2	-	-
課長			1	1	1				
環境			2	2	2				
食品			4		4		2		
主査			1	1	1				

所属名			職員数	法に基づく補職名（重複あり）						
局・部	課	係		環境衛生 監視員	食品衛生 監視員	と畜 検査員	食鳥 検査員	狂犬病 予防員	狂犬病予防 技術員	
区地域整備部			小計	58	30	-	-	-	-	-
東区	生活 環境課※	計	8	4	-	-	-	-	-	
		課長	1	1						
		家庭ごみ	4							
		環境衛生	3	3						
博多区	自転車対 策・生活 環境課※	計	9	5	-	-	-	-	-	
		課長	1	1						
		家庭ごみ	4							
		環境衛生	4	4						
中央区	生活 環境課※	計	7	3	-	-	-	-	-	
		課長	1	1						
		家庭ごみ	4							
		環境衛生	2	2						
南区	生活 環境課※	計	9	5	-	-	-	-	-	
		課長	1	1						
		家庭ごみ	4							
		環境衛生	4	4						
城南区	生活 環境課※	計	9	5	-	-	-	-	-	
		課長	1	1						
		家庭ごみ	4							
		環境衛生	4	4						
早良区	生活 環境課※	計	8	4	-	-	-	-	-	
		課長	1	1						
		家庭ごみ	4							
		環境衛生	3	3						
西区	生活 環境課※	計	8	4	-	-	-	-	-	
		課長	1	1						
		生活環境	7	3						

※ 環境衛生関連の係のみ

## 第2章 暮らしの安全確保（環境衛生）

### 第1項 施設監視等

#### 第1目 概況

興行場、旅館等の環境衛生関係施設は市民の日常生活に密接に関係する施設であることから、施設の衛生水準の向上により感染症等の健康被害の未然防止を図り、市民の安全で快適な暮らしを確保することは重要な課題である。

このため、環境衛生関係施設の一定の衛生水準の確保と営業者や設置・管理者による自主管理の推進を目的として、関係施設の立入検査や行政検収を実施するとともに、衛生講習会を開催し衛生知識の普及に努めた。

#### 1 興行場

興行場法に基づき立入検査、空気環境測定等を実施し、衛生上必要な措置について指導を行った。

#### 2 旅館

旅館業法に基づき立入検査、水質検査等を実施し、衛生上必要な措置について指導を行った。

#### 3 公衆浴場

公衆浴場法に基づき立入検査及び水質検査並びに衛生講習会を実施し、衛生上必要な措置について指導を行った。

#### 4 理・美容所

理容師法・美容師法に基づき立入検査、衛生講習会を実施し、衛生上必要な措置について指導を行った。

#### 5 クリーニング所

クリーニング業法に基づき立入検査、リネンサプライの検査等を実施し、衛生上必要な措置について指導を行った。

#### 6 遊泳用プール

福岡市プール衛生指導事務取扱要領に基づき立入検査及び水質検査を実施し、衛生上必要な措置について指導等を行った。

#### 7 畜舎家きん舎

化製場等に関する法律に基づき立入検査を実施し、衛生上必要な措置について指導を行った。

#### 8 専用水道

水道法に基づき維持管理報告書の徴収及び審査並びに立入検査及び水質検査を実施し、衛

生上必要な措置について指導を行った。

9 簡易専用水道

水道法に基づき立入検査を実施し、法定検査の受検及び貯水槽清掃その他衛生上必要な措置について指導を行った。

10 小規模貯水槽水道

福岡市小規模貯水槽水道衛生対策実施要領に基づき立入検査及び啓発事業を実施し、貯水槽清掃その他衛生上必要な措置について指導等を行った。

11 飲用井戸

福岡市飲用井戸衛生対策実施要領に基づき衛生上必要な措置について指導等を行った。

12 特定建築物

建築物における衛生的環境の確保に関する法律に基づき維持管理報告書の徴収及び審査並びに立入検査、空気環境測定等を実施し、衛生上必要な措置について指導を行った。

13 温泉利用施設

温泉法に基づき立入検査を実施し、衛生上必要な措置について指導を行った。

14 家庭用品

有害物質を含有する家庭用品の規制に関する法律に基づき家庭用品の試買検査を実施した。

15 墓地・納骨堂・火葬場

墓地、埋葬等に関する法律に基づき、墓地等の監視指導、経営許可等を行った。

16 浄化槽

浄化槽法に基づき、浄化槽の適正な維持管理の監視指導及び放流水検査を行った。

また、福岡市浄化槽の保守点検業者の登録に関する条例に基づき、保守点検業者の登録及び必要な監視を行った。

《福岡市環境衛生関係例規等》

福岡市衛生関係手数料条例  
福岡市興行場法施行条例  
福岡市興行場法施行細則  
福岡市旅館業法施行条例  
福岡市旅館業法施行細則  
福岡市公衆浴場法施行条例  
福岡市公衆浴場法施行細則  
福岡市理容師法施行条例  
福岡市理容師法施行細則  
福岡市美容師法施行条例  
福岡市美容師法施行細則  
福岡市クリーニング業法施行条例  
福岡市クリーニング業法施行細則  
福岡市プール衛生指導事務取扱要領  
福岡市化製場等の設置許可に関する規則  
福岡市化製場等に係る設置許可申請手数料等に関する条例  
福岡市専用水道及び簡易専用水道に関する規則  
福岡市小規模貯水槽水道衛生対策実施要領  
福岡市飲用井戸衛生対策実施要領  
福岡市建築物における衛生的環境の確保に関する法律施行細則  
福岡市温泉法施行細則  
除草事務処理要領  
福岡市墓地条例  
福岡市墓地条例施行規則  
福岡市墓地、埋葬等に関する法律施行細則  
福岡市改葬許可事務取り扱い要領  
墓地等（墓地、納骨堂及び火葬場）許可事務取り扱い要領  
福岡市浄化槽法施行細則  
福岡市浄化槽清掃業の許可申請手数料等に関する条例  
福岡市浄化槽清掃業の許可等に関する規則  
福岡市浄化槽の保守点検業者の登録に関する条例  
福岡市浄化槽の保守点検業者の登録に関する条例施行規則



第2目 施設数

業種別	業態別	総数		東区		博多区	
総	数	54,094		8,086		9,798	
興行場	映画館	26	90	1	8	19	35
	演劇場	19		2		6	
	スポーツ施設	5		1		2	
	仮設	-		-		-	
	その他	40		4		8	
旅館	旅館・ホテル	567	662	25	33	313	360
	簡易宿所	95		8		47	
	下宿	-		-		-	
	(再掲) 季節営業等	5		3		-	
公衆浴場	普通公衆浴場	11	238	1	24	6	151
	厚生浴場	-		-		-	
	共同浴場	18		-		8	
	サウナ風呂	13		1		11	
	ヘルスセンター	6		1		4	
	スポーツ施設	33		7		8	
	個室付浴場(風営法)	105		-		105	
	個室付浴場(エステ)	13		2		3	
	その他の浴場	39		12		6	
理容所		932		143		162	
美容所		3,559		411		559	
クリーニング所	一般	166	1,116	23	226	38	214
	一般(特定洗濯物)	17		6		4	
	取次所	915		195		163	
	取次所(特定洗濯物)	18		2		9	
クリーニング無店舗取次店		49		14		13	
化製場等	死亡獣畜処理場	-	91	-	24	-	14
	第8条施設	1		1		-	
	畜舎家きん舎	90		23		14	
特定建築物		1,006		79		446	
温泉利用施設		82		7		30	
プール		59		14		12	
墓地等	墓地	791	1,215	104	176	122	200
	納骨堂	422		72		78	
	火葬場	2		-		-	
浄化槽		395		106		54	
浄化槽保守点検業		31		3		7	
小計		9,525		1,268		2,257	
専用水道		129		20		28	
簡易専用水道		4,175		619		1,054	
小規模貯水槽水道		18,034		2,553		4,012	
飲用井戸		22,231		3,626		2,447	
小計		44,569		6,818		7,541	



中央区		南区		城南区		早良区		西区	
7,758		7,562		6,314		6,386		8,190	
5	36	-	1	-	1	1	5	-	4
3		1		1		3		3	
2		-		-		-		-	
-		-		-		-		-	
26		-		-		1		1	
202	227	3	4	3	3	6	14	15	21
25		1		-		8		6	
-		-		-		-		-	
-		-		-		-		2	
3	29	-	11	1	9	-	9	-	5
-		-		-		-		-	
5		1		-		2		2	
-		-		-		1		-	
-		1		-		-		-	
5		4		6		2		1	
-		-		-		-		-	
6		2		-		-		-	
10		3		2		4		2	
134		160		86		150		97	
1,325		434		203		343		284	
18	223	29	197	23	65	21	112	14	79
1		1		1		2		2	
203		165		41		88		60	
1		2		-		1		3	
2		6		4		6		4	
-	17	-	7	-	9	-	4	-	16
-		-		-		-		-	
17		7		9		4		16	
317		26		27		48		63	
23		10		4		4		4	
5		9		5		6		8	
41	108	91	132	23	47	102	170	308	382
67		40		24		68		73	
-		1		-		-		1	
-		35		21		40		139	
6		7		2		1		5	
2,452		1,039		486		912		1,111	
17		23		8		10		23	
981		534		218		377		392	
4,039		2,938		1,343		1,908		1,241	
269		3,028		4,259		3,179		5,423	
5,306		6,523		5,828		5,474		7,079	

第3目 新規・廃止施設数

業 種 別	業態別	総数		東区		博多区	
		新規	廃止	新規	廃止	新規	廃止
総	数	593	628	56	54	165	232
興 行 場	映画館	1	-	-	-	1	-
	演芸場	-	1	-	-	-	-
	スポーツ施設	-	4	-	4	-	1
	仮設	3	3	3	3	-	-
	その他	-	-	-	-	-	-
旅 館	旅館・ホテル	55	74	-	1	37	50
	簡易宿所	2	16	-	-	-	5
	下宿	-	-	-	-	-	-
	(再掲) 季節営業等	-	1	-	-	-	-
公 衆 浴 場	普通公衆浴場	-	1	-	1	-	-
	厚生浴場	-	-	-	-	-	-
	共同浴場	1	-	-	-	1	-
	サウナ風呂	-	1	-	-	-	1
	ヘルスセンター	1	17	2	54	1	16
	スポーツ施設	-	1	-	-	-	-
	個室付浴場(風営法)	14	45	-	-	14	45
	個室付浴場(エステ)	1	-	-	-	-	-
その他の浴場	-	4	-	-	-	1	
理 容 所		26	29	1	2	7	5
美 容 所		337	194	37	13	74	39
ク リ ー ニ ン グ 所	一般	-	11	-	1	-	2
	一般(特定洗濯物)	1	-	-	-	-	-
	取次所	18	103	2	6	6	36
	取次所(特定洗濯物)	1	1	-	-	-	1
クリーニング無店舗取次店		2	-	2	-	-	-
化 製 場 等	死亡獣畜処理場	-	-	-	-	-	-
	第8条施設	-	5	-	14	-	-
	畜舎家きん舎	5	14	1	1	-	6
特 定 建 築 物		20	9	1	-	8	5
温 泉 利 用 施 設		2	7	-	-	2	5
プ ー ル		-	2	-	-	-	1
墓 地 等	墓地	-	1	-	-	-	-
	納骨堂	3	3	3	4	2	2
	火葬場	-	-	-	-	-	-
浄 化 槽		6	26	1	14	1	4
浄化槽保守点検業		-	1	-	-	-	-
小計		499	549	48	42	154	209
専 用 水 道		4	5	-	1	1	-
簡易専用水道		41	73	7	11	8	23
小規模貯水槽水道		-	-	-	-	-	-
飲 用 井 戸		49	1	1	-	2	-
小計		94	79	8	12	11	23

中央区		南区		城南区		早良区		西区	
新規	廃止	新規	廃止	新規	廃止	新規	廃止	新規	廃止
208	171	36	63	23	18	28	47	77	43
-	-	-	-	-	-	-	-	-	-
-	-	-	1	-	-	-	-	-	-
-	-	-	-	1	-	-	-	-	-
-	-	-	-	-	-	-	-	-	-
-	-	-	-	-	-	-	-	-	-
18	23	-	-	-	-	-	-	-	-
2	6	-	1	-	-	-	1	-	3
-	20	-	-	-	-	-	-	-	-
-	29	-	1	-	-	-	1	-	3
-	-	-	-	-	-	-	-	-	-
-	-	-	1	-	-	-	-	-	-
-	-	-	-	-	-	-	-	-	-
-	-	-	-	-	-	-	-	-	-
-	-	-	-	-	-	-	-	-	-
-	1	-	-	-	-	-	-	-	-
-	-	-	-	-	-	-	-	-	-
-	3	-	-	-	-	-	-	-	-
-	-	-	-	-	-	-	-	-	-
-	1	-	-	-	-	-	-	-	-
-	-	-	-	-	-	-	-	-	-
-	2	-	1	-	-	-	-	-	-
5	2	4	5	4	2	2	5	3	8
153	90	24	20	7	4	23	17	19	11
-	-	-	3	-	-	-	3	-	2
-	-	-	-	1	-	-	-	-	-
9	9	1	20	1	1	-	15	1	3
-	26	-	17	-	5	-	12	1	1
-	-	1	-	-	-	-	-	-	-
-	-	-	-	-	-	-	-	-	-
-	-	-	-	-	-	-	-	-	-
-	3	-	-	-	-	-	-	-	4
3	1	-	1	-	1	-	-	1	4
8	3	1	-	1	-	-	-	1	1
-	2	-	-	-	-	-	-	-	-
-	1	-	-	-	-	-	-	-	-
-	-	-	1	-	-	-	-	-	-
-	-	-	-	1	1	-	2	-	-
-	-	-	-	-	-	-	-	-	-
-	-	-	4	1	-	-	-	3	4
-	-	-	-	-	-	-	-	-	1
199	157	30	54	15	12	25	40	28	35
1	1	2	2	-	-	-	1	-	-
8	13	4	7	2	5	3	6	9	8
-	-	-	-	-	-	-	-	-	-
-	-	-	-	6	1	-	-	40	-
9	14	6	9	8	6	3	7	49	8

第4目 監視件数

業種別	業態別	施設数		総数		東区	
総	数	54,094		2,634		173	
興行場	映画館	26	90	6	22	-	6
	演芸場	19		8		-	
	スポーツ施設	5		2		-	
	仮設	-		6		6	
	その他	40		-		-	
旅館	旅館・ホテル	567	662	310	349	25	35
	簡易宿所	95		39		10	
	下宿	-		-		-	
	(再掲) 季節営業等	5		12		6	
公衆浴場	普通公衆浴場	11	238	28	211	-	23
	厚生浴場	-		-		-	
	共同浴場	18		34		-	
	サウナ風呂	13		16		-	
	ヘルスセンター	6		17		-	
	スポーツ施設	33		53		7	
	個室付浴場(風営法)	105		22		-	
	個室付浴場(エステ)	13		1		-	
その他の浴場	39	40	16				
理容所		932		188		-	
美容所		3,559		887		41	
クリーニング所	一般	166	1,116	53	117	-	3
	一般(特定洗濯物)	17		10		-	
	取次所	915		53		3	
	取次所(特定洗濯物)	18		1		-	
クリーニング無店舗取次店		49		2		2	
化製場等	死亡獣畜処理場	-	91	-	73	-	5
	第8条施設	1		-		-	
	畜舎家きん舎	90		73		5	
特定建築物		1,006		115		1	
温泉利用施設		82		45		1	
プール		59		78		9	
墓地等	墓地	791	1,215	21	62	1	2
	納骨堂	422		40		1	
	火葬場	2		1		-	
浄化槽		395		89		41	
浄化槽保守点検業		31		5		-	
小計		9,525		2,243		169	
専用水道		129		62		1	
簡易専用水道		4,175		193		3	
小規模貯水槽水道		18,034		109		-	
飲用井戸		22,231		27		-	
小計		44,569		391		4	

令和4年度

博多区		中央区		南区		城南区		早良区		西区	
601		594		356		259		311		340	
-		6		-		-		-		-	
2		2		2		-		2		-	
-	2	2	10	-	2	-	-	-	2	-	-
-		-		-		-		-		-	
-		-		-		-		-		-	
174		78		6		4		6		17	
-	174	16	94	2	8	-	4	3	9	8	25
-		-		-		-		-		-	
-		-		2		-		-		4	
19		6		-		3		-		-	
-		-		-		-		-		-	
18		6		-		-		4		6	
16		-		-		-		-		-	
11	103	-	29	6	18	-	16	-	12	-	10
13		8		8		11		4		2	
22		-		-		-		-		-	
-		1		-		-		-		-	
4		8		4		2		4		2	
14		20		48		24		54		28	
112		278		154		64		122		116	
12		8		10		3		7		13	
-	29	2	23	-	11	1	15	3	14	4	22
17		13		-		11		4		5	
-		-		1		-		-		-	
-		-		-		-		-		-	
-		-		-		-		-		-	
-	4	-	17	-	8	-	6	-	4	-	29
4		17		8		6		4		29	
15		38		12		34		10		5	
21		-		14		3		6		-	
20		12		8		11		4		14	
-		11		2		-		7		-	
4	4	17	28	1	4	1	1	12	19	4	4
-		-		1		-		-		-	
8		-		1		13		11		15	
1		4		-		-		-		-	
507		553		288		191		267		268	
12		8		19		8		8		6	
60		24		15		31		23		37	
22		9		27		13		9		29	
-		-		7		16		4		-	
94		41		68		68		44		72	

第5目 検査

1 興行場

令和4年度

区	検査施設数	不適合施設数	不適合率 (%)	検査項目別不適合延件数								
				炭力	酸入	照度	温度	相湿度	対度	気流	浮遊粉じん	残塩
東	-	-	-	-	-	-	-	-	-	-	-	-
博多	1	-	-	-	-	-	-	-	-	-	-	-
中央	5	1	20.0	-	-	-	-	-	-	-	-	1
南	1	-	-	-	-	-	-	-	-	-	-	-
城南	-	-	-	-	-	-	-	-	-	-	-	-
早良	1	1	100.0	-	-	-	-	-	-	-	-	1
西	-	-	-	-	-	-	-	-	-	-	-	-
計	8	2	25.0	-	-	-	-	-	-	-	-	2

2 旅館

令和4年度

区	検査施設数	不適合施設数	不適合率 (%)	検査項目別不適合延件数		
				残塩	留素	照度
東	14	1	7.1	1	-	-
博多	11	1	9.1	1	-	-
中央	9	-	-	-	-	-
南	2	1	50.0	-	-	1
城南	2	1	50.0	1	-	-
早良	4	-	-	-	-	-
西	15	1	6.7	1	-	-
計	57	5	8.8	4	-	1

3 公衆浴場

令和4年度

区	検査施設数	不適合施設数	不適合率 (%)	検査項目別不適合延件数						
				濁度	過マンガン酸消費量	照度	残塩	留素	びん付菌	大腸菌
東	5	1	20.0	-	-	-	-	-	1	-
博多	52	6	11.5	-	-	2	4	4	4	-
中央	14	3	21.4	-	-	1	2	-	-	-
南	7	2	28.6	-	-	1	-	-	1	-
城南	6	1	16.7	-	-	-	-	-	1	-
早良	6	1	16.7	-	-	-	1	-	-	-
西	4	2	50.0	-	-	-	2	-	1	-
計	94	16	17.0	-	-	4	9	8	8	-

## 4 クリーニング所

令和4年度

区	リネンサプライ							
	検査 施設数	不適合 施設数	不適合 率 (%)	検査項目別不適合延件数				
				一 細 菌	大 菌	腸 群	黄色ブドウ 球菌	色 調
東	-	-	-	-	-	-	-	-
博 多	-	-	-	-	-	-	-	-
中 央	-	-	-	-	-	-	-	-
南	-	-	-	-	-	-	-	-
城 南	-	-	-	-	-	-	-	-
早 良	-	-	-	-	-	-	-	-
西	-	-	-	-	-	-	-	-
計	-	-	-	-	-	-	-	-

## 5 プール

令和4年度

区	検査 施設数	不適合 施設数	不適合 率 (%)	検査項目別不適合延件数							
				pH	濁度	過マンガン酸 カリウム消費量	総トリハ ロメタン	残 留 塩 素	一 般 細 菌	大腸菌	レジオ ネラ属 菌
東	6	1	16.7	-	-	1	-	1	-	-	-
博 多	11	1	9.1	-	-	1	-	-	-	-	-
中 央	6	-	-	-	-	-	-	-	-	-	-
南	4	-	-	-	-	-	-	-	-	-	-
城 南	5	1	20.0	-	-	-	-	1	-	-	1
早 良	2	2	100.0	-	-	2	-	-	-	-	-
西	7	-	-	-	-	-	-	-	-	-	-
計	41	5	12.2	-	-	4	-	2	-	-	1

## 6 専用水道

令和4年度

	検査 施設数	不適合 施設数	不適合 率 (%)	検査項目別不適合延件数		
				残留塩素	大腸菌	嫌気性芽胞菌
東	1	-	-	-	-	-
博多	7	-	-	-	-	-
中央	4	-	-	-	-	-
南	14	-	-	-	-	-
城南	3	-	-	-	-	-
早良	6	-	-	-	-	-
西	3	1	33.3	1	-	-
計	38	1	2.6	1	-	-

## 7 簡易専用水道

令和4年度

	検査 施設数	不適合 施設数	不適合 率 (%)	不適合延件数
				残留塩素
東	2	1	50.0	1
博多	19	2	10.5	2
中央	10	1	10.0	1
南	10	-	-	-
城南	16	-	-	-
早良	12	1	8.3	1
西	17	-	-	-
計	86	5	5.8	5

## 8 小規模貯水槽水道

令和4年度

	検査 施設数	不適合 施設数	不適合 率 (%)	不適合延件数
				残留塩素
東	-	-	-	-
博多	16	-	-	-
中央	16	-	-	-
南	22	-	-	-
城南	11	-	-	-
早良	5	1	20.0	1
西	16	-	-	-
計	86	1	1.2	1

## 9 飲用井戸

令和4年度

	検査 施設数	不適合 施設数	不適合 率 (%)	不適合延件数
				残留塩素
東	-	-	-	-
博多	-	-	-	-
中央	-	-	-	-
南	3	-	-	-
城南	9	2	22.2	2
早良	2	-	-	-
西	-	-	-	-
計	14	2	14.3	2





10 特 定 建 築 物

(1) 用 途 別

用 途	区	検 査 施設数	不適合 施設数	項 目 別 検 査 数																	
				温 度			相 対 湿 度			気 流			CO <sub>2</sub>			CO			浮 遊 粉 じ ん		
				検査数	不適数	対象外	検査数	不適数	対象外	検査数	不適数	対象外	検査数	不適数	対象外	検査数	不適数	対象外	検査数	不適数	対象外
興 行 場 集 会 場	東	-	-	-	-	-	-	-	-	-	-	-	-	-	-	-	-	-	-	-	
	博多	1	-	1	-	1	1	-	1	1	-	-	1	-	-	1	-	-	1	-	-
	中央	1	-	1	-	1	1	-	1	1	-	-	1	-	-	1	-	-	1	-	-
	南	1	-	1	-	-	1	-	-	1	-	-	1	-	-	1	-	-	1	-	-
	城南	-	-	-	-	-	-	-	-	-	-	-	-	-	-	-	-	-	-	-	-
	早良	1	1	2	-	-	2	1	-	2	-	-	2	-	-	2	-	-	2	-	-
	西	-	-	-	-	-	-	-	-	-	-	-	-	-	-	-	-	-	-	-	-
	計	4	1	5	-	2	5	1	2	5	-	-	5	-	-	5	-	-	5	-	-
大 規 模 小 売 店 舗 (百貨店)	東	-	-	-	-	-	-	-	-	-	-	-	-	-	-	-	-	-	-	-	
	博多	-	-	-	-	-	-	-	-	-	-	-	-	-	-	-	-	-	-	-	
	中央	-	-	-	-	-	-	-	-	-	-	-	-	-	-	-	-	-	-	-	
	南	-	-	-	-	-	-	-	-	-	-	-	-	-	-	-	-	-	-	-	
	城南	4	2	4	1	-	4	-	-	4	-	-	4	1	-	4	-	-	4	-	-
	早良	-	-	-	-	-	-	-	-	-	-	-	-	-	-	-	-	-	-	-	
	西	1	-	1	-	-	1	-	-	-	-	-	-	-	-	-	-	-	-	-	
	計	5	2	5	1	-	5	-	-	4	-	-	4	1	-	4	-	-	4	-	-
図 書 館 博 物 館 美 術 館	東	-	-	-	-	-	-	-	-	-	-	-	-	-	-	-	-	-	-	-	
	博多	-	-	-	-	-	-	-	-	-	-	-	-	-	-	-	-	-	-	-	
	中央	-	-	-	-	-	-	-	-	-	-	-	-	-	-	-	-	-	-	-	
	南	-	-	-	-	-	-	-	-	-	-	-	-	-	-	-	-	-	-	-	
	城南	-	-	-	-	-	-	-	-	-	-	-	-	-	-	-	-	-	-	-	
	早良	-	-	-	-	-	-	-	-	-	-	-	-	-	-	-	-	-	-	-	
	西	-	-	-	-	-	-	-	-	-	-	-	-	-	-	-	-	-	-	-	
	計	-	-	-	-	-	-	-	-	-	-	-	-	-	-	-	-	-	-	-	
遊 技 場	東	-	-	-	-	-	-	-	-	-	-	-	-	-	-	-	-	-	-	-	
	博多	-	-	-	-	-	-	-	-	-	-	-	-	-	-	-	-	-	-	-	
	中央	-	-	-	-	-	-	-	-	-	-	-	-	-	-	-	-	-	-	-	
	南	-	-	-	-	-	-	-	-	-	-	-	-	-	-	-	-	-	-	-	
	城南	-	-	-	-	-	-	-	-	-	-	-	-	-	-	-	-	-	-	-	
	早良	-	-	-	-	-	-	-	-	-	-	-	-	-	-	-	-	-	-	-	
	西	-	-	-	-	-	-	-	-	-	-	-	-	-	-	-	-	-	-	-	
	計	-	-	-	-	-	-	-	-	-	-	-	-	-	-	-	-	-	-	-	



用途	区	検査施設数	不適合施設数	項目別検査数																	
				温度			相対湿度			気流			CO <sub>2</sub>			CO			浮遊粉じん		
				検査数	不適数	対象外	検査数	不適数	対象外	検査数	不適数	対象外	検査数	不適数	対象外	検査数	不適数	対象外	検査数	不適数	対象外
店舗	東	-	-	-	-	-	-	-	-	-	-	-	-	-	-	-	-	-	-	-	
	博多	1	-	2	-	1	2	-	1	2	-	-	2	-	-	2	-	-	2	-	-
	中央	1	-	2	-	-	2	-	-	2	-	-	2	-	-	2	-	-	2	-	-
	南	-	-	-	-	-	-	-	-	-	-	-	-	-	-	-	-	-	-	-	-
	城南	1	-	1	-	-	1	-	-	1	-	-	1	-	-	1	-	-	1	-	-
	早良	1	-	-	-	-	-	-	-	-	-	-	-	-	-	-	-	-	-	-	-
	西	-	-	-	-	-	-	-	-	-	-	-	-	-	-	-	-	-	-	-	-
	計	4	-	5	-	1	5	-	1	5	-	-	5	-	-	5	-	-	5	-	-
事務所	東	1	-	-	-	-	-	-	-	-	-	-	-	-	-	-	-	-	-	-	-
	博多	4	3	4	-	-	4	2	-	4	-	-	4	-	-	4	-	-	4	-	-
	中央	8	3	13	-	4	13	-	4	13	-	-	14	2	-	13	-	-	13	-	-
	南	3	-	3	-	-	3	-	-	3	-	-	3	-	-	3	-	-	3	-	-
	城南	1	-	-	-	-	-	-	-	-	-	-	-	-	-	-	-	-	-	-	-
	早良	-	-	-	-	-	-	-	-	-	-	-	-	-	-	-	-	-	-	-	-
	西	-	-	-	-	-	-	-	-	-	-	-	-	-	-	-	-	-	-	-	-
	計	17	6	20	-	4	20	2	4	20	-	-	21	2	-	20	-	-	20	-	-
学校 (研修施設を含む)	東	-	-	-	-	-	-	-	-	-	-	-	-	-	-	-	-	-	-	-	-
	博多	1	-	1	-	1	1	-	1	1	-	-	1	-	-	1	-	-	1	-	-
	中央	-	-	-	-	-	-	-	-	-	-	-	-	-	-	-	-	-	-	-	-
	南	2	-	2	-	2	2	-	2	2	-	-	2	-	-	2	-	-	2	-	-
	城南	10	-	3	-	-	3	-	-	3	-	-	10	-	-	3	-	-	3	-	-
	早良	2	1	2	-	-	2	-	-	2	-	-	2	-	-	2	-	-	2	-	-
	西	1	1	-	-	1	-	-	1	1	-	-	1	-	-	1	-	-	1	-	-
	計	16	2	8	-	4	8	-	4	9	-	-	16	-	-	9	-	-	9	-	-
旅館	東	-	-	-	-	-	-	-	-	-	-	-	-	-	-	-	-	-	-	-	-
	博多	4	2	3	-	1	3	2	1	4	-	-	4	-	-	4	-	-	4	-	-
	中央	7	2	11	1	6	11	2	6	7	-	-	11	-	-	11	-	-	11	-	-
	南	-	-	-	-	-	-	-	-	-	-	-	-	-	-	-	-	-	-	-	-
	城南	-	-	-	-	-	-	-	-	-	-	-	-	-	-	-	-	-	-	-	-
	早良	1	-	1	-	-	1	-	-	1	-	-	1	-	-	1	-	-	1	-	-
	西	-	-	-	-	-	-	-	-	-	-	-	-	-	-	-	-	-	-	-	-
	計	12	4	15	1	7	15	4	7	12	-	-	16	-	-	16	-	-	16	-	-
合計	東	1	-	-	-	-	-	-	-	-	-	-	-	-	-	-	-	-	-	-	-
	博多	11	5	11	-	4	11	4	4	12	-	-	12	-	-	12	-	-	12	-	-
	中央	17	5	27	1	11	27	2	11	23	-	-	28	2	-	27	-	-	27	-	-
	南	6	-	6	-	2	6	-	2	6	-	-	6	-	-	6	-	-	6	-	-
	城南	16	2	8	1	-	8	-	-	8	-	-	15	1	-	8	-	-	8	-	-
	早良	5	2	5	-	-	5	1	-	5	-	-	5	-	-	5	-	-	5	-	-
	西	2	1	1	-	1	1	-	1	1	-	-	1	-	-	1	-	-	1	-	-
	計	58	15	58	2	18	58	7	18	55	-	-	67	3	-	59	-	-	59	-	-

項			目 別 検 査 数																合 計		
ホルムアルデヒド			残留塩素								pH値		臭気		外観		濁度		検査数	不適数	対象外
検査数	不適数	対象外	飲料水		給湯水			雑用水		雑用水		雑用水		雑用水		雑用水					
			検査数	不適数	残留 測定数	(湯温)	不適数	対象外	検査数	不適数	検査数	不適数	検査数	不適数	検査数	不適数	検査数	不適数			
-	-	-	-	-	-	-	-	-	-	-	-	-	-	-	-	-	-	-	-	-	-
2	-	-	1	-	-	-	-	-	-	-	-	-	-	-	-	-	-	-	15	-	2
-	-	-	1	1	-	-	-	-	-	-	-	-	-	-	-	-	-	-	13	1	-
-	-	-	-	-	-	-	-	-	-	-	-	-	-	-	-	-	-	-	-	-	-
-	-	-	1	-	-	-	-	-	-	-	-	-	-	-	-	-	-	-	7	-	-
-	-	-	1	-	-	-	-	-	-	-	-	-	-	-	-	-	-	-	1	-	-
-	-	-	-	-	-	-	-	-	-	-	-	-	-	-	-	-	-	-	-	-	-
2	-	-	4	1	-	-	-	-	-	-	-	-	-	-	-	-	-	-	36	1	2
-	-	-	1	-	-	-	-	-	1	-	-	-	-	-	-	-	-	-	2	-	-
1	-	-	3	1	-	1	-	-	4	4	-	-	-	-	-	-	-	-	33	7	-
5	-	-	4	1	-	-	-	-	-	-	-	-	-	-	-	-	-	-	88	3	8
-	-	-	3	-	-	-	-	-	3	-	-	-	-	-	-	-	-	-	24	-	-
-	-	-	1	-	-	-	-	-	1	-	-	-	-	-	-	-	-	-	2	-	-
-	-	-	-	-	-	-	-	-	-	-	-	-	-	-	-	-	-	-	-	-	-
-	-	-	-	-	-	-	-	-	-	-	-	-	-	-	-	-	-	-	-	-	-
6	-	-	12	2	-	1	-	-	9	4	-	-	-	-	-	-	-	-	149	10	8
-	-	-	-	-	-	-	-	-	-	-	-	-	-	-	-	-	-	-	-	-	-
-	-	-	-	-	-	-	-	-	-	-	-	-	-	-	-	-	-	-	6	-	2
-	-	-	-	-	-	-	-	-	-	-	-	-	-	-	-	-	-	-	-	-	-
-	-	-	2	-	-	-	-	-	1	-	-	-	-	-	-	-	-	-	15	-	4
-	-	-	9	-	-	-	-	-	10	-	-	-	-	-	-	-	-	-	44	-	-
-	-	-	3	1	-	-	-	-	2	2	-	-	-	-	-	-	-	-	17	3	-
-	-	-	1	1	-	-	-	-	-	-	-	-	-	-	-	-	-	-	5	1	2
-	-	-	15	2	-	-	-	-	13	2	-	-	-	-	-	-	-	-	87	4	8
-	-	-	-	-	-	-	-	-	-	-	-	-	-	-	-	-	-	-	-	-	-
-	-	-	4	-	-	3	1	-	1	-	-	-	-	-	-	-	-	-	30	3	2
2	-	-	9	-	-	-	-	-	-	-	-	-	-	-	-	-	-	-	73	3	12
-	-	-	-	-	-	-	-	-	-	-	-	-	-	-	-	-	-	-	-	-	-
-	-	-	-	-	-	-	-	-	-	-	-	-	-	-	-	-	-	-	-	-	-
-	-	-	2	-	-	-	-	-	1	-	-	-	-	-	-	-	-	-	9	-	-
-	-	-	-	-	-	-	-	-	-	-	-	-	-	-	-	-	-	-	-	-	-
2	-	-	15	-	-	3	1	-	2	-	-	-	-	-	-	-	-	-	112	6	14
-	-	-	1	-	-	-	-	-	1	-	-	-	-	-	-	-	-	-	2	-	-
3	-	-	9	1	-	4	1	-	5	4	-	-	-	-	-	-	-	-	91	10	8
7	-	-	15	2	-	-	-	-	-	-	-	-	-	-	-	-	-	-	181	7	22
-	-	-	6	-	-	-	-	-	4	-	-	-	-	-	-	-	-	-	46	-	4
-	-	-	13	-	-	-	-	-	11	-	-	-	-	-	-	-	-	-	79	2	-
-	-	-	7	2	-	-	-	-	4	3	-	-	-	-	-	-	-	-	41	6	-
-	-	-	1	1	-	-	-	-	-	-	-	-	-	-	-	-	-	-	7	1	2
10	-	-	52	6	-	4	1	-	25	7	-	-	-	-	-	-	-	-	447	26	36

(2) 規 模 別

用 途	区	検 査 施設数	不適合 施設数	項 目 別 検 査 数																	
				温 度			相 対 湿 度			気 流			CO <sub>2</sub>			CO			浮 遊 粉 じ ん		
				検査数	不適数	対象外	検査数	不適数	対象外	検査数	不適数	対象外	検査数	不適数	対象外	検査数	不適数	対象外	検査数	不適数	対象外
3,000m <sup>2</sup> ~ 5,000m <sup>2</sup>	東	-	-	-	-	-	-	-	-	-	-	-	-	-	-	-	-	-	-	-	
	博多	6	3	5	-	2	5	3	2	6	-	-	6	-	-	6	-	-	6	-	-
	中央	7	2	11	-	8	11	-	8	9	-	-	12	2	-	11	-	-	11	-	-
	南	1	-	1	-	-	1	-	-	1	-	-	1	-	-	1	-	-	1	-	-
	城南	4	2	4	1	-	4	-	-	4	-	-	4	1	-	4	-	-	4	-	-
	早良	1	-	-	-	-	-	-	-	-	-	-	-	-	-	-	-	-	-	-	-
	西	-	-	-	-	-	-	-	-	-	-	-	-	-	-	-	-	-	-	-	-
	計	19	7	21	1	10	21	3	10	20	-	-	23	3	-	22	-	-	22	-	-
	5,000m <sup>2</sup> ~ 8,000m <sup>2</sup>	東	-	-	-	-	-	-	-	-	-	-	-	-	-	-	-	-	-	-	-
博多		2	-	2	-	1	2	-	1	2	-	-	2	-	-	2	-	-	2	-	-
中央		6	1	8	1	3	8	1	3	6	-	-	8	-	-	8	-	-	8	-	-
南		1	-	1	-	-	1	-	-	1	-	-	1	-	-	1	-	-	1	-	-
城南		2	-	1	-	-	1	-	-	1	-	-	1	-	-	1	-	-	1	-	-
早良		1	1	2	-	-	2	1	-	2	-	-	2	-	-	2	-	-	2	-	-
西		-	-	-	-	-	-	-	-	-	-	-	-	-	-	-	-	-	-	-	-
計		12	2	14	1	4	14	2	4	12	-	-	14	-	-	14	-	-	14	-	-
8,000m <sup>2</sup> 以上		東	1	-	-	-	-	-	-	-	-	-	-	-	-	-	-	-	-	-	-
	博多	3	2	4	-	1	4	1	1	4	-	-	4	-	-	4	-	-	4	-	-
	中央	4	2	8	-	-	8	1	-	8	-	-	8	-	-	8	-	-	8	-	-
	南	4	-	4	-	2	4	-	2	4	-	-	4	-	-	4	-	-	4	-	-
	城南	10	-	3	-	-	3	-	-	3	-	-	10	-	-	3	-	-	3	-	-
	早良	3	1	3	-	-	3	-	-	3	-	-	3	-	-	3	-	-	3	-	-
	西	2	1	1	-	1	1	-	1	1	-	-	1	-	-	1	-	-	1	-	-
	計	27	6	23	-	4	23	2	4	23	-	-	30	-	-	23	-	-	23	-	-
	合 計	東	1	-	-	-	-	-	-	-	-	-	-	-	-	-	-	-	-	-	-
博多		11	5	11	-	4	11	4	4	12	-	-	12	-	-	12	-	-	12	-	-
中央		17	5	27	1	11	27	2	11	23	-	-	28	2	-	27	-	-	27	-	-
南		6	-	6	-	2	6	-	2	6	-	-	6	-	-	6	-	-	6	-	-
城南		16	2	8	1	-	8	-	-	8	-	-	15	1	-	8	-	-	8	-	-
早良		5	2	5	-	-	5	1	-	5	-	-	5	-	-	5	-	-	5	-	-
西		2	1	1	-	1	1	-	1	1	-	-	1	-	-	1	-	-	1	-	-
計		58	15	58	2	18	58	7	18	55	-	-	67	3	-	59	-	-	59	-	-

項 目 別 検 査 数																		合 計			
ホルムアルデヒド			残留塩素								pH値		臭気		外観		濁度		検査数	不適数	対象外
検査数	不適数	対象外	飲料水		給湯水			雑用水		雑用水		雑用水		雑用水		雑用水					
			検査数	不適数	残留 測定数	(湯温)	不適数	対象外	検査数	不適数	検査数	不適数	検査数	不適数	検査数	不適数	検査数	不適数			
-	-	-	-	-	-	-	-	-	-	-	-	-	-	-	-	-	-	-	-	-	-
-	-	-	4	-	-	2	1	-	1	1	-	-	-	-	-	-	-	-	41	5	4
2	-	-	4	-	-	-	-	-	-	-	-	-	-	-	-	-	-	71	2	16	
-	-	-	1	-	-	-	-	-	1	-	-	-	-	-	-	-	-	8	-	-	
-	-	-	2	-	-	-	-	-	-	-	-	-	-	-	-	-	-	26	2	-	
-	-	-	1	-	-	-	-	-	-	-	-	-	-	-	-	-	-	1	-	-	
-	-	-	-	-	-	-	-	-	-	-	-	-	-	-	-	-	-	-	-	-	-
2	-	-	12	-	-	2	1	-	2	1	-	-	-	-	-	-	-	147	9	20	
-	-	-	-	-	-	-	-	-	-	-	-	-	-	-	-	-	-	-	-	-	-
-	-	-	2	-	-	1	-	-	1	-	-	-	-	-	-	-	-	16	-	2	
1	-	-	8	1	-	-	-	-	-	-	-	-	-	-	-	-	-	55	3	6	
-	-	-	1	-	-	-	-	-	-	-	-	-	-	-	-	-	-	7	-	-	
-	-	-	2	-	-	-	-	-	1	-	-	-	-	-	-	-	-	9	-	-	
-	-	-	1	1	-	-	-	-	1	1	-	-	-	-	-	-	-	14	3	-	
-	-	-	-	-	-	-	-	-	-	-	-	-	-	-	-	-	-	-	-	-	-
1	-	-	14	2	-	1	-	-	3	1	-	-	-	-	-	-	-	101	6	8	
-	-	-	1	-	-	-	-	-	1	-	-	-	-	-	-	-	-	2	-	-	
3	-	-	3	1	-	1	-	-	3	3	-	-	-	-	-	-	-	34	5	2	
4	-	-	3	1	-	-	-	-	-	-	-	-	-	-	-	-	-	55	2	-	
-	-	-	4	-	-	-	-	-	3	-	-	-	-	-	-	-	-	31	-	4	
-	-	-	9	-	-	-	-	-	10	-	-	-	-	-	-	-	-	44	-	-	
-	-	-	5	1	-	-	-	-	3	2	-	-	-	-	-	-	-	26	3	-	
-	-	-	1	1	-	-	-	-	-	-	-	-	-	-	-	-	-	7	1	2	
7	-	-	26	4	-	1	-	-	20	5	-	-	-	-	-	-	-	199	11	8	
-	-	-	1	-	-	-	-	-	1	-	-	-	-	-	-	-	-	2	-	-	
3	-	-	9	1	-	4	1	-	5	4	-	-	-	-	-	-	-	91	10	8	
7	-	-	15	2	-	-	-	-	-	-	-	-	-	-	-	-	-	181	7	22	
-	-	-	6	-	-	-	-	-	4	-	-	-	-	-	-	-	-	46	-	4	
-	-	-	13	-	-	-	-	-	11	-	-	-	-	-	-	-	-	79	2	-	
-	-	-	7	2	-	-	-	-	4	3	-	-	-	-	-	-	-	41	6	-	
-	-	-	1	1	-	-	-	-	-	-	-	-	-	-	-	-	-	7	1	2	
10	-	-	52	6	-	4	1	-	25	7	-	-	-	-	-	-	-	447	26	36	





## 第6目 報告徴収

専用水道設置者及び特定建築物届出者に対し令和3年度の維持管理に関する報告を求め、提出された報告書については内容を審査し必要な指導等を行った。

また、報告の無かった施設については、立入検査を行い維持管理状況について確認するとともに必要な指導等を行った。

### 1 専用水道

区	報告対象 施設数	報告 施設数	提出率 (%)
東	22	22	100.0
博 多	24	24	100.0
中 央	16	16	100.0
南	23	23	100.0
城 南	8	8	100.0
早 良	11	11	100.0
西	23	23	100.0
計	127	127	100.0

### 2 特定建築物

区	報告対象 施設数	報 告 施設数	報告施設数内訳							提出率 (%)
			興行場	百貨店	店舗	事務所	学校	旅館	その他	
東	81	81	3	7	17	20	19	9	6	100.0
博 多	434	430	10	7	37	271	26	72	7	99.1
中 央	311	308	6	14	31	187	15	44	11	99.0
南	25	25	-	2	4	9	6	1	3	100.0
城 南	26	26	1	5	1	1	18	-	-	100.0
早 良	48	48	3	5	2	19	14	1	4	100.0
西	63	63	1	27	2	8	16	1	8	100.0
計	988	981	24	67	94	515	114	128	39	99.3

第7目 行政処分等件数

令和4年度

区 分	営業停止	業務停止	改善命令	指 導	始 末 書
興 行 場	-	-	-	5	-
旅 館	-	-	-	45	-
公 衆 浴 場	-	-	-	34	-
理 容 所	-	-	-	57	-
美 容 所	-	-	-	269	-
ク リ ー ニ ン グ 所 ※	-	-	-	31	-
プ ー ル	-	-	-	7	-
化 製 場 等	-	-	-	3	-
専 用 水 道	-	-	-	2	-
簡 易 専 用 水 道	-	-	-	482	-
小 規 模 貯 水 槽 水 道	-	-	-	2	-
特 定 建 築 物	-	-	-	17	-
温 泉 利 用 施 設	-	-	-	-	-
墓 地 等	-	-	-	6	1
浄 化 槽	-	-	-	4	-
計	-	-	-	964	1

※クリーニング所には、クリーニング無店舗取次店を含む。

第8目 簡易専用水道法定検査

令和4年度

区	設置施設数	受検施設数	検 査 結 果			受検率 (%)
			良好	要改善	速改善	
東	619	562	464	95	3	90.8
博 多	1,054	970	775	193	2	92.0
中 央	981	943	789	152	2	96.1
南	534	501	381	119	1	93.8
城 南	218	207	178	29	0	95.0
早 良	377	365	316	48	1	96.8
西	392	366	303	61	2	93.4
計	4,175	3,914	3,206	697	11	93.7

第9目 苦情等監視施設数

令和4年度

区	苦情等監視施設数
	衛生課
東	2
博 多	18
中 央	24
南	6
城 南	2
早 良	1
西	6
合 計	59

第10目 衛生講習会

令和4年度

研修内容	開催回数	出席者数
理容所・美容所衛生講習会	2	74
	(内訳) 南区 開催回数 1回 出席者数 60人 城南区 開催回数 1回 出席者数 14人	
その他 〔 公衆浴場、レジオネラ対策 ねずみ害虫など〕	25	141
計	27	215

第11目 浄化槽

1 設置数

(1) 処理方式別

令和4年度

区	年度末 施設数	単 独 処 理								合 併 処 理						
		旧構造基準				新構造基準				計	旧構造 基準	新構造基準				計
		腐敗 タンク	長時間 ばっ気	分離 ばっ気	その他	分離 接触 ばっ気	分離 ばっ気	その他	活性 汚泥			回転 接触	接触 ばっ気	長時間 ばっ気	その他	
東 区	106	1	8	10	3	18	11	-	51	-	-	4	2	49	55	
博 多 区	54	6	2	11	-	14	9	-	42	-	-	4	-	8	12	
中 央 区	-	-	-	-	-	-	-	-	-	-	-	-	-	-	-	
南 区	35	2	7	12	-	7	4	-	32	-	-	1	-	2	3	
城 南 区	21	-	8	1	-	3	4	-	16	-	-	1	-	4	5	
早 良 区	40	1	5	2	-	6	5	-	19	-	-	3	-	18	21	
西 区	139	4	2	2	-	16	7	1	32	-	-	11	1	95	107	
計	395	14	32	38	3	64	40	1	192	-	-	24	3	176	203	

(2) 規模別

令和4年度

区	0~50人槽			51~500			501~		
	単独	合併	計	単独	合併	計	単独	合併	計
東 区	46	46	92	5	6	11	-	3	3
博 多 区	38	8	46	4	4	8	-	-	-
中 央 区	-	-	-	-	-	-	-	-	-
南 区	30	2	32	2	1	3	-	-	-
城 南 区	14	4	18	2	1	3	-	-	-
早 良 区	17	17	34	2	4	6	-	-	-
西 区	32	85	117	-	18	18	-	4	4
計	177	162	339	15	34	49	-	7	7

## (3) 用途別

令和4年度

区	集会 施設	住 宅			宿泊 施設	医療 施設	店舗	娯楽 施設	車庫 施設	学校	事務所	作業所	その他
		専住	共住	その他									
東 区	5	35	17	10	3	-	3	1	-	-	26	4	2
博 多 区	-	6	6	-	3	-	7	-	2	-	14	15	1
中 央 区	-	-	-	-	-	-	-	-	-	-	-	-	-
南 区	-	15	15	-	-	-	3	-	-	-	2	-	-
城 南 区	-	8	6	-	-	-	1	2	-	-	1	1	2
早 良 区	-	23	6	3	1	-	4	1	-	-	1	1	-
西 区	3	74	10	4	6	1	16	7	2	4	5	6	1
計	8	161	60	17	13	1	34	11	4	4	49	27	6

## (4) 浄化槽設置届及び廃止届

令和4年度

区	5~20人槽		21~50		51~100		101~200		201~300		301~500		501~		計	
	届出	廃止	届出	廃止	届出	廃止	届出	廃止	届出	廃止	届出	廃止	届出	廃止	届出	廃止
東 区	1	5	-	6	-	3	-	-	-	-	-	-	-	-	1	14
	▲ 4		▲ 6		▲ 3										▲ 13	
博 多 区	1	3	-	1	-	-	-	-	-	-	-	-	-	-	1	4
	▲ 2		▲ 1												▲ 3	
中 央 区	-	-	-	-	-	-	-	-	-	-	-	-	-	-	-	-
南 区	-	3	-	1	-	-	-	-	-	-	-	-	-	-	-	4
	▲ 3		▲ 1												▲ 4	
城 南 区	1	-	-	-	-	-	-	-	-	-	-	-	-	-	1	-
	1														1	
早 良 区	-	-	-	-	-	-	-	-	-	-	-	-	-	-	-	-
西 区	3	3	-	1	-	-	-	-	-	-	-	-	-	-	3	4
			▲ 1												▲ 1	
計	6	14	-	9	-	3	-	-	-	-	-	-	-	-	6	26
	▲ 8		▲ 9		▲ 3										▲ 20	

## 2 法定検査受検状況

### (1) 浄化槽法第7条（設置後等の水質検査）

令和4年度

区	受検施設数	総合判定		
		適正	おおむね適正	不適正
東区	-	-	-	-
博多区	1	-	-	1
中央区	-	-	-	-
南区	-	-	-	-
城南区	-	-	-	-
早良区	-	-	-	-
西区	4	1	3	-
計	5	1	3	1

### (2) 浄化槽法第11条（定期検査）

令和4年度

区	対象施設数	受検施設数	総合判定			受検率 (%)
			適正	おおむね適正	不適正	
東区	106	65	42	22	1	61.3
博多区	54	33	21	12	-	61.1
中央区	-	-	-	-	-	-
南区	35	12	7	5	-	34.3
城南区	21	8	3	3	2	38.1
早良区	40	31	20	11	-	77.5
西区	139	119	92	24	3	85.6
計	395	268	185	77	6	67.8

### 3 維持管理状況

#### (1) 保守点検業者登録数

令和4年度

区	令和4年度 度末登録 業者数	当年度 登録件数	当年度 廃止件数	営業所移転に 伴う変更			当年度 監視件数	監視率 (%)	処 分 等		
				増	減	差引			指 導 票	他 処 分	始 末 書
東 区	3	-	-	-	-	-	-	-	-	-	-
博 多 区	7	-	-	-	-	-	1	14.3	-	-	-
中 央 区	6	-	-	-	-	-	4	66.7	-	-	-
南 区	7	-	-	-	-	-	-	-	-	-	-
城 南 区	2	-	-	-	-	-	-	-	-	-	-
早 良 区	1	-	-	-	-	-	-	-	-	-	-
西 区	5	-	1	-	-	-	-	-	-	-	-
計	31	-	1	-	-	-	5	16.1	-	-	-

#### (2) 保守点検業者の委託基数

令和4年度

区 分	東 区	博 多 区	中 央 区	南 区	城 南 区	早 良 区	西 区	計
浄化槽設置者数	106	54	-	35	21	40	139	395
保守点検委託基数	78	40	-	16	10	30	112	286
委託率 (%)	73.6	74.1	-	45.7	47.6	75.0	80.6	72.4

#### (3) 浄化槽清掃届出数

令和4年度

区 分	東 区	博 多 区	中 央 区	南 区	城 南 区	早 良 区	西 区	計
施 設 数	106	54	-	35	21	40	139	395
清 掃 実 施 数	84	40	-	20	5	25	119	293
清掃実施率 (%)	79.2	74.1	-	57.1	23.8	62.5	85.6	74.2

## 4 行政検収

令和4年度

区	検査施設数	不適合施設数	不適合率 (%)
東区	6	3	50.0
博多区	6	2	33.3
中央区	-	-	-
南区	6	-	0.0
城南区	3	1	33.3
早良区	1	-	0.0
西区	7	-	0.0
計	29	6	20.7



## 第2項 居住環境の衛生対策

### 第1目 ねずみ・衛生害虫駆除

感染症の発生を防止し、快適な生活環境を保持するため、市民及び事業者に対し、ねずみ、衛生害虫の駆除に関する啓発指導を行った。

#### 1 セアカゴケグモ対策

##### (1) セアカゴケグモ対策基本方針に基づく取組

①啓発・広報の推進、②生息抑制・生息域の拡大防止、③発見時の迅速対応、④情報共有の4つを施策の柱に、対策事務局として、福岡市ゴケグモ類対策推進会議の開催、発見・通報に伴う駆除や計画駆除等の情報の集約・公表等を行った。

##### (2) 広報・啓発

セアカゴケグモを原因とした咬傷事故による健康被害を未然に防止するため、セアカゴケグモに関する情報を市民・事業者に提供した。

- ・ 福岡市ホームページ
- ・ 市政だより（全市版 7月15日号）
- ・ チラシの配布、掲示

#### 2 駆除指導相談業務

##### (1) 処理方法別相談件数

令和4年度

区	処 理 方 法				計
	電話指導	窓口指導	現地指導	その他	
東 区	309	8	33	22	372
博 多 区	104	10	11	9	134
中 央 区	136	12	15	16	179
南 区	141	5	0	1	147
城 南 区	53	9	34	11	107
早 良 区	86	4	10	1	101
西 区	189	19	32	12	252
計	1,018	67	135	72	1,292

## (2) 種別相談件数

令和4年度

区 分	東 区	博多区	中央区	南 区	城南区	早良区	西 区	合 計
ネズミ	4	1	1	2	2	-	3	13
ハエ	1	1	1	-	-	1	2	6
蚊	2	2	4	-	2	2	-	12
ゴキブリ	3	3	11	2	1	-	-	20
アタマジラミ	-	-	-	-	-	-	-	0
コロモジラミ	-	-	-	-	-	-	-	0
ケジラミ	-	-	-	-	-	-	-	0
ノミ	-	-	-	-	-	-	-	0
ダニ	1	-	-	-	-	1	-	2
スズメバチ	113	19	50	43	35	33	72	365
アシナガバチ	48	8	21	22	24	16	35	174
ミツバチ	2	1	2	8	2	4	14	33
ユスリカ	-	-	1	-	-	1	7	9
チャタテムシ	-	-	-	-	-	-	-	0
シロアリ	-	2	3	-	1	-	-	6
アリ	1	1	3	-	1	4	1	11
アリガタバチ	-	1	-	-	-	-	-	1
ムカデ	-	-	-	-	-	-	-	0
ヤスデ	-	-	-	-	-	-	-	0
ケムシ	-	1	-	-	-	1	-	2
シバンムシ	-	-	-	-	-	-	-	0
シミ	-	-	-	-	-	-	-	0
ナメクジ	-	-	-	-	-	-	1	1
その他のハチ	9	16	6	26	8	26	15	106
ハト	-	2	3	2	-	-	12	19
ゴケグモ類	179	39	44	17	8	7	72	366
その他	9	37	29	25	23	5	18	146
合 計	372	134	179	147	107	101	252	1,292

## 第2目 除草対策

市民の清潔で快適な生活環境を確保するため、雑草が繁茂する空き地等の所有者または管理者による除草を推進した。

### 1 民有地

定期的な除草を必要とする民有地の所有者または管理者に対し、文書のほか電話や訪問により除草の要請を行った。

民有地における除草実施状況（箇所）

令和4年度

区	年度当初 要除草地	新規 要除草地	廃止 除草地	除草 実施済 (A)	年度末 要除草地 (B)	除草 実施地数 (C)	要除草地 除草 実施地数 C-A	実施率 (%)	実施要請 件数	相談件数
								$\frac{C-A}{B}$		
東区	477	19	29	29	467	405	376	80.5	117	128
博多区	325	22	25	25	322	338	313	97.2	86	39
中央区	86	36	30	30	92	110	80	87.0	8	19
南区	397	15	94	94	318	400	306	96.2	43	68
城南区	153	15	12	12	156	138	126	80.8	63	67
早良区	248	9	10	10	247	228	218	88.3	169	49
西区	409	14	27	27	396	341	314	79.3	73	63
計	2,095	130	227	227	1,998	1,960	1,733	86.7	559	433

### 2 公有用地

福岡市環境美化除草対策推進協議会を通じ、公共用地等における除草を推進した。

公共用地等における除草実施状況（㎡）

令和4年度

要除草地面積（A）	除草実施面積（B）	実施率（B/A）（%）
7,605,443	7,153,645	94.1

第3目 シックハウス対策

「シックハウス症候群」の原因と考えられる化学物質による室内空気汚染やダニ・カビの発生に関する相談対応を実施した。

シックハウスに関する相談件数及び簡易測定件数 令和4年度

区	室内空気環境		ダニ等	
	相談件数	簡易測定件数	相談件数	簡易測定件数
東 区	—	—	—	—
博多区	—	—	—	—
中央区	—	—	1	—
南 区	2	—	1	—
城南区	—	—	—	—
早良区	2	—	—	—
西 区	—	—	4	—
計	4	—	6	—

第4目 水質検査キット無料配布事業

(令和4年度)

	東区	博多区	中央区	南区	城南区	早良区	西区	計
1 配布した市民等の数	2	43	7	7	30	4	68	161
2 配布したパックテストの数	15	88	15	12	30	11	68	239
3 配布した市民等からの相談件数	—	—	—	—	—	—	2	2
4 衛生指導を行った施設数 (検査の結果残塩不検出)	—	—	—	—	—	—	—	—
5 衛生指導を行った施設数 (残塩検出したが他に問題がある等)	—	—	—	—	—	—	—	—

### 第3項 社会福祉施設等の衛生対策

レジオネラ属菌やノロウイルス等による感染症の発生を未然に防止するため、各施設所管課等関係部署と連携を図りながら、社会福祉施設（高齢者福祉施設、障がい者福祉施設、児童福祉施設、保育所、認可外保育所）及び病院・医院における衛生対策の支援を行った。

特に、体力・抵抗力の弱い高齢者や乳幼児が利用する施設や循環式浴槽設備を有する施設に対しては、レジオネラ属菌の水質検査を行うなど重点的に指導・助言を行った。

なお、新型コロナウイルス感染症の流行により、例年と比べて立入施設数及び立入件数が大幅に減少しているが、チラシの送付等の立入によらない方法を用いて、衛生対策に関する知識の普及に努めた。

社会福祉施設等の立入施設数及び立入件数

令和4年度

種別	区	立入施設数	立入件数	種別	区	立入施設数	立入件数
高齢者福祉施設	東	2	4	保育所	東	-	-
	博多	5	10		博多	-	-
	中央	10	19		中央	21	21
	南	22	31		南	14	14
	城南	34	52		城南	-	-
	早良	12	23		早良	7	8
	西	30	56		西	-	-
	計	115	195		計	42	43
障がい者福祉施設	東	-	-	認可外保育施設	東	-	-
	博多	1	1		博多	1	1
	中央	3	3		中央	-	-
	南	3	3		南	1	1
	城南	3	3		城南	-	-
	早良	-	-		早良	-	-
	西	2	4		西	-	-
	計	12	14		計	2	2
児童福祉施設	東	-	-	病院・医院・その他	東	-	-
	博多	-	-		博多	-	-
	中央	-	-		中央	2	3
	南	-	-		南	10	10
	城南	-	-		城南	7	7
	早良	-	-		早良	5	6
	西	-	-		西	-	-
	計	-	-		計	24	26

## 第3章 墓地・火葬場等管理

### 第1項 概 況

市内に散在する市有・区有墓地について、適正な財産の保全に努めるとともに環境衛生上等の問題に対処するため、環境整備及び墓地改葬を推進し、併せて公有地の有効利用を図った。

### 第2項 墓 地

#### (1) 市有管理墓地の筆数・面積及び経営・廃止の許可

市有管理墓地の筆数・面積及び経営・廃止の許可件数 令和4年度

所有区分	筆数(筆)	面積(m <sup>2</sup> )	許 可		廃 止		一部廃止		その他	
			筆数	面積	筆数	面積	筆数	面積	筆数	面積
計	216	168,582	—	—	—	—	—	—	—	—
市 有	75	51,330	—	—	—	—	—	—	—	—
区 有	141	117,252	—	—	—	—	—	—	—	—

#### (2) 墓 地 管 理 人

令和4年度末現在で、市有墓地については延べ69人、区有墓地については130人に墓地管理人を委嘱している。

#### (3) 墓地環境整備

○8筆(延べ10,885m<sup>2</sup>)の除草を実施した。

#### (4) 墓地改葬許可

改葬許可状況 令和4年度

計	東 区	博 多 区	中 央 区	南 区	城 南 区	早 良 区	西 区
802	85	368	77	73	33	60	106

### 第3項 火 葬 場

市立火葬場の利用状況 令和4年度

	施 設 名 称	利 用 状 況				
		計	大 人	小 人	改 葬	死 産 児
葬 祭 場	火葬炉(ガス炉)25基 胞衣炉1基	12,985	12,514	23	24	424
玄界島火葬場	火葬炉(灯油炉)1基	—	—	—	—	—
	計	12,985	12,514	23	24	424



## 第4章 食品の安全確保（食品衛生）

### 第1項 施設監視等

#### 第1目 概況

食品の安全性確保に加え、食の安心を求める昨今の状況の変化を踏まえ、令和4年度福岡市食品衛生監視指導計画に基づき、食品等事業者への監視指導、食品等の検査、市民及び食品等事業者への情報提供並びに意見の交換（リスクコミュニケーション）、食品等事業者による自主的衛生管理の推進等を実施した。

特に、鶏刺し、鶏のたたき、鶏レバーのレア焼き等の生食又は加熱不十分な鶏肉及び鶏の内臓肉（以下「鶏刺し等」という。）が原因と考えられるカンピロバクター食中毒が多発する状況が続いていることから、より効果的な指導・啓発を行うため、カンピロバクター食中毒対策として、鶏刺し等を提供する施設への重点的な監視及び指導を行った。また、食肉販売事業者に対し、鶏肉等には、加熱用である旨を表示や伝票等に記載して販売するよう指導した。併せて、同食中毒は、若年層の発生が多い傾向にあることから、市内の大学等においてチラシ配布、メール送信等により、加熱不十分な鶏肉等の喫食による食中毒リスクについて情報発信を実施し、消費者への積極的な啓発を行った。

また、平成30年6月に公布された「食品衛生法等の一部を改正する法律」により、原則として全ての食品等事業者がHACCPに沿った衛生管理を実施することが制度化されたことから、講習会や施設監視等における周知、HACCP導入支援等を行った。

#### 1 監視指導

食品衛生法に基づく営業許可施設及び営業届出施設の計43,591施設を対象に、50,778件の監視指導（臨時営業の監視件数は含まない。）を実施した。

このうち、鶏刺し等を提供する295施設に対して立入調査を行い、鶏刺し等の提供に伴う食中毒リスクの周知及び食材の衛生的な取扱いについて指導及び助言を行った。また、鶏肉等を取り扱う食肉販売事業者209施設に対し、鶏肉等には、加熱用である旨を表示や伝票等に記載して販売するよう指導した。

食品流通の季節変動等の特性を踏まえ、夏期及び年末に製造施設、大量調理施設、大規模販売店等の一斉監視を実施し、併せて食品表示の監視を行った。

屋台については、営業の適正化を図るため夜間監視を行った。

#### 2 収去検査

食品等の収去検査は、理化学検査1,353件（前年度比724件減）、微生物学的検査635件（同142件増）であった。このうち、不適件数は、理化学検査で9件（不適率約0.7%）、微生物学的検査で0件であった。

さらに、収去検査の適正な実施及び信頼性の確保を図るため、「福岡市食品衛生検査施設業務管理実施要領」に基づく業務管理を行った。



### 3 食中毒発生状況

令和4年度の食中毒発生件数は49件（患者数570人）で、病因物質の内訳は、アニサキス34件（同34人）、カンピロバクター13件（同43人）、ノロウイルス2件（同493人）であった。  
（参考：令和3年度食中毒発生件数：25件、患者数：111人）

### 4 行政処分

食中毒等の原因施設に対し、行政処分及びその他必要な措置を行った。

### 5 食品衛生責任者実務講習会

施設の食品衛生責任者に対して、食品衛生法の改正、食中毒の発生状況等について、e-ラーニングも活用し実務講習会を実施した。

### 6 監視員等研修

食品衛生監視員の資質の向上を図るため、監視員等研修を実施するとともに、厚生労働省等が行う外部研修に参加した。

### 7 関係機関との連携

#### （1）庁内の連携

①市民の食の安全安心を総合的に確保するため、「福岡市食の安全安心の確保に関する連絡会議」を书面開催し、本市の食の安全安心に関する事業に関する意見交換及び情報共有を行った。

#### （2）国、関係自治体等との連携

①違反食品及び食中毒の関係施設等が市外の場合に、他都市食品衛生部局と連携して調査及び措置を行った。

②九州農政局福岡県拠点、福岡県等との食品表示に関する連絡会議に参加し、情報及び意見を交換した。

③厚生労働省や九州各県、大都市等の自治体との連絡会議に参加し、食品衛生に関する情報及び意見を交換した。

④厚生労働省、九州各県及び保健所設置市との協議会に参加し、構成員等間の連絡体制の整備について協議を行った。

第2目 施設数

1 食品衛生法の営業許可を要する施設（令和3年5月31日までに許可を受けたもの）

令和4年度

業種別	3年度末総数	4年度末総数	東	博多	中央	南	城南	早良	西
令和3年度末総数	23,546		2,807	6,875	7,311	2,195	874	1,879	1,605
令和4年度末総数		19,039	2,326	5,529	5,921	1,746	706	1,533	1,278
増減		▲ 4,507	▲ 481	▲ 1,346	▲ 1,390	▲ 449	▲ 168	▲ 346	▲ 327
小計	19,518	15,753	1,740	4,888	5,006	1,381	564	1,219	955
飲食店営業									
一般食堂・レストラン等	13,943	11,191	1,190	3,011	3,820	1,023	450	974	723
仕出し・弁当屋	1,104	914	162	164	182	143	53	112	98
旅館	175	136	11	56	55	1	2	1	10
その他	4,296	3,512	377	1,657	949	214	59	132	124
菓子製造業	1,424	1,167	188	187	318	161	64	130	119
乳処理業	1	1	-	-	-	1	-	-	-
特別牛乳搾取処理業	-	-	-	-	-	-	-	-	-
乳製品製造業	13	10	2	-	5	1	-	1	1
集乳業	-	-	-	-	-	-	-	-	-
魚介類販売業	547	449	81	76	147	34	19	38	54
魚介類せり売り営業	4	3	1	-	1	-	-	-	1
魚肉ねり製品製造業	40	25	5	7	7	4	1	1	-
食品の冷凍または冷蔵業	173	138	38	37	26	15	3	13	6
かん詰またはびん詰食品製造業	7	5	-	3	-	-	-	2	-
喫茶店営業	521	394	91	51	121	53	8	23	47
あん類製造業	6	5	1	1	1	-	-	1	1
アイスクリーム類製造業	41	38	8	3	13	7	-	4	3
食肉処理業	35	27	13	5	1	1	1	3	3
食肉販売業	679	589	90	168	148	57	30	53	43
食肉製品製造業	10	10	2	4	-	-	-	2	2
乳酸菌飲料製造業	-	-	-	-	-	-	-	-	-
食用油脂製造業	11	8	1	2	4	1	-	-	-
マーカリンまたはショートニング製造業	1	-	-	-	-	-	-	-	-
みそ製造業	13	8	4	-	1	1	-	-	2
醤油製造業	8	4	1	2	-	-	-	1	-
ソース類製造業	9	5	2	1	2	-	-	-	-
酒類製造業	8	7	-	1	3	-	1	-	2
豆腐製造業	20	18	3	4	-	2	2	6	1
納豆製造業	-	-	-	-	-	-	-	-	-
めん類製造業	100	80	7	20	22	6	6	11	8
そうざい製造業	335	278	42	65	92	19	7	24	29
添加物製造業	8	8	6	1	-	1	-	-	-
食品の放射線照射業	-	-	-	-	-	-	-	-	-
清涼飲料水製造業	9	6	-	2	1	1	-	1	1
氷雪製造業	5	3	-	1	2	-	-	-	-

2 食品衛生法の営業許可を要する施設（令和3年6月1日以降に許可を受けたもの）

令和4年度

業 種 別	3年度末総数	4年度末総数	東	博 多	中 央	南	城 南	早 良	西
令 和 3 年 度 末 総 数	4,964		619	1,566	1,375	468	189	414	333
令 和 4 年 度 末 総 数		10,791	1,336	3,343	3,187	983	400	776	766
増 減		5,827	717	1,777	1,812	515	211	362	433
飲 食 店 営 業	3,906	8,586	1,035	2,834	2,542	741	298	592	544
調 理 の 機 能 を 有 す る 自 動 販 売 機	4	14	4	3	1	1	1	1	3
食 肉 販 売 業	113	207	28	52	53	24	7	16	27
魚 介 類 販 売 業	87	187	25	32	54	27	8	19	22
魚 介 類 競 り 売 り 営 業	-	1	-	-	1	-	-	-	-
集 乳 業	-	-	-	-	-	-	-	-	-
乳 処 理 業	1	1	-	-	-	1	-	-	-
特 別 牛 乳 搾 取 処 理 業	-	-	-	-	-	-	-	-	-
食 肉 処 理 業	12	19	8	3	-	1	-	1	6
食 品 の 放 射 線 照 射 業	-	-	-	-	-	-	-	-	-
菓 子 製 造 業	415	909	104	212	273	100	53	83	84
ア イ ス ク リ ー ム 類 製 造 業	4	5	2	-	2	1	-	-	-
乳 製 品 製 造 業	3	4	-	1	-	1	-	2	-
清 涼 飲 料 水 製 造 業	6	12	3	1	3	1	-	1	3
食 肉 製 品 製 造 業	3	5	1	2	2	-	-	-	-
水 産 製 品 製 造 業	38	93	18	23	25	11	1	3	12
氷 雪 製 造 業	-	1	-	-	1	-	-	-	-
液 卵 製 造 業	-	-	-	-	-	-	-	-	-
食 用 油 脂 製 造 業	5	10	6	-	3	-	-	-	1
み そ 又 は し ょ う ゆ 製 造 業	5	12	3	-	5	2	-	1	1
酒 類 製 造 業	2	9	-	6	3	-	-	-	-
豆 腐 製 造 業	4	7	1	1	2	1	-	1	1
納 豆 製 造 業	-	-	-	-	-	-	-	-	-
麵 類 製 造 業	18	56	7	26	6	7	5	4	1
そ う ざ い 製 造 業	258	510	76	90	173	55	24	46	46
複 合 型 そ う ざ い 製 造 業	1	5	-	5	-	-	-	-	-
冷 凍 食 品 製 造 業	33	55	1	33	13	4	-	1	3
複 合 型 冷 凍 食 品 製 造 業	-	-	-	-	-	-	-	-	-
漬 物 製 造 業	18	37	5	6	12	1	2	3	8
密 封 包 装 食 品 製 造 業	5	11	2	3	2	-	1	-	3
食 品 の 小 分 け 業	22	34	7	10	11	3	-	2	1
添 加 物 製 造 業	1	1	-	-	-	1	-	-	-

3 食品衛生法の営業届出を要する施設

令和4年度

業 種 別		3年度末総数	4年度末総数	東	博 多	中 央	南	城 南	早 良	西
令和3年度末総数		13,058		2,091	3,702	2,701	1,333	607	1,176	1,448
令和4年度末総数			13,761	2,062	4,085	2,881	1,500	638	1,222	1,373
増 減			703	▲ 29	383	180	167	31	46	▲ 75
旧許可業種であった営業	魚介類販売業 (包装済みの魚介類のみの販売)	1,102	959	173	236	199	140	51	81	79
	食肉販売業 (包装済みの食肉のみの販売)	1,333	1,206	236	306	241	166	61	88	108
	乳類販売業	2,126	1,884	345	399	436	279	111	166	148
	氷雪販売業	19	19	2	9	5	1	-	-	2
	コップ式自動販売機 (自動洗浄・屋内設置)	1,561	1,580	258	625	348	109	32	100	108
販売業	弁当販売業	77	150	22	65	39	6	2	3	13
	野菜果物販売業	325	408	123	85	63	35	24	38	40
	米穀類販売業	38	55	21	20	10	2	-	1	1
	通信販売・訪問販売による販売業	9	31	10	9	8	3	-	-	1
	コンビニエンスストア	304	438	50	161	67	35	23	43	59
	百貨店、総合スーパー	303	354	86	81	47	35	20	46	39
	自動販売機による販売業 (コップ式販売機(自動洗浄・ 屋内設置)を除く。)	835	900	142	335	110	40	25	125	123
	その他の食料・飲料販売業	4,036	4,425	276	1,536	1,123	465	206	354	465
製造・加工業	添加物製造・加工業(法第13条第1項の 規定により規格が定められた 添加物の製造を除く。)	5	6	4	-	-	1	-	-	1
	いわゆる健康食品の製造・加工業	7	13	1	6	2	1	-	1	2
	コーヒー製造・加工業 (飲料の製造を除く。)	45	93	11	22	29	10	5	7	9
	農産保存食料品製造・加工業	6	48	-	5	1	3	1	11	27
	調味料製造・加工業	25	65	14	8	30	5	1	5	2
	糖類製造・加工業	4	4	4	-	-	-	-	-	-
	精穀・製粉業	13	16	6	-	3	2	-	3	2
	製茶業	13	23	6	4	9	-	1	3	-
	海藻製造・加工業	9	13	7	2	1	1	-	-	2
	卵選別包装業	1	1	-	-	-	-	-	-	1
その他の食料品製造・加工業	63	172	29	51	25	10	7	35	15	
上記以外のもの (改正法 による改正後の法 第68条第3項にお いて準用されるもの を含む。)	行 商	52	66	22	11	13	2	1	6	11
	集 団 給 食 施 設	654	742	154	94	67	142	67	105	113
	器具、容器包装の製造・加工業 (合成樹脂が使用された器具又は 容器包装の製造、加工に限る。)	14	15	2	12	-	-	-	1	-
	露店、仮設店舗等における 飲食の提供のうち、 営業とみなされないもの。	1	6	6	-	-	-	-	-	-
そ の 他	78	69	52	3	5	7	-	-	2	



4 食品衛生法による許可及び廃業件数（令和3年5月31日までに許可を受けたもの）

業 種 別	計			東			博 多			中 央		
	新規	更新	廃業	新規	更新	廃業	新規	更新	廃業	新規	更新	廃業
令 和 3 年 度 総 数	853	454	10,790	151	49	1,806	239	86	3,156	273	182	2,489
令 和 4 年 度 総 数	-	-	4,507	-	-	481	-	-	1,346	-	-	1,390
増 減	▲ 853	▲ 454	▲ 6,283	▲ 151	▲ 49	▲ 1,325	▲ 239	▲ 86	▲ 1,810	▲ 273	▲ 182	▲ 1,099
飲 食 店												
小 計	-	-	3,765	-	-	369	-	-	1,190	-	-	1,203
一 般 食 堂 ・ レ ス ト ラ ン 等	-	-	2,752	-	-	248	-	-	802	-	-	927
仕 出 し 屋 ・ 弁 当 屋	-	-	190	-	-	24	-	-	39	-	-	37
旅 館	-	-	39	-	-	4	-	-	18	-	-	13
そ の 他	-	-	784	-	-	93	-	-	331	-	-	226
菓 子 製 造 業	-	-	257	-	-	25	-	-	50	-	-	62
乳 処 理 業	-	-	-	-	-	-	-	-	-	-	-	-
特 別 牛 乳 さ く 取 処 理 業	-	-	-	-	-	-	-	-	-	-	-	-
乳 製 品 製 造 業	-	-	3	-	-	-	-	-	2	-	-	1
集 乳 業	-	-	-	-	-	-	-	-	-	-	-	-
魚 介 類 販 売 業	-	-	98	-	-	12	-	-	14	-	-	30
魚 介 類 せ り 売 営 業	-	-	1	-	-	-	-	-	-	-	-	1
魚 肉 練 り 製 品 製 造 業	-	-	15	-	-	3	-	-	5	-	-	3
食 品 の 冷 凍 ま た は 冷 蔵 業	-	-	35	-	-	9	-	-	10	-	-	5
か ん 詰 ま た は び ん 詰 食 品 製 造 業	-	-	2	-	-	-	-	-	1	-	-	-
喫 茶 店 営 業	-	-	127	-	-	26	-	-	22	-	-	34
あ ん 類 製 造 業	-	-	1	-	-	-	-	-	-	-	-	-
ア イ ス ク リ ー ム 類 製 造 業	-	-	3	-	-	1	-	-	-	-	-	2
食 肉 処 理 業	-	-	8	-	-	3	-	-	1	-	-	-
食 肉 販 売 業	-	-	90	-	-	12	-	-	29	-	-	26
食 肉 製 品 製 造 業	-	-	-	-	-	-	-	-	-	-	-	-
乳 酸 菌 飲 料 製 造 業	-	-	-	-	-	-	-	-	-	-	-	-
食 用 油 脂 製 造 業	-	-	3	-	-	2	-	-	-	-	-	-
マ ー ガ リ ン ま た は シ ョ ー ト ン グ 製 造 業	-	-	1	-	-	1	-	-	-	-	-	-
み そ 製 造 業	-	-	5	-	-	1	-	-	-	-	-	1
醤 油 製 造 業	-	-	4	-	-	1	-	-	-	-	-	1
ソ ー ス 類 製 造 業	-	-	4	-	-	1	-	-	1	-	-	-
酒 類 製 造 業	-	-	1	-	-	-	-	-	1	-	-	-
豆 腐 製 造 業	-	-	2	-	-	-	-	-	-	-	-	1
納 豆 製 造 業	-	-	-	-	-	-	-	-	-	-	-	-
め ん 類 製 造 業	-	-	20	-	-	7	-	-	5	-	-	3
そ う ざ い 製 造 業	-	-	57	-	-	5	-	-	14	-	-	16
添 加 物 製 造 業	-	-	-	-	-	-	-	-	-	-	-	-
食 品 の 放 射 線 照 射 業	-	-	-	-	-	-	-	-	-	-	-	-
清 涼 飲 料 水 製 造 業	-	-	3	-	-	3	-	-	-	-	-	-
氷 雪 製 造 業	-	-	2	-	-	-	-	-	1	-	-	1

南			城南			早良			西		
新規	更新	廃業	新規	更新	廃業	新規	更新	廃業	新規	更新	廃業
65	38	981	26	22	441	60	43	1,031	39	34	886
-	-	449	-	-	168	-	-	346	-	-	327
▲ 65	▲ 38	▲ 532	▲ 26	▲ 22	▲ 273	▲ 60	▲ 43	▲ 685	▲ 39	▲ 34	▲ 559
-	-	356	-	-	131	-	-	295	-	-	221
-	-	260	-	-	103	-	-	241	-	-	171
-	-	38	-	-	11	-	-	22	-	-	19
-	-	1	-	-	-	-	-	1	-	-	2
-	-	57	-	-	17	-	-	31	-	-	29
-	-	40	-	-	19	-	-	24	-	-	37
-	-	-	-	-	-	-	-	-	-	-	-
-	-	-	-	-	-	-	-	-	-	-	-
-	-	-	-	-	-	-	-	-	-	-	-
-	-	16	-	-	3	-	-	9	-	-	14
-	-	-	-	-	-	-	-	-	-	-	-
-	-	1	-	-	-	-	-	1	-	-	2
-	-	3	-	-	1	-	-	2	-	-	5
-	-	-	-	-	-	-	-	-	-	-	1
-	-	17	-	-	7	-	-	4	-	-	17
-	-	1	-	-	-	-	-	-	-	-	-
-	-	-	-	-	-	-	-	-	-	-	-
-	-	-	-	-	-	-	-	-	-	-	4
-	-	6	-	-	4	-	-	4	-	-	9
-	-	-	-	-	-	-	-	-	-	-	-
-	-	-	-	-	-	-	-	-	-	-	-
-	-	1	-	-	-	-	-	-	-	-	-
-	-	-	-	-	-	-	-	-	-	-	-
-	-	-	-	-	-	-	-	-	-	-	3
-	-	-	-	-	-	-	-	-	-	-	2
-	-	-	-	-	-	-	-	-	-	-	2
-	-	-	-	-	-	-	-	-	-	-	-
-	-	-	-	-	-	-	-	-	-	-	1
-	-	-	-	-	-	-	-	-	-	-	-
-	-	1	-	-	1	-	-	1	-	-	2
-	-	7	-	-	2	-	-	6	-	-	7
-	-	-	-	-	-	-	-	-	-	-	-
-	-	-	-	-	-	-	-	-	-	-	-
-	-	-	-	-	-	-	-	-	-	-	-
-	-	-	-	-	-	-	-	-	-	-	-

5 食品衛生法による許可及び廃業件数（令和3年6月1日以降に許可を受けたもの）

業 種 別	計			東			博 多			中 央		
	新規	更新	廃業	新規	更新	廃業	新規	更新	廃業	新規	更新	廃業
令 和 3 年 度 総 数	5,305	-	341	629	-	10	1,648	-	82	1,618	-	243
令 和 4 年 度 総 数	6,444	-	617	755	-	38	1,893	-	116	2,180	-	368
増 減	1,139	-	276	126	-	28	245	-	34	562	-	125
飲 食 店 営 業	5,178	-	498	589	-	26	1,618	-	104	1,746	-	297
調理の機能を有する自動販売機	10	-	-	2	-	-	3	-	-	-	-	-
食 肉 販 売 業	97	-	3	15	-	-	22	-	-	24	-	-
魚 介 類 販 売 業	112	-	12	15	-	2	14	-	1	46	-	5
魚 介 類 競 り 売 り 営 業	1	-	-	-	-	-	-	-	-	1	-	-
集 乳 業	-	-	-	-	-	-	-	-	-	-	-	-
乳 処 理 業	-	-	-	-	-	-	-	-	-	-	-	-
特別牛乳搾取処理業	-	-	-	-	-	-	-	-	-	-	-	-
食 肉 処 理 業	8	-	1	4	-	1	1	-	-	-	-	-
食品の放射線照射業	-	-	-	-	-	-	-	-	-	-	-	-
菓 子 製 造 業	578	-	84	52	-	6	135	-	6	218	-	62
アイスクリーム類製造業	2	-	1	1	-	-	-	-	-	1	-	-
乳 製 品 製 造 業	1	-	-	-	-	-	-	-	-	-	-	-
清 涼 飲 料 水 製 造 業	6	-	-	2	-	-	-	-	-	1	-	-
食 肉 製 品 製 造 業	2	-	-	-	-	-	-	-	-	2	-	-
水 産 製 品 製 造 業	57	-	2	9	-	-	15	-	-	14	-	1
氷 雪 製 造 業	1	-	-	-	-	-	-	-	-	1	-	-
液 卵 製 造 業	-	-	-	-	-	-	-	-	-	-	-	-
食 用 油 脂 製 造 業	5	-	-	3	-	-	-	-	-	2	-	-
みそ又はしょうゆ製造業	8	-	1	2	-	-	-	-	-	4	-	-
酒 類 製 造 業	7	-	-	-	-	-	4	-	-	3	-	-
豆 腐 製 造 業	4	-	1	-	-	-	-	-	1	1	-	-
納 豆 製 造 業	-	-	-	-	-	-	-	-	-	-	-	-
麺 類 製 造 業	38	-	-	7	-	-	15	-	-	5	-	-
そ う ざ い 製 造 業	262	-	10	47	-	2	45	-	1	89	-	3
複合型そうざい製造業	4	-	-	-	-	-	4	-	-	-	-	-
冷 凍 食 品 製 造 業	25	-	3	-	-	1	9	-	2	12	-	-
複合型冷凍食品製造業	-	-	-	-	-	-	-	-	-	-	-	-
漬 物 製 造 業	19	-	-	3	-	-	2	-	-	5	-	-
密 封 包 装 食 品 製 造 業	6	-	-	2	-	-	2	-	-	-	-	-
食 品 の 小 分 け 業	13	-	1	2	-	-	4	-	1	5	-	-
添 加 物 製 造 業	-	-	-	-	-	-	-	-	-	-	-	-



令和4年度

南			城南			早良			西		
新規	更新	廃業	新規	更新	廃業	新規	更新	廃業	新規	更新	廃業
469	-	1	191	-	2	416	-	2	334	-	1
549	-	34	218	-	7	392	-	30	457	-	24
80	-	33	27	-	5	▲ 24	-	28	123	-	23
426	-	27	163	-	5	308	-	25	328	-	14
1	-	-	1	-	-	1	-	-	2	-	-
9	-	-	4	-	-	8	-	2	15	-	1
16	-	1	1	-	-	6	-	1	14	-	2
-	-	-	-	-	-	-	-	-	-	-	-
-	-	-	-	-	-	-	-	-	-	-	-
-	-	-	-	-	-	-	-	-	-	-	-
-	-	-	-	-	-	-	-	-	-	-	-
-	-	-	-	-	-	-	-	-	3	-	-
-	-	-	-	-	-	-	-	-	-	-	-
56	-	4	29	-	-	40	-	2	48	-	4
-	-	1	-	-	-	-	-	-	-	-	-
-	-	-	-	-	-	1	-	-	-	-	-
1	-	-	-	-	-	-	-	-	2	-	-
-	-	-	-	-	-	-	-	-	-	-	-
8	-	-	1	-	-	2	-	-	8	-	1
-	-	-	-	-	-	-	-	-	-	-	-
-	-	-	-	-	-	-	-	-	-	-	-
-	-	-	-	-	-	-	-	-	-	-	-
1	-	-	-	-	1	-	-	-	1	-	-
-	-	-	-	-	-	-	-	-	-	-	-
1	-	-	-	-	-	1	-	-	1	-	-
-	-	-	-	-	-	-	-	-	-	-	-
3	-	-	5	-	-	2	-	-	1	-	-
25	-	1	12	-	1	20	-	-	24	-	2
-	-	-	-	-	-	-	-	-	-	-	-
1	-	-	-	-	-	1	-	-	2	-	-
-	-	-	-	-	-	-	-	-	-	-	-
-	-	-	2	-	-	2	-	-	5	-	-
-	-	-	-	-	-	-	-	-	2	-	-
1	-	-	-	-	-	-	-	-	1	-	-
-	-	-	-	-	-	-	-	-	-	-	-

6 食品衛生法による営業届出件数

業 種 別	計		東		博 多		中 央		
	新規	廃業	新規	廃業	新規	廃業	新規	廃業	
令 和 3 年 度 総 数	14,398	1,340	2,136	45	4,395	693	2,921	220	
令 和 4 年 度 総 数	2,598	1,895	425	454	881	498	580	400	
増 減	▲ 11,800	555	▲ 1,711	409	▲ 3,514	▲ 195	▲ 2,341	180	
旧許可業 種であつ た営業	魚 介 類 販 売 業 (包装済みの魚介類のみの販売)	60	203	8	62	18	45	7	28
	食 肉 販 売 業 (包装済みの食肉のみの販売)	99	226	20	68	29	46	10	38
	乳 類 販 売 業	100	342	6	111	37	62	7	39
	氷 雪 販 売 業	-	-	-	-	-	-	-	-
	コ ッ プ 式 自 動 販 売 機 (自動洗浄・屋内設置)	119	100	14	50	64	19	23	5
販売業	弁 当 販 売 業	136	63	14	5	67	27	36	28
	野 菜 果 物 販 売 業	140	57	21	-	38	23	46	30
	米 穀 類 販 売 業	23	6	8	-	6	1	8	5
	通 信 販 売 ・ 訪 問 販 売 に よ る 販 売 業	22	-	9	-	5	-	7	-
	コ ン ビ ニ エ ン ス ス ト ア	154	20	12	2	54	11	21	3
	百 貨 店 ・ 総 合 ス ー パ ー	58	7	22	1	14	3	4	1
	自 動 販 売 機 に よ る 販 売 業 (コップ式販売機(自動洗浄・ 屋内設置)を除く。)	113	48	45	2	29	2	11	1
	そ の 他 の 食 料 ・ 飲 料 販 売 業	1,159	770	149	127	448	252	329	212
製造・加 工業	添加物製造・加工業(法第13条第1項 の規定により規格が定められた 添加物の製造を除く。)	1	-	1	-	-	-	-	-
	いわゆる健康食品の製造・加工業	6	-	1	-	3	-	1	-
	コ ー ヒ ー 製 造 ・ 加 工 業 (飲料の製造を除く。)	50	2	4	-	9	-	13	-
	農産保存食料品製造・加工業	42	-	-	-	4	-	1	-
	調 味 料 製 造 ・ 加 工 業	43	3	9	-	2	-	23	3
	糖 類 製 造 ・ 加 工 業	2	2	2	-	-	2	-	-
	精 穀 ・ 製 粉 業	3	-	1	-	-	-	-	-
	製 茶 業	10	-	3	-	1	-	4	-
	海 藻 製 造 ・ 加 工 業	4	-	-	-	2	-	-	-
	卵 選 別 包 装 業	-	-	-	-	-	-	-	-
そ の 他 の 食 料 品 製 造 ・ 加 工 業	115	6	15	1	33	3	15	2	
上記以外 のもの (改正法 による改 正後の法 第68条第 3項にお いて準用 されるも のを含 む。)	行 商	20	6	9	-	5	-	2	4
	集 団 給 食 施 設	94	6	36	1	9	1	12	1
	器 具 ・ 容 器 包 装 の 製 造 ・ 加 工 業 (合成樹脂が使用された器具又は 容器包装の製造、加工に限る。)	1	-	-	-	1	-	-	-
	露 店 ・ 仮 設 店 舗 等 に お け る 飲 食 の 提 供 の う ち ・ 営 業 と み な さ れ な い も の 。	5	-	5	-	-	-	-	-
	そ の 他	19	28	11	24	3	1	-	-

南		城南		早良		西	
新規	廃業	新規	廃業	新規	廃業	新規	廃業
1,444	111	667	60	1,335	159	1,500	52
212	45	64	33	169	123	267	342
▲ 1,232	▲ 66	▲ 603	▲ 27	▲ 1,166	▲ 36	▲ 1,233	290
18	5	-	4	3	20	6	39
21	7	6	4	4	20	9	43
21	10	3	10	7	31	19	79
-	-	-	-	-	-	-	-
6	1	2	-	7	4	3	21
5	1	2	-	3	-	9	2
12	-	5	1	9	2	9	1
-	-	-	-	1	-	-	-
1	-	-	-	-	-	-	-
9	-	6	2	18	1	34	1
8	-	-	-	4	2	6	-
8	2	2	1	6	1	12	39
57	18	25	9	42	39	109	113
-	-	-	-	-	-	-	-
1	-	-	-	-	-	-	-
7	-	4	1	6	-	7	1
2	-	1	-	8	-	26	-
4	-	1	-	4	-	-	-
-	-	-	-	-	-	-	-
1	-	-	-	1	-	-	-
-	-	1	-	1	-	-	-
-	-	-	-	-	-	2	-
-	-	-	-	-	-	-	-
8	-	6	-	30	-	8	-
2	-	-	-	2	1	-	1
19	1	-	1	12	1	6	-
-	-	-	-	-	-	-	-
-	-	-	-	-	-	-	-
2	-	-	-	1	1	2	2

第3目 監視活動

1 監視総数

(1) 食品衛生法の営業許可を要する施設（令和3年5月31日までに許可を受けたもの）

業種別	施設数 (A)	活動総数(B) = (C) + (D)										
		総数	東	博多	中央	南	城南	早良	西	食検	食肉	
令和3年度総数	23,546	21,830	556	1,064	1,317	644	401	445	465	16,762	176	
令和4年度総数	19,039	20,671	1,082	1,062	1,154	467	397	336	567	15,511	95	
小計	15,753	3,693	759	945	901	301	223	191	373	-	-	
飲食店	一般食堂・レストラン等	11,191	1,354	272	189	288	118	121	125	241	-	-
	仕出し屋・弁当屋	914	461	94	57	92	48	78	35	57	-	-
	旅館	136	12	1	1	3	-	-	-	7	-	-
	その他	3,512	1,866	392	698	518	135	24	31	68	-	-
菓子製造業	1,167	384	57	42	87	62	40	33	63	-	-	
乳処理業	1	1	-	-	-	1	-	-	-	-	-	
特別牛乳さく取処理業	-	-	-	-	-	-	-	-	-	-	-	
乳製品製造業	10	5	1	-	2	2	-	-	-	-	-	
集乳業	-	-	-	-	-	-	-	-	-	-	-	
魚介類販売業	449	15,035	74	25	61	36	47	44	45	14,703	-	
魚介類せり売営業	3	487	-	-	2	-	-	-	-	485	-	
魚肉練り製品製造業	25	26	7	4	11	3	-	1	-	-	-	
食品の冷凍または冷蔵業	138	49	27	1	4	2	4	8	3	-	-	
かん詰またはびん詰食品製造業	5	1	-	-	-	-	-	1	-	-	-	
喫茶店営業	394	47	13	4	22	-	1	2	5	-	-	
あん類製造業	5	3	-	1	2	-	-	-	-	-	-	
アイスクリーム類製造業	38	20	1	-	7	8	-	4	-	-	-	
食肉処理業	27	116	10	1	-	2	-	4	4	-	95	
食肉販売業	589	261	75	16	18	23	58	21	50	-	-	
食肉製品製造業	10	7	2	1	-	-	-	2	2	-	-	
乳酸菌飲料製造業	-	-	-	-	-	-	-	-	-	-	-	
食用油脂製造業	8	4	4	-	-	-	-	-	-	-	-	
マーガリンまたはショートニング製造業	-	-	-	-	-	-	-	-	-	-	-	
みそ製造業	8	2	1	-	-	-	-	-	1	-	-	
醤油製造業	4	6	3	1	-	-	-	2	-	-	-	
ソース類製造業	5	2	2	-	-	-	-	-	-	-	-	
酒類製造業	7	2	-	2	-	-	-	-	-	-	-	
豆腐製造業	18	31	8	3	3	5	5	3	4	-	-	
納豆製造業	-	-	-	-	-	-	-	-	-	-	-	
めん類製造業	80	52	5	3	6	10	8	13	7	-	-	
そうざい製造業	278	99	26	10	24	12	11	7	9	-	-	
添加物製造業	8	7	7	-	-	-	-	-	-	-	-	
食品の放射線照射業	-	-	-	-	-	-	-	-	-	-	-	
清涼飲料水製造業	6	2	-	1	-	-	-	-	1	-	-	
氷雪製造業	3	329	-	2	4	-	-	-	-	323	-	

食品衛生監視票を用いた監視数 (C)										食品衛生監視票を用いない監視数 (D)										施設当 監視回数
総 数	東	博 多	中 央	南	城 南	早 良	西	食 検	食 肉	総 数	東	博 多	中 央	南	城 南	早 良	西	食 検	食 肉	(B)/(A)
621	75	114	44	133	46	103	106	-	-	21,209	481	950	1,273	511	355	342	359	16,762	176	0.9
983	281	73	61	103	141	65	257	2	-	19,688	801	989	1,093	364	256	271	310	15,509	95	1.1
666	182	40	40	68	108	38	190	-	-	3,027	577	905	861	233	115	153	183	-	-	0.2
536	154	27	31	52	83	35	154	-	-	818	118	162	257	66	38	90	87	-	-	0.1
76	19	7	2	11	16	3	18	-	-	385	75	50	90	37	62	32	39	-	-	0.5
10	1	-	2	-	-	-	7	-	-	2	-	1	1	-	-	-	-	-	-	0.1
44	8	6	5	5	9	-	11	-	-	1,822	384	692	513	130	15	31	57	-	-	0.5
95	19	18	5	12	12	2	27	-	-	289	38	24	82	50	28	31	36	-	-	0.3
1	-	-	-	1	-	-	-	-	-	-	-	-	-	-	-	-	-	-	-	1.0
-	-	-	-	-	-	-	-	-	-	-	-	-	-	-	-	-	-	-	-	-
2	1	-	-	1	-	-	-	-	-	3	-	-	2	1	-	-	-	-	-	0.5
-	-	-	-	-	-	-	-	-	-	-	-	-	-	-	-	-	-	-	-	-
42	18	-	2	6	4	3	7	2	-	14,993	56	25	59	30	43	41	38	14,701	-	33.5
-	-	-	-	-	-	-	-	-	-	487	-	-	2	-	-	-	-	485	-	162.3
11	4	4	2	1	-	-	-	-	-	15	3	-	9	2	-	1	-	-	-	1.0
20	9	-	1	-	1	6	3	-	-	29	18	1	3	2	3	2	-	-	-	0.4
1	-	-	-	-	-	1	-	-	-	-	-	-	-	-	-	-	-	-	-	0.2
5	2	-	-	-	-	-	3	-	-	42	11	4	22	-	1	2	2	-	-	0.1
-	-	-	-	-	-	-	-	-	-	3	-	1	2	-	-	-	-	-	-	0.6
3	1	-	1	1	-	-	-	-	-	17	-	-	6	7	-	4	-	-	-	0.5
13	6	1	-	2	-	2	2	-	-	103	4	-	-	-	-	2	2	-	95	4.3
57	17	3	4	6	9	4	14	-	-	204	58	13	14	17	49	17	36	-	-	0.4
3	1	-	-	-	-	2	-	-	-	4	1	1	-	-	-	-	2	-	-	0.7
-	-	-	-	-	-	-	-	-	-	-	-	-	-	-	-	-	-	-	-	-
3	3	-	-	-	-	-	-	-	-	1	1	-	-	-	-	-	-	-	-	0.5
-	-	-	-	-	-	-	-	-	-	-	-	-	-	-	-	-	-	-	-	-
1	1	-	-	-	-	-	-	-	-	1	-	-	-	-	-	-	1	-	-	0.3
4	3	1	-	-	-	-	-	-	-	2	-	-	-	-	-	2	-	-	-	1.5
2	2	-	-	-	-	-	-	-	-	-	-	-	-	-	-	-	-	-	-	0.4
-	-	-	-	-	-	-	-	-	-	2	-	2	-	-	-	-	-	-	-	0.3
9	1	2	1	1	2	-	2	-	-	22	7	1	2	4	3	3	2	-	-	1.7
-	-	-	-	-	-	-	-	-	-	-	-	-	-	-	-	-	-	-	-	-
15	1	-	2	2	3	2	5	-	-	37	4	3	4	8	5	11	2	-	-	0.7
23	5	3	3	2	2	5	3	-	-	76	21	7	21	10	9	2	6	-	-	0.4
5	5	-	-	-	-	-	-	-	-	2	2	-	-	-	-	-	-	-	-	0.9
-	-	-	-	-	-	-	-	-	-	-	-	-	-	-	-	-	-	-	-	-
2	-	1	-	-	-	-	1	-	-	-	-	-	-	-	-	-	-	-	-	0.3
-	-	-	-	-	-	-	-	-	-	329	-	2	4	-	-	-	-	323	-	109.7

## (2) 食品衛生法の営業許可を要する施設（令和3年6月1日以降に許可を受けたもの）

業種別	施設数 (A)	活動総数(B) = (C) + (D)									
		総数	東	博多	中央	南	城南	早良	西	食検	食肉
令和3年度総数	4,964	4,048	332	1,465	1,316	271	101	247	148	160	8
令和4年度総数	10,791	7,906	781	1,976	2,798	446	209	466	393	808	29
飲食店営業	8,586	5,566	600	1,690	2,284	305	110	324	253	-	-
調理の機能を有する自動販売機	14	3	-	1	2	-	-	-	-	-	-
食肉販売業	207	136	23	17	36	11	6	17	26	-	-
魚介類販売業	187	775	14	18	25	13	19	18	22	646	-
魚介類競り売り営業	1	163	-	-	2	-	-	-	-	161	-
集乳業	-	-	-	-	-	-	-	-	-	-	-
乳処理業	1	1	-	-	-	1	-	-	-	-	-
特別牛乳搾取処理業	-	-	-	-	-	-	-	-	-	-	-
食肉処理業	19	40	2	6	-	-	-	-	3	-	29
食品の放射線照射業	-	-	-	-	-	-	-	-	-	-	-
菓子製造業	909	631	59	107	268	49	38	70	40	-	-
アイスクリーム類製造業	5	1	1	-	-	-	-	-	-	-	-
乳製品製造業	4	4	-	1	-	2	-	1	-	-	-
清涼飲料水製造業	12	4	-	-	2	1	-	-	1	-	-
食肉製品製造業	5	4	-	1	3	-	-	-	-	-	-
水産製品製造業	93	102	17	25	30	17	3	2	7	1	-
氷雪製造業	1	1	-	-	1	-	-	-	-	-	-
液卵製造業	-	-	-	-	-	-	-	-	-	-	-
食用油脂製造業	10	10	3	1	6	-	-	-	-	-	-
みそ又はしょうゆ製造業	12	7	-	-	5	1	-	-	1	-	-
酒類製造業	9	11	-	6	5	-	-	-	-	-	-
豆腐製造業	7	9	-	5	1	-	-	3	-	-	-
納豆製造業	-	-	-	-	-	-	-	-	-	-	-
麺類製造業	56	48	5	20	7	8	5	2	1	-	-
そうざい製造業	510	302	49	42	100	36	24	24	27	-	-
複合型そうざい製造業	5	14	-	14	-	-	-	-	-	-	-
冷凍食品製造業	55	28	1	12	13	-	-	1	1	-	-
複合型冷凍食品製造業	-	-	-	-	-	-	-	-	-	-	-
漬物製造業	37	24	4	3	5	-	4	2	6	-	-
密封包装食品製造業	11	9	1	4	-	-	-	-	4	-	-
食品の小分け業	34	13	2	3	3	2	-	2	1	-	-
添加物製造業	1	-	-	-	-	-	-	-	-	-	-

食品衛生監視票を用いた監視数 (C)										食品衛生監視票を用いない監視数 (D)										施設当 監視回数	
総 数	東	博 多	中 央	南	城 南	早 良	西	食 検	食 肉	総 数	東	博 多	中 央	南	城 南	早 良	西	食 検	食 肉	(B)/(A)	
26	2	4	5	2	1	7	5	-	-	4,022	330	1,461	1,311	269	100	240	143	160	8	0.8	
926	18	40	617	24	8	131	87	1	-	6,980	763	1,936	2,181	422	201	335	306	807	29	0.7	
736	6	16	538	15	7	105	49	-	-	4,830	594	1,674	1,746	290	103	219	204	-	-	0.6	
-	-	-	-	-	-	-	-	-	-	3	-	1	2	-	-	-	-	-	-	-	0.2
36	3	1	10	2	1	6	13	-	-	100	20	16	26	9	5	11	13	-	-	0.7	
15	-	-	8	1	-	4	2	-	-	760	14	18	17	12	19	14	20	646	-	4.1	
-	-	-	-	-	-	-	-	-	-	163	-	-	2	-	-	-	-	161	-	163.0	
-	-	-	-	-	-	-	-	-	-	-	-	-	-	-	-	-	-	-	-	-	-
1	-	-	-	1	-	-	-	-	-	-	-	-	-	-	-	-	-	-	-	-	1.0
-	-	-	-	-	-	-	-	-	-	-	-	-	-	-	-	-	-	-	-	-	-
6	-	4	-	-	-	-	2	-	-	34	2	2	-	-	-	-	1	-	29	2.1	
-	-	-	-	-	-	-	-	-	-	-	-	-	-	-	-	-	-	-	-	-	-
66	1	9	34	1	-	11	10	-	-	565	58	98	234	48	38	59	30	-	-	0.7	
-	-	-	-	-	-	-	-	-	-	1	1	-	-	-	-	-	-	-	-	-	0.2
1	-	-	-	1	-	-	-	-	-	3	-	1	-	1	-	1	-	-	-	-	1.0
-	-	-	-	-	-	-	-	-	-	4	-	-	2	1	-	-	1	-	-	-	0.3
-	-	-	-	-	-	-	-	-	-	4	-	1	3	-	-	-	-	-	-	-	0.8
18	4	4	3	1	-	1	4	1	-	84	13	21	27	16	3	1	3	-	-	1.1	
1	-	-	1	-	-	-	-	-	-	-	-	-	-	-	-	-	-	-	-	-	1.0
-	-	-	-	-	-	-	-	-	-	-	-	-	-	-	-	-	-	-	-	-	-
2	2	-	-	-	-	-	-	-	-	8	1	1	6	-	-	-	-	-	-	-	1.0
3	-	-	2	-	-	-	1	-	-	4	-	-	3	1	-	-	-	-	-	-	0.6
1	-	1	-	-	-	-	-	-	-	10	-	5	5	-	-	-	-	-	-	-	1.2
2	-	2	-	-	-	-	-	-	-	7	-	3	1	-	-	3	-	-	-	-	1.3
-	-	-	-	-	-	-	-	-	-	-	-	-	-	-	-	-	-	-	-	-	-
5	-	2	2	-	-	-	1	-	-	43	5	18	5	8	5	2	-	-	-	-	0.9
24	1	1	16	1	-	2	3	-	-	278	48	41	84	35	24	22	24	-	-	0.6	
-	-	-	-	-	-	-	-	-	-	14	-	14	-	-	-	-	-	-	-	-	2.8
4	-	-	3	-	-	-	1	-	-	24	1	12	10	-	-	1	-	-	-	-	0.5
-	-	-	-	-	-	-	-	-	-	-	-	-	-	-	-	-	-	-	-	-	-
-	-	-	-	-	-	-	-	-	-	24	4	3	5	-	4	2	6	-	-	-	0.6
1	-	-	-	-	-	-	1	-	-	8	1	4	-	-	-	-	3	-	-	-	0.8
4	1	-	-	1	-	2	-	-	-	9	1	3	3	1	-	-	1	-	-	-	0.4
-	-	-	-	-	-	-	-	-	-	-	-	-	-	-	-	-	-	-	-	-	-

(3) 食品衛生法の営業届出を要する施設

業種別	施設数 (A)	活動総数(B) = (C) + (D)									
		総数	東	博多	中央	南	城南	早良	西	食検	
令和3年度総数	13,058	19,018	237	422	268	134	232	79	131	17,515	
令和4年度総数	13,761	22,201	200	259	338	155	294	165	158	20,632	
旧許可業種であった営業	魚介類販売業 (包装済みの魚介類のみの販売)	959	1,334	6	-	2	-	30	2	2	1,292
	食肉販売業 (包装済みの食肉のみの販売)	1,206	462	7	-	6	1	34	2	9	403
	乳類販売業	1,884	136	29	-	6	10	56	15	20	-
	氷雪販売業	19	1	-	-	-	-	-	-	1	-
	コップ式自動販売機 (自動洗浄・屋内設置)	1,580	1	-	-	-	1	-	-	-	-
販売業	弁当販売業	150	51	1	37	11	-	2	-	-	-
	野菜果物販売業	408	8,895	11	8	14	1	12	5	4	8,840
	米穀類販売業	55	9	2	3	1	-	-	-	3	-
	通信販売・訪問販売 による販売業	31	-	-	-	-	-	-	-	-	-
	コンビニエンスストア	438	44	5	15	3	-	9	8	4	-
	百貨店、総合スーパー	354	347	36	36	166	8	37	32	32	-
	自動販売機による販売業 (コップ式販売機(自動洗浄・ 屋内設置)を除く。)	900	13	1	-	-	-	12	-	-	-
	その他の食料・飲料販売業	4,425	10,250	50	137	79	13	75	79	45	9,772
製造・加工業	添加物製造・加工業(法第13条第 1項の規定により規格が定められ た添加物の製造を除く。)	6	3	3	-	-	-	-	-	-	-
	いわゆる健康食品の製造・加工業	13	-	-	-	-	-	-	-	-	-
	コーヒー製造・加工業 (飲料の製造を除く。)	93	5	-	1	2	-	1	1	-	-
	農産保存食料品製造・加工業	48	1	-	-	-	-	-	-	1	-
	調味料製造・加工業	65	7	3	-	4	-	-	-	-	-
	糖類製造・加工業	4	-	-	-	-	-	-	-	-	-
	精穀・製粉業	16	7	5	-	2	-	-	-	-	-
	製茶業	23	-	-	-	-	-	-	-	-	-
	海藻製造・加工業	13	2	-	-	2	-	-	-	-	-
	卵選別包装業	1	-	-	-	-	-	-	-	-	-
	その他の食料品製造・加工業	172	45	13	9	7	3	2	3	8	-
上記以外のもの (改正法による改正後の法 第68条第3項において準用 されるものを含む。)	行商	66	-	-	-	-	-	-	-	-	-
	業団給食施設	742	162	18	12	20	45	24	18	25	-
	器具、容器包装の製造・加工業 (合成樹脂が使用された器具又は 容器包装の製造、加工に限る。)	15	-	-	-	-	-	-	-	-	-
	露店、仮設店舗等における 飲食の提供のうち、 営業とみなされないもの。	6	-	-	-	-	-	-	-	-	-
	その他	69	426	10	1	13	73	-	-	4	325

(4) 臨時営業の監視件数

業種別	総数	東	博多	中央	南	城南	早良	西
臨時営業	2,003	334	694	897	28	8	40	2



食品衛生監視票を用いた監視数 (C)									食品衛生監視票を用いない監視数 (D)									施設当 監視回数
総 数	東	博 多	中 央	南	城 南	早 良	西	食 検	総 数	東	博 多	中 央	南	城 南	早 良	西	食 検	(B)/(A)
51	13	4	2	-	9	6	17	-	18,967	224	418	266	134	223	73	114	17,515	1.5
139	21	6	4	41	20	18	27	2	22,062	179	253	334	114	274	147	131	20,630	1.6
1	-	-	-	-	-	1	-	-	1,333	6	-	2	-	30	1	2	1,292	1.4
1	-	-	-	-	-	1	-	-	461	7	-	6	1	34	1	9	403	0.4
3	-	-	-	1	-	2	-	-	133	29	-	6	9	56	13	20	-	0.1
1	-	-	-	-	-	-	1	-	-	-	-	-	-	-	-	-	-	0.1
-	-	-	-	-	-	-	-	-	1	-	-	-	1	-	-	-	-	0.0
-	-	-	-	-	-	-	-	-	51	1	37	11	-	2	-	-	-	0.3
-	-	-	-	-	-	-	-	-	8,895	11	8	14	1	12	5	4	8,840	21.8
-	-	-	-	-	-	-	-	-	9	2	3	1	-	-	-	3	-	0.2
-	-	-	-	-	-	-	-	-	-	-	-	-	-	-	-	-	-	-
4	-	-	-	-	-	3	1	-	40	5	15	3	-	9	5	3	-	0.1
1	-	-	-	-	-	-	1	-	346	36	36	166	8	37	32	31	-	1.0
-	-	-	-	-	-	-	-	-	13	1	-	-	-	12	-	-	-	0.0
8	1	1	1	-	-	5	-	-	10,242	49	136	78	13	75	74	45	9,772	2.3
2	2	-	-	-	-	-	-	-	1	1	-	-	-	-	-	-	-	0.5
-	-	-	-	-	-	-	-	-	-	-	-	-	-	-	-	-	-	-
1	-	-	-	-	-	1	-	-	4	-	1	2	-	1	-	-	-	0.1
-	-	-	-	-	-	-	-	-	1	-	-	-	-	-	-	1	-	0.0
2	2	-	-	-	-	-	-	-	5	1	-	4	-	-	-	-	-	0.1
-	-	-	-	-	-	-	-	-	-	-	-	-	-	-	-	-	-	-
5	3	-	2	-	-	-	-	-	2	2	-	-	-	-	-	-	-	0.4
-	-	-	-	-	-	-	-	-	-	-	-	-	-	-	-	-	-	-
-	-	-	-	-	-	-	-	-	2	-	-	2	-	-	-	-	-	0.2
-	-	-	-	-	-	-	-	-	-	-	-	-	-	-	-	-	-	-
13	4	3	1	1	2	-	2	-	32	9	6	6	2	-	3	6	-	0.3
-	-	-	-	-	-	-	-	-	-	-	-	-	-	-	-	-	-	-
92	6	2	-	39	18	5	22	-	70	12	10	20	6	6	13	3	-	0.2
-	-	-	-	-	-	-	-	-	-	-	-	-	-	-	-	-	-	-
-	-	-	-	-	-	-	-	-	-	-	-	-	-	-	-	-	-	-
5	3	-	-	-	-	-	-	2	421	7	1	13	73	-	-	4	323	6.2

## 2 苦情処理

### (1) 苦情届出状況

令和4年度

苦情対象施設		総 数	あ市 っ内 に た 原 因 の が	あ市 っ外 に た 原 因 の が	な異 か つ た 常 た も の が	不 明
総 数		422	193	15	16	198
許可業種	飲 食 店 営 業	284	131	3	13	137
	食 肉 販 売 業	13	8	2	-	3
	魚 介 類 販 売 業	24	10	1	1	12
	菓 子 製 造 業	14	8	-	-	6
	水 産 製 品 製 造 業	-	-	-	-	-
	豆 腐 製 造 業	1	-	-	-	1
	麵 類 製 造 業	-	-	-	-	-
	そ う ざ い 製 造 業	9	6	-	-	3
	密 封 包 装 食 品 製 造 業	-	-	-	-	-
届出業種	弁 当 販 売 業	1	1	-	-	-
	野 菜 果 物 販 売 業	3	1	-	-	2
	コ ン ビ ニ エ ン ス ス ト ア	3	1	-	-	2
	百 貨 店 ・ ス ー パ ー	18	11	2	-	5
	そ の 他 販 売 業	28	11	4	1	12
	そ の 他 製 造 ・ 加 工 業	2	1	-	-	1
	集 団 給 食 施 設	4	2	-	-	2
	家 庭 内	2	-	-	-	2
そ の 他	16	2	3	1	10	

## (2) 食品別苦情届出内容

令和4年度

苦情対象食品	総 数	表 示	体 調 異 常	異 物 混 入	異 味 ・ 異 臭	取 扱 不 良	変 質 腐 敗	カ ビ	そ の 他
総 数	422	36	146	57	23	59	7	6	88
食肉・卵及び加工品	24	8	6	4	2	1	1	-	2
めん類	4	-	2	1	-	1	-	-	-
飲食店・仕出し・弁当	235	6	117	27	9	36	3	-	37
魚介類	23	7	7	5	1	3	-	-	-
魚介類加工品	4	-	1	1	-	1	-	1	-
魚肉練り製品	-	-	-	-	-	-	-	-	-
菓子	13	4	1	2	1	2	-	-	3
びん・かん詰	1	-	-	1	-	-	-	-	-
野菜・果物	11	1	-	1	2	2	2	1	2
そうざい	23	7	5	3	3	4	-	-	1
パン	11	1	2	4	1	3	-	-	-
乳製品	-	-	-	-	-	-	-	-	-
乳類	3	1	-	-	-	-	1	-	1
清涼飲料水	4	-	2	1	-	1	-	-	-
冷凍食品	1	-	-	1	-	-	-	-	-
その他の食品	16	1	3	6	3	1	-	2	-
食品以外	49	-	-	-	1	4	-	2	42

### 3 食品一斉監視

気温が高く食品が傷みやすい夏期や、食品等の流通量が増加する年末の時期に、食中毒対策や食品表示が適切に実施されるよう、製造施設、大量調理施設、大規模販売店等に対する監視指導を集中的に実施した。

#### (1) 食品、添加物等の夏期一斉監視

##### ① 実施期間

令和4年7月1日（金）から7月31日（日）まで

##### ② 監視結果

食品衛生監視員が市内の食品関係営業施設について、食品衛生に関する監視（延べ 4,535 施設）及び食品表示に関する監視（延べ 352 施設）を実施した。

また、市内を流通する食品について、食品衛生法に基づく収去検査（108 検体）及び食品表示法に基づく収去検査（21 検体）を実施した。

監視及び収去検査の結果、12 件の食品衛生法の違反及び 5 件の食品表示法の違反を発見し、販売方法の改善、再発防止等について指導を行った。

#### 【食品衛生に関する監視結果】

	監視件数	違反件数	処分又は措置の件数
食品衛生法の許可を要する施設	2,597	9	9
食品衛生法の届出を要する施設	1,938	1	1
合計	4,535	10	10

#### 【食品表示に関する監視結果】

	監視件数	違反件数	処分又は措置の件数
食品衛生法の許可を要する施設	214	4	4
食品衛生法の届出を要する施設	138	1	1
合計	352	5	5

#### 【収去検査結果】

	食品衛生法		食品表示法	
	検査検体数	規格基準違反件数	検査検体数	表示基準違反件数
国産品	106	2	21	-
輸入品	2	-	-	-
合計	108	2	21	-

(2) 食品、添加物等の年末一斉監視

① 実施期間

令和4年12月1日(木)から12月31日(土)まで

② 監視結果

食品衛生監視員が市内の食品関係営業施設について、食品衛生に関する監視(延べ5,156施設)及び食品表示に関する監視(延べ662施設)を実施した。

また、市内を流通する食品について、食品衛生法に基づく収去検査(142検体)及び食品表示法に基づく収去検査(10検体)を実施した。

監視及び収去検査の結果、18件の食品衛生法及び5件の食品表示法の違反を発見し、販売の中止、販売方法の改善、再発防止等について指導を行った。

【食品衛生に関する監視結果】

	監視件数	違反件数	処分又は措置の件数
食品衛生法の許可を要する施設	3,133	7	7
食品衛生法の届出を要する施設	2,023	8	8
合計	5,156	15	15

【食品表示に関する監視結果】

	監視件数	違反件数	処分又は措置の件数
食品衛生法の許可を要する施設	503	5	5
食品衛生法の届出を要する施設	159	-	-
合計	662	5	5

【収去検査結果】

	食品衛生法		食品表示法	
	検査検体数	規格基準違反件数	検査検体数	表示基準違反件数
国産品	140	3	10	-
輸入品	2	-	-	-
合計	142	3	10	-

第4目 収去等検査

1 一般食品等

品名	3年度検査検体数	4年度検査検体数	理化学検査																
			検査件数												不適件数				
			3年度総数	4年度総数	東	博多	中央	南	城南	早良	西	食検	食肉	3年度総数	4年度総数	東	博多	中央	南
令和3年度総数	2,570		2,077		46	68	57	21	15	11	13	191	1,655	11		1	-	-	-
令和4年度総数		1,988		1,353	57	68	62	25	33	32	34	192	850	9		-	2	1	-
魚介類	126	164	51	85	3	9	14	5	9	6	6	33	-	-	-	-	-	-	-
小計	13	13	13	13	4	3	2	2	-	2	-	-	-	-	-	-	-	-	-
冷凍食品	無加熱摂取冷凍食品	3	1	3	1	1	-	-	-	-	-	-	-	-	-	-	-	-	-
	凍結直前に加熱された加熱後摂取冷凍食品	-	-	-	-	-	-	-	-	-	-	-	-	-	-	-	-	-	-
	凍結直前未加熱の加熱後摂取冷凍食品	10	12	10	12	3	3	2	2	-	2	-	-	-	-	-	-	-	-
	生食用冷凍鮮魚介類	-	-	-	-	-	-	-	-	-	-	-	-	-	-	-	-	-	-
魚介類加工品	127	122	66	65	16	20	15	7	4	1	2	-	-	1	2	-	1	1	-
肉卵類及びその加工品	1,712	1,020	1,663	862	3	3	3	-	-	1	2	-	850	10	5	-	-	-	-
乳	6	-	4	-	-	-	-	-	-	-	-	-	-	-	-	-	-	-	-
乳製品	15	8	8	4	-	-	2	2	-	-	-	-	-	-	-	-	-	-	-
乳類加工品	-	-	-	-	-	-	-	-	-	-	-	-	-	-	-	-	-	-	-
アイスクリーム類・氷菓	4	16	-	3	-	-	-	2	-	1	-	-	-	-	-	-	-	-	-
穀類及びその加工品	98	98	37	36	11	5	4	6	2	4	4	-	-	-	-	-	-	-	-
野菜類・果物及びその加工品	303	359	179	219	7	13	14	1	6	6	13	159	-	-	1	-	-	-	-
菓子類	97	120	18	38	8	6	5	-	6	8	5	-	-	-	-	-	-	-	-
清涼飲料水	20	14	1	-	-	-	-	-	-	-	-	-	-	-	-	-	-	-	-
酒精飲料	8	-	8	-	-	-	-	-	-	-	-	-	-	-	-	-	-	-	-
氷雪	-	2	-	-	-	-	-	-	-	-	-	-	-	-	-	-	-	-	-
水	-	-	-	-	-	-	-	-	-	-	-	-	-	-	-	-	-	-	-
かん詰・びん詰食品	18	9	17	7	1	-	-	-	2	2	2	-	-	-	-	-	-	-	-
その他の食品	23	37	12	15	4	5	3	-	2	1	-	-	-	-	-	-	-	-	-
添加物及びその製剤	-	-	-	-	-	-	-	-	-	-	-	-	-	-	-	-	-	-	-
器具及び容器包装	-	-	-	-	-	-	-	-	-	-	-	-	-	-	-	-	-	-	-
おもちゃ	-	6	-	6	-	4	-	-	2	-	-	-	-	-	1	-	1	-	-

※令和4年度は新型コロナウイルス感染症の影響で年度当初の計画どおりの収去検査が実施できなかった

					微生物学的検査																						
不適件数					検査件数										不適件数												
城南	早良	西	食検	食肉	3年度総数	4年度総数	東	博多	中央	南	城南	早良	西	食検	食肉	3年度総数	4年度総数	東	博多	中央	南	城南	早良	西	食検	食肉	
-	-	-	-	10	493	/	61	88	84	82	35	61	46	36	-	1	/	-	-	-	-	-	-	-	-	1	-
-	-	-	1	5	/	635	76	107	90	86	114	63	61	38	-	/	-	-	-	-	-	-	-	-	-	-	-
-	-	-	-	-	75	79	6	5	9	7	1	6	7	38	-	1	-	-	-	-	-	-	-	-	-	-	-
-	-	-	-	-	-	-	-	-	-	-	-	-	-	-	-	-	-	-	-	-	-	-	-	-	-	-	-
-	-	-	-	-	-	-	-	-	-	-	-	-	-	-	-	-	-	-	-	-	-	-	-	-	-	-	-
-	-	-	-	-	-	-	-	-	-	-	-	-	-	-	-	-	-	-	-	-	-	-	-	-	-	-	-
-	-	-	-	-	-	-	-	-	-	-	-	-	-	-	-	-	-	-	-	-	-	-	-	-	-	-	-
-	-	-	-	-	61	57	13	18	10	8	2	5	1	-	-	-	-	-	-	-	-	-	-	-	-	-	-
-	-	-	-	5	49	158	3	23	14	13	73	14	18	-	-	-	-	-	-	-	-	-	-	-	-	-	-
-	-	-	-	-	2	-	-	-	-	-	-	-	-	-	-	-	-	-	-	-	-	-	-	-	-	-	-
-	-	-	-	-	7	4	-	-	2	2	-	-	-	-	-	-	-	-	-	-	-	-	-	-	-	-	-
-	-	-	-	-	-	-	-	-	-	-	-	-	-	-	-	-	-	-	-	-	-	-	-	-	-	-	-
-	-	-	-	-	4	13	4	-	-	3	1	5	-	-	-	-	-	-	-	-	-	-	-	-	-	-	-
-	-	-	-	-	61	62	12	9	10	9	10	9	3	-	-	-	-	-	-	-	-	-	-	-	-	-	-
-	-	-	1	-	124	140	18	24	23	21	20	13	21	-	-	-	-	-	-	-	-	-	-	-	-	-	-
-	-	-	-	-	79	82	11	18	12	19	5	8	9	-	-	-	-	-	-	-	-	-	-	-	-	-	-
-	-	-	-	-	19	14	4	4	3	-	-	3	-	-	-	-	-	-	-	-	-	-	-	-	-	-	-
-	-	-	-	-	-	-	-	-	-	-	-	-	-	-	-	-	-	-	-	-	-	-	-	-	-	-	-
-	-	-	-	-	-	2	-	-	2	-	-	-	-	-	-	-	-	-	-	-	-	-	-	-	-	-	-
-	-	-	-	-	-	-	-	-	-	-	-	-	-	-	-	-	-	-	-	-	-	-	-	-	-	-	-
-	-	-	-	-	1	2	-	-	-	-	-	-	2	-	-	-	-	-	-	-	-	-	-	-	-	-	-
-	-	-	-	-	11	22	5	6	5	4	2	-	-	-	-	-	-	-	-	-	-	-	-	-	-	-	-
-	-	-	-	-	-	-	-	-	-	-	-	-	-	-	-	-	-	-	-	-	-	-	-	-	-	-	-
-	-	-	-	-	-	-	-	-	-	-	-	-	-	-	-	-	-	-	-	-	-	-	-	-	-	-	-
-	-	-	-	-	-	-	-	-	-	-	-	-	-	-	-	-	-	-	-	-	-	-	-	-	-	-	-

2 乳

(1) 乳処理量

令和4年度

区 分	瞬間殺菌			75℃以上			63℃～65℃			その他の乳
	牛 乳	加 工 乳		牛 乳	加 工 乳		牛 乳	加 工 乳		
		乳脂肪分 3%以上	乳脂肪分 3%未満		乳脂肪分 3%以上	乳脂肪分 3%未満		乳脂肪分 3%以上	乳脂肪分 3%未満	
3年度計	30,029	-	-	6,284	-	-	-	-	-	2,014
4年度計	27,550	-	-	6,108	-	-	-	-	-	2,069

(単位：k1)



(2) 乳の収去検査 (再掲)

令和4年度

	乳及び乳製品の成分規格の定めのある事項に関する検査										乳及び乳製品の成分規格の定めのない事項に関する検査																		
	微生物学的検査検体数			理化学的検査検体数							不適検体数	不適理由 (延数)				検査検体数								検査項目数 (延べ)					
	総数	細菌数	大腸菌群	総数	残留農薬	動物用医薬品	無脂乳固形分	乳脂肪	比重	酸度	不適検体数	無脂乳固形分	乳脂肪	比重	酸度	細菌数	大腸菌群	残留農薬	動物用医薬品	総数	カンピロバクター	サルモネラ	ブドウ球菌	ブ菌エンテロトキシン	残留農薬	動物用医薬品	P C B	その他	
生乳	-	-	-	-	-	-	-	-	-	-	-	-	-	-	-	-	-	-	-	-	-	-	-	-	-	-	-	-	-
牛乳	-	-	-	-	-	-	-	-	-	-	-	-	-	-	-	-	-	-	-	-	-	-	-	-	-	-	-	-	-
成分調整牛乳	-	-	-	-	-	-	-	-	-	-	-	-	-	-	-	-	-	-	-	-	-	-	-	-	-	-	-	-	-
低脂肪牛乳	-	-	-	-	-	-	-	-	-	-	-	-	-	-	-	-	-	-	-	-	-	-	-	-	-	-	-	-	-
無脂肪牛乳	-	-	-	-	-	-	-	-	-	-	-	-	-	-	-	-	-	-	-	-	-	-	-	-	-	-	-	-	-
加工乳	乳脂肪分3%以上	-	-	-	-	-	-	-	-	-	-	-	-	-	-	-	-	-	-	-	-	-	-	-	-	-	-	-	-
	乳脂肪分3%未満	-	-	-	-	-	-	-	-	-	-	-	-	-	-	-	-	-	-	-	-	-	-	-	-	-	-	-	-
その他の乳	-	-	-	-	-	-	-	-	-	-	-	-	-	-	-	-	-	-	-	-	-	-	-	-	-	-	-	-	-
計	-	-	-	-	-	-	-	-	-	-	-	-	-	-	-	-	-	-	-	-	-	-	-	-	-	-	-	-	-

※令和4年度は新型コロナウイルス感染症の影響で年度当初の計画とおりの収去検査が実施できなかつた。

## 第5目 食中毒（令和4年度）

### 1 原因食品別発生状況

	計	生食用魚介類	飲食店等の料理	不明
件数	49	29	9	11
患者数	570	29	526	15
死者数	-	-	-	-

### 2 病因物質別発生状況

	計	アニサキス	カンピロバクター	ノロウイルス
件数	49	34	13	2
患者数	570	34	43	493
死者数	-	-	-	-

### 3 原因施設別発生状況

	計	飲食店	販売店	家庭	学校	不明
件数	49	27	6	3	1	12
患者数	570	541	6	3	4	16
死者数	-	-	-	-	-	-

### 4 月別発生状況

	計	4月	5月	6月	7月	8月	9月	10月	11月	12月	1月	2月	3月
件数	49	5	5	3	5	5	-	7	2	3	4	6	4
患者数	570	7	5	5	7	5	-	17	7	3	6	483	25
死者数	-	-	-	-	-	-	-	-	-	-	-	-	-

## 5 令和4年度食中毒発生状況

番号	発生日	発生場所	摂食者数	患者数	死者	原因食品	病因物質	血清型別等	原因施設	摂取場所	備考	保健所
1	4月2日	福岡市(早良区)	1	1	-	イワシの刺身	アニサキス	アニサキス	販売店	家庭	指導票交付	早良
2	4月7日	福岡市(中央区)	2	1	-	ゴマサバの刺身	アニサキス	アニサキス	飲食店	飲食店	指導票交付	中央
3	4月11日	福岡県糸島市	不明	3	-	不明	カンピロバクター・ジェジュニ/コリ	カンピロバクター・ジェジュニ	不明	不明		西
4	4月23日	福岡市(博多区)	1	1	-	しめサバ	アニサキス	アニサキス	不明	家庭		東
5	4月30日	福岡市(西区)	1	1	-	サバ、ブリ又はカワハギの刺身	アニサキス	アニサキス	飲食店	飲食店	指導票交付	早良
6	5月8日	福岡市(中央区)	2	1	-	マサバの刺身	アニサキス	アニサキス	飲食店	飲食店	指導票交付	博多
7	5月11日	福岡市(南区)	不明	1	-	不明	アニサキス	アニサキス	不明	不明		南
8	5月13日	福岡市(博多区)	2	1	-	サバ又はイカの刺身	アニサキス	アニサキス	飲食店	飲食店	指導票交付	西
9	5月25日	福岡市(中央区)	2	1	-	イカ又はサバの刺身	アニサキス	アニサキス	飲食店	飲食店	指導票交付	中央
10	5月29日	福岡市(西区)	2	1	-	マサバの刺身	アニサキス	アニサキス	飲食店	飲食店	指導票交付	博多
11	6月20日	福岡市(早良区)	2	1	-	マイワシ、マアジ又はマダイの刺身	アニサキス	アニサキス	販売店	家庭	指導票交付	早良
12	6月25日	福岡市(西区)	3	1	-	ヒラメの刺身	アニサキス	アニサキス	家庭	家庭		西
13	6月27日	福岡市(東区)	5	3	-	不明(居酒屋料理)	カンピロバクター・ジェジュニ/コリ	カンピロバクター・ジェジュニ	飲食店	飲食店	営業停止1日間	東
14	7月5日	福岡市(東区)	4	3	-	不明(居酒屋料理)	カンピロバクター・ジェジュニ/コリ	カンピロバクター・ジェジュニ	飲食店	飲食店	営業停止2日間	東
15	7月6日	福岡市(博多区)	不明	1	-	不明	アニサキス	アニサキス	不明	不明		南
16	7月11日	福岡市(早良区)	1	1	-	ごまサバ又は海鮮ユッケ(魚種不明)	アニサキス	アニサキス	飲食店	飲食店	指導票交付	早良
17	7月13日	福岡市(西区)	2	1	-	アジ若しくはイカの刺身又はカツオのたたき	アニサキス	アニサキス	販売店	家庭	指導票交付	早良
18	7月28日	福岡市(早良区)	不明	1	-	不明	アニサキス	アニサキス	不明	不明		早良
19	8月5日	福岡市(中央区)	2	1	-	ごまサバ	アニサキス	アニサキス	飲食店	飲食店	指導票交付	中央
20	8月5日	福岡市(南区)	4	1	-	サバ、タイ若しくはカンパチの刺身又は海鮮ユッケ(魚種不明)	アニサキス	アニサキス	飲食店	飲食店	指導票交付	中央
21	8月24日	福岡県糟屋郡粕屋町	3	1	-	サバ、カンパチ、イワシ若しくはアナゴの刺身又はアジ若しくはタイの寿司	アニサキス	アニサキス	飲食店	飲食店	指導票交付	博多
22	8月26日	福岡市(南区)	1	1	-	アジの刺身	アニサキス	アニサキス	販売店	家庭	指導票交付	南
23	8月31日	福岡市(城南区)	2	1	-	アジの刺身	アニサキス	アニサキス	販売店	家庭	指導票交付	早良
24	10月10日	東京都	不明	1	-	不明	アニサキス	アニサキス	不明	不明		中央
25	10月17日	福岡市(城南区)	25	7	-	鶏タタキ(推定)	カンピロバクター・ジェジュニ/コリ	カンピロバクター・ジェジュニ及びコリ	飲食店	飲食店	営業停止2日間	早良
26	10月18日	福岡市(南区)	不明	1	-	不明	カンピロバクター・ジェジュニ/コリ	カンピロバクター・ジェジュニ	不明	不明		南
27	10月21日	福岡市(城南区)	4	4	-	豆腐ハンバーガー	カンピロバクター・ジェジュニ/コリ	カンピロバクター・ジェジュニ	学校その他	学校その他	指導票交付	城南
28	10月26日	福岡市(南区)	不明	1	-	不明	カンピロバクター・ジェジュニ/コリ	カンピロバクター	不明	不明		南
29	10月30日	福岡市(城南区)	不明	2	-	不明	カンピロバクター・ジェジュニ/コリ	カンピロバクター・ジェジュニ	不明	不明		西
30	10月31日	福岡市(中央区)	4	1	-	カンパチ、マグロ若しくはアジの寿司又はごまサバ	アニサキス	アニサキス	飲食店	飲食店	指導票交付	中央
31	11月4日	福岡市(早良区)	2	1	-	インダイ又はカワハギの刺身	アニサキス	アニサキス	家庭	家庭		早良
32	11月14日	福岡市(城南区)	11	6	-	不明(居酒屋料理)	カンピロバクター・ジェジュニ/コリ	カンピロバクター・ジェジュニ及びコリ	飲食店	飲食店	営業停止2日間	南
33	12月12日	福岡市(早良区)	2	1	-	アジの刺身	アニサキス	アニサキス	家庭	家庭		早良
34	12月18日	福岡市(中央区)	不明	1	-	不明	カンピロバクター・ジェジュニ/コリ	カンピロバクター・ジェジュニ	不明	不明		南
35	12月28日	福岡市(早良区)	2	1	-	生鮮魚介類(刺身、寿司等(魚種不明))	アニサキス	アニサキス	飲食店	飲食店	指導票交付	中央
36	1月4日	福岡県遠賀郡遠賀町	4	3	-	鶏串焼き(推定)	カンピロバクター・ジェジュニ/コリ	カンピロバクター・ジェジュニ	飲食店	飲食店	営業停止2日間	中央
37	1月9日	福岡市(博多区)	2	1	-	ごまサバ	アニサキス	アニサキス	飲食店	飲食店	指導票交付	博多

番号	発生日	発生場所	摂食者数	患者数	死者	原因食品	病因物質	血清型別等	原因施設	摂取場所	備考	保健所
38	1月13日	福岡市(博多区)	3	1	-	ごまサバ	アニサキス	アニサキス	飲食店	飲食店	指導票交付	博多
39	1月25日	福岡市(早良区)	1	1	-	カンパチ又はサバの刺身	アニサキス	アニサキス	飲食店	飲食店	指導票交付	早良
40	2月1日	熊本市	不明	1	-	不明	アニサキス	アニサキス	不明	不明		西
41	2月4日	福岡市(南区)	3098	477	-	不明(当該施設が令和5年2月3日、6日、7日、8日及び9日に製造した弁当)	ノロウイルス	ノロウイルスG II.4	飲食店	学校食堂又は教室幼稚園	営業禁止	博多
42	2月5日	福岡市(早良区)	2	1	-	ごまサバ	アニサキス	アニサキス	飲食店	飲食店	指導票交付	中央
43	2月7日	福岡市(城南区)	3	1	-	フグ、マクロ若しくはイカの刺身、しめサバ又はカツオのたたき	アニサキス	アニサキス	飲食店	飲食店	指導票交付	中央
44	2月17日	熊本市	2	1	-	ヒラメの刺身	アニサキス	アニサキス	飲食店	飲食店	指導票交付	博多
45	2月24日	福岡市(西区)	不明	2	-	不明	カンピロバクター・ジェジュニ/コリ	カンピロバクター・ジェジュニ	不明	不明		西
46	3月10日	福岡市(早良区)	2	1	-	サワラ、イワシ又はマグロの刺身	アニサキス	アニサキス	販売店	家庭	指導票交付	城南
47	3月12日	福岡市(早良区)	26	7	-	鶏砂ズリ若しくは鶏ササミの刺身又は鶏モモのタタキ(推定)	カンピロバクター・ジェジュニ/コリ	カンピロバクター・ジェジュニ	飲食店	飲食店	営業停止2日間	早良
48	3月15日	福岡県春日市	1	1	-	サバの刺身	アニサキス	アニサキス	飲食店	飲食店	指導票交付	博多
49	3月17日	福岡県太宰府市	18	16	-	不明(居酒屋料理)	ノロウイルス	ノロウイルスG II.17	飲食店	飲食店	営業禁止	中央
	計			570	-							



第6目 措置・処分

1 行政処分等

(1) 食品衛生法の許可を要する施設（令和3年5月31日までに許可を受けたもの）

業種別	総数											告発	営業禁止、停止							
	3年度総数	4年度総数	東	博多	中央	南	城南	早良	西	食検	食肉		総数	東	博多	中央	南	城南	早良	西
令和3年度総数	204		32	27	12	30	8	32	29	22	12	-	7	-	3	2	1	-	1	-
令和4年度総数		194	24	19	32	13	9	30	10	45	12	-	6	2	1	2	1	-	-	-
小計	131	99	20	15	26	7	6	19	6	-	-	-	6	2	1	2	1	-	-	-
飲食店																				
一般食堂・レストラン	76	82	15	12	24	6	2	17	6	-	-	-	5	2	-	2	1	-	-	-
仕出し・弁当	38	13	3	3	1	1	3	2	-	-	-	-	1	-	1	-	-	-	-	-
旅館	-	-	-	-	-	-	-	-	-	-	-	-	-	-	-	-	-	-	-	-
その他	17	4	2	-	1	-	1	-	-	-	-	-	-	-	-	-	-	-	-	-
菓子製造業	17	9	1	-	2	4	-	2	-	-	-	-	-	-	-	-	-	-	-	-
乳処理業	-	-	-	-	-	-	-	-	-	-	-	-	-	-	-	-	-	-	-	-
特別牛乳さく取処理業	-	-	-	-	-	-	-	-	-	-	-	-	-	-	-	-	-	-	-	-
乳製品製造業	-	-	-	-	-	-	-	-	-	-	-	-	-	-	-	-	-	-	-	-
集乳業	-	-	-	-	-	-	-	-	-	-	-	-	-	-	-	-	-	-	-	-
魚介類販売業	23	50	1	1	-	2	2	7	1	36	-	-	-	-	-	-	-	-	-	-
魚介類せり売り業	10	9	-	-	-	-	-	-	-	9	-	-	-	-	-	-	-	-	-	-
魚肉ねり製品製造業	-	1	-	-	1	-	-	-	-	-	-	-	-	-	-	-	-	-	-	-
食品の冷凍または冷蔵業	1	1	1	-	-	-	-	-	-	-	-	-	-	-	-	-	-	-	-	-
かん詰・ひん詰食品製造業	-	-	-	-	-	-	-	-	-	-	-	-	-	-	-	-	-	-	-	-
喫茶店営業	1	-	-	-	-	-	-	-	-	-	-	-	-	-	-	-	-	-	-	-
あん類製造業	-	-	-	-	-	-	-	-	-	-	-	-	-	-	-	-	-	-	-	-
アイスクリーム類製造業	-	-	-	-	-	-	-	-	-	-	-	-	-	-	-	-	-	-	-	-
乳類販売業	-	-	-	-	-	-	-	-	-	-	-	-	-	-	-	-	-	-	-	-
食肉処理業	9	12	-	-	-	-	-	-	-	-	12	-	-	-	-	-	-	-	-	-
食肉販売業	5	9	1	3	3	-	1	-	1	-	-	-	-	-	-	-	-	-	-	-
食肉製品製造業	-	-	-	-	-	-	-	-	-	-	-	-	-	-	-	-	-	-	-	-
乳酸菌飲料製造業	-	-	-	-	-	-	-	-	-	-	-	-	-	-	-	-	-	-	-	-
食用油脂製造業	-	-	-	-	-	-	-	-	-	-	-	-	-	-	-	-	-	-	-	-
マーガリン・ショートニング製造業	-	-	-	-	-	-	-	-	-	-	-	-	-	-	-	-	-	-	-	-
みそ製造業	-	-	-	-	-	-	-	-	-	-	-	-	-	-	-	-	-	-	-	-
醤油製造業	-	-	-	-	-	-	-	-	-	-	-	-	-	-	-	-	-	-	-	-
ソース類製造業	-	-	-	-	-	-	-	-	-	-	-	-	-	-	-	-	-	-	-	-
酒類製造業	-	-	-	-	-	-	-	-	-	-	-	-	-	-	-	-	-	-	-	-
豆腐製造業	1	-	-	-	-	-	-	-	-	-	-	-	-	-	-	-	-	-	-	-
納豆製造業	-	-	-	-	-	-	-	-	-	-	-	-	-	-	-	-	-	-	-	-
めん類製造業	2	2	-	-	-	-	-	2	-	-	-	-	-	-	-	-	-	-	-	-
そうざい製造業	4	2	-	-	-	-	-	-	2	-	-	-	-	-	-	-	-	-	-	-
添加物製造業	-	-	-	-	-	-	-	-	-	-	-	-	-	-	-	-	-	-	-	-
食品の放射線照射業	-	-	-	-	-	-	-	-	-	-	-	-	-	-	-	-	-	-	-	-
清涼飲料水製造業	-	-	-	-	-	-	-	-	-	-	-	-	-	-	-	-	-	-	-	-
氷雪製造業	-	-	-	-	-	-	-	-	-	-	-	-	-	-	-	-	-	-	-	-



(2) 食品衛生法の許可を要する施設（令和3年6月1日以降に許可を受けたもの）

業種別	総数											告発	営業禁止、停止							
	3年度総数	4年度総数	東	博多	中央	南	城南	早良	西	食検	食肉		総数	東	博多	中央	南	城南	早良	西
令和3年度総数	25		4	4	3	6	3	1	1	-	3	-	1	-	-	1	-	-	-	-
令和4年度総数		60	10	3	1	11	5	10	7	1	12	-	2	-	-	-	-	-	2	-
飲食店営業	9	30	7	2	1	7	3	5	5	-	-	-	2	-	-	-	-	-	2	-
調理の機能を有する自動販売機	-	-	-	-	-	-	-	-	-	-	-	-	-	-	-	-	-	-	-	-
食肉販売業	1	-	-	-	-	-	-	-	-	-	-	-	-	-	-	-	-	-	-	-
魚介類販売業	3	7	2	-	-	-	1	3	1	-	-	-	-	-	-	-	-	-	-	-
魚介類競り売り営業	-	1	-	-	-	-	-	-	-	1	-	-	-	-	-	-	-	-	-	-
集乳業	-	-	-	-	-	-	-	-	-	-	-	-	-	-	-	-	-	-	-	-
乳処理業	-	-	-	-	-	-	-	-	-	-	-	-	-	-	-	-	-	-	-	-
特別牛乳搾取処理業	-	-	-	-	-	-	-	-	-	-	-	-	-	-	-	-	-	-	-	-
食肉処理業	3	12	-	-	-	-	-	-	-	-	12	-	-	-	-	-	-	-	-	-
食品の放射線照射業	-	-	-	-	-	-	-	-	-	-	-	-	-	-	-	-	-	-	-	-
菓子製造業	4	3	1	1	-	-	-	1	-	-	-	-	-	-	-	-	-	-	-	-
アイスクリーム類製造業	-	-	-	-	-	-	-	-	-	-	-	-	-	-	-	-	-	-	-	-
乳製品製造業	-	-	-	-	-	-	-	-	-	-	-	-	-	-	-	-	-	-	-	-
清涼飲料水製造業	-	-	-	-	-	-	-	-	-	-	-	-	-	-	-	-	-	-	-	-
食肉製品製造業	-	-	-	-	-	-	-	-	-	-	-	-	-	-	-	-	-	-	-	-
水産製品製造業	1	1	-	-	-	1	-	-	-	-	-	-	-	-	-	-	-	-	-	-
氷雪製造業	-	-	-	-	-	-	-	-	-	-	-	-	-	-	-	-	-	-	-	-
液卵製造業	-	-	-	-	-	-	-	-	-	-	-	-	-	-	-	-	-	-	-	-
食用油脂製造業	-	-	-	-	-	-	-	-	-	-	-	-	-	-	-	-	-	-	-	-
みそ又はしょうゆ製造業	-	-	-	-	-	-	-	-	-	-	-	-	-	-	-	-	-	-	-	-
酒類製造業	-	-	-	-	-	-	-	-	-	-	-	-	-	-	-	-	-	-	-	-
豆腐製造業	-	-	-	-	-	-	-	-	-	-	-	-	-	-	-	-	-	-	-	-
納豆製造業	-	-	-	-	-	-	-	-	-	-	-	-	-	-	-	-	-	-	-	-
麺類製造業	1	-	-	-	-	-	-	-	-	-	-	-	-	-	-	-	-	-	-	-
そうざい製造業	1	6	-	-	-	3	1	1	1	-	-	-	-	-	-	-	-	-	-	-
複合型そうざい製造業	-	-	-	-	-	-	-	-	-	-	-	-	-	-	-	-	-	-	-	-
冷凍食品製造業	1	-	-	-	-	-	-	-	-	-	-	-	-	-	-	-	-	-	-	-
複合型冷凍食品製造業	-	-	-	-	-	-	-	-	-	-	-	-	-	-	-	-	-	-	-	-
漬物製造業	-	-	-	-	-	-	-	-	-	-	-	-	-	-	-	-	-	-	-	-
密封包装食品製造業	1	-	-	-	-	-	-	-	-	-	-	-	-	-	-	-	-	-	-	-
食品の小分け業	-	-	-	-	-	-	-	-	-	-	-	-	-	-	-	-	-	-	-	-
添加物製造業	-	-	-	-	-	-	-	-	-	-	-	-	-	-	-	-	-	-	-	-





(3) 食品衛生法の営業届出を要する施設

業種別	総数											告発	営業禁止、停止							
	3年度総数	4年度総数	東	博多	中央	南	城南	早良	西	食検	食肉		総数	東	博多	中央	南	城南	早良	西
令和3年度総数	59		9	40	1	2	1	5	1	-	-	-	-	-	-	-	-	-	-	
令和4年度総数		24	13	-	6	2	1	1	2	-	-	-	-	-	-	-	-	-	-	
旧許可業種であった営業	魚介類販売業 (包装済みの魚介類のみの販売)	2	1	1	-	-	-	-	-	-	-	-	-	-	-	-	-	-	-	
	食肉販売業 (包装済みの食肉のみの販売)	1	1	1	-	-	-	-	-	-	-	-	-	-	-	-	-	-	-	
	乳類販売業	-	2	1	-	-	-	-	1	-	-	-	-	-	-	-	-	-	-	
	氷雪販売業	-	-	-	-	-	-	-	-	-	-	-	-	-	-	-	-	-	-	
	カップ式自動販売機 (自動洗浄・屋内設置)	-	-	-	-	-	-	-	-	-	-	-	-	-	-	-	-	-	-	
販売業	弁当販売業	32	-	-	-	-	-	-	-	-	-	-	-	-	-	-	-	-	-	
	野菜果物販売業	-	1	1	-	-	-	-	-	-	-	-	-	-	-	-	-	-	-	
	米穀類販売業	-	-	-	-	-	-	-	-	-	-	-	-	-	-	-	-	-	-	
	通信販売・訪問販売による販売業	-	-	-	-	-	-	-	-	-	-	-	-	-	-	-	-	-	-	
	コンビニエンスストア	-	-	-	-	-	-	-	-	-	-	-	-	-	-	-	-	-	-	
	百貨店、総合スーパー	10	12	5	-	5	1	-	-	2	-	-	-	-	-	-	-	-	-	
	自動販売機による販売業 (カップ式販売機(自動洗浄・屋内設置)を除く。)	-	-	-	-	-	-	-	-	-	-	-	-	-	-	-	-	-	-	
	その他の食料・飲料販売業	12	5	3	-	1	-	1	-	-	-	-	-	-	-	-	-	-	-	
製造・加工業	添加物製造・加工業(法第13条第1項の規定により規格が定められた添加物の製造を除く。)	-	-	-	-	-	-	-	-	-	-	-	-	-	-	-	-	-	-	
	いわゆる健康食品の製造・加工業	-	-	-	-	-	-	-	-	-	-	-	-	-	-	-	-	-	-	
	コーヒー製造・加工業 (飲料の製造を除く。)	-	-	-	-	-	-	-	-	-	-	-	-	-	-	-	-	-	-	
	農産保存食料品製造・加工業	-	-	-	-	-	-	-	-	-	-	-	-	-	-	-	-	-	-	
	調味料製造・加工業	-	-	-	-	-	-	-	-	-	-	-	-	-	-	-	-	-	-	
	糖類製造・加工業	-	-	-	-	-	-	-	-	-	-	-	-	-	-	-	-	-	-	
	精穀・製粉業	-	-	-	-	-	-	-	-	-	-	-	-	-	-	-	-	-	-	
	製茶業	-	-	-	-	-	-	-	-	-	-	-	-	-	-	-	-	-	-	
	海藻製造・加工業	-	-	-	-	-	-	-	-	-	-	-	-	-	-	-	-	-	-	
	卵選別包装業	-	-	-	-	-	-	-	-	-	-	-	-	-	-	-	-	-	-	
その他の食料品製造・加工業	-	1	-	-	-	1	-	-	-	-	-	-	-	-	-	-	-	-		
上記以外のもの(改正法による改正後の法第68条第3項において準用されるものを含む。)	行商	-	-	-	-	-	-	-	-	-	-	-	-	-	-	-	-	-	-	
	集団給食施設	2	1	1	-	-	-	-	-	-	-	-	-	-	-	-	-	-	-	
	器具、容器包装の製造・加工業 (合成樹脂が使用された器具又は容器包装の製造、加工に限る。)	-	-	-	-	-	-	-	-	-	-	-	-	-	-	-	-	-	-	
	露店、仮設店舗等における飲食の提供のうち、営業とみなされないもの。	-	-	-	-	-	-	-	-	-	-	-	-	-	-	-	-	-	-	
その他	-	-	-	-	-	-	-	-	-	-	-	-	-	-	-	-	-	-		

処分											処分以外の措置																		
廃棄等命令						その他																							
総数	東	博多	中央	南	城南	早良	西	食検	食肉	総数	東	博多	中央	南	城南	早良	西	食検	食肉	総数	東	博多	中央	南	城南	早良	西	食検	食肉
-	-	-	-	-	-	-	-	-	-	-	-	-	-	-	-	-	-	-	-	59	9	40	1	2	1	5	1	-	-
-	-	-	-	-	-	-	1	-	-	-	-	-	-	-	-	-	-	-	-	24	13	-	6	2	1	1	1	-	-
-	-	-	-	-	-	-	-	-	-	-	-	-	-	-	-	-	-	-	-	1	1	-	-	-	-	-	-	-	-
-	-	-	-	-	-	-	-	-	-	-	-	-	-	-	-	-	-	-	-	1	1	-	-	-	-	-	-	-	-
-	-	-	-	-	-	-	-	-	-	-	-	-	-	-	-	-	-	-	-	2	1	-	-	-	-	1	-	-	-
-	-	-	-	-	-	-	-	-	-	-	-	-	-	-	-	-	-	-	-	-	-	-	-	-	-	-	-	-	-
-	-	-	-	-	-	-	-	-	-	-	-	-	-	-	-	-	-	-	-	-	-	-	-	-	-	-	-	-	-
-	-	-	-	-	-	-	-	-	-	-	-	-	-	-	-	-	-	-	-	-	-	-	-	-	-	-	-	-	-
-	-	-	-	-	-	-	-	-	-	-	-	-	-	-	-	-	-	-	-	1	1	-	-	-	-	-	-	-	-
-	-	-	-	-	-	-	-	-	-	-	-	-	-	-	-	-	-	-	-	-	-	-	-	-	-	-	-	-	-
-	-	-	-	-	-	-	-	-	-	-	-	-	-	-	-	-	-	-	-	-	-	-	-	-	-	-	-	-	-
-	-	-	-	-	-	-	1	-	-	-	-	-	-	-	-	-	-	-	-	12	5	-	5	1	-	-	1	-	-
-	-	-	-	-	-	-	-	-	-	-	-	-	-	-	-	-	-	-	-	-	-	-	-	-	-	-	-	-	-
-	-	-	-	-	-	-	-	-	-	-	-	-	-	-	-	-	-	-	-	5	3	-	1	-	1	-	-	-	-
-	-	-	-	-	-	-	-	-	-	-	-	-	-	-	-	-	-	-	-	-	-	-	-	-	-	-	-	-	-
-	-	-	-	-	-	-	-	-	-	-	-	-	-	-	-	-	-	-	-	-	-	-	-	-	-	-	-	-	-
-	-	-	-	-	-	-	-	-	-	-	-	-	-	-	-	-	-	-	-	-	-	-	-	-	-	-	-	-	-
-	-	-	-	-	-	-	-	-	-	-	-	-	-	-	-	-	-	-	-	-	-	-	-	-	-	-	-	-	-
-	-	-	-	-	-	-	-	-	-	-	-	-	-	-	-	-	-	-	-	-	-	-	-	-	-	-	-	-	-
-	-	-	-	-	-	-	-	-	-	-	-	-	-	-	-	-	-	-	-	-	-	-	-	-	-	-	-	-	-
-	-	-	-	-	-	-	-	-	-	-	-	-	-	-	-	-	-	-	-	-	-	-	-	-	-	-	-	-	-
-	-	-	-	-	-	-	-	-	-	-	-	-	-	-	-	-	-	-	-	1	-	-	-	1	-	-	-	-	-
-	-	-	-	-	-	-	-	-	-	-	-	-	-	-	-	-	-	-	-	-	-	-	-	-	-	-	-	-	-
-	-	-	-	-	-	-	-	-	-	-	-	-	-	-	-	-	-	-	-	1	1	-	-	-	-	-	-	-	-
-	-	-	-	-	-	-	-	-	-	-	-	-	-	-	-	-	-	-	-	-	-	-	-	-	-	-	-	-	-
-	-	-	-	-	-	-	-	-	-	-	-	-	-	-	-	-	-	-	-	-	-	-	-	-	-	-	-	-	-
-	-	-	-	-	-	-	-	-	-	-	-	-	-	-	-	-	-	-	-	-	-	-	-	-	-	-	-	-	-
-	-	-	-	-	-	-	-	-	-	-	-	-	-	-	-	-	-	-	-	-	-	-	-	-	-	-	-	-	-

2 違反食品等の措置（食品表示法違反を除く）

令和4年度

区分		違反件数 ※			本市における措置状況															
		総数	市内に原因があったもの	市外に原因があったもの	営業停止		改善報告書等		返品・回収指導		廃棄等命令		文書指導		口頭指導		文書通知		その他	
					市内品	市外品	市内品	市外品	市内品	市外品	市内品	市外品	市内品	市外品	市内品	市外品	市内品	市外品	市内品	市外品
計		65	53	12	-	-	1	2	-	-	1	-	40	2	11	-	-	8	-	-
違反内容	異物混入	異物質	2	2	-	-	-	-	-	-	1	-	1	-	-	-	-	-	-	-
	規格基準	使用基準	-	-	-	-	-	-	-	-	-	-	-	-	-	-	-	-	-	-
		保存基準	9	9	-	-	-	-	-	-	-	-	-	-	9	-	-	-	-	-
		製造基準	3	2	1	-	-	1	-	-	-	-	-	1	-	-	-	1	-	-
		残留基準	8	-	8	-	-	-	2	-	-	-	-	-	-	-	-	6	-	-
		その他の基準	-	-	-	-	-	-	-	-	-	-	-	-	-	-	-	-	-	-
		成分規格	-	-	-	-	-	-	-	-	-	-	-	-	-	-	-	-	-	-
	市指導基準	42	39	3	-	-	-	-	-	-	-	-	38	2	1	-	-	1	-	-
	その他	1	1	-	-	-	-	-	-	-	-	-	-	-	1	-	-	-	-	-

※ 食中毒を除く

区分	総数	食品別件数															
		魚介類	冷凍食品	魚介類加工品	魚肉ねり製品	肉・卵類及びその加工品	乳及び乳製品	菓子・パン類	清涼飲料水	めん類	そうざい	野菜・果物及び加工品	とうふ	弁当・調理パン	その他		
計	65	7	1	1	-	12	1	8	1	5	17	5	-	6	1		
違反内容	異物混入	異物硬質	2	-	-	1	-	-	-	-	-	-	1	-	-	-	
	規格	使用基準	-	-	-	-	-	-	-	-	-	-	-	-	-	-	
		保存基準	9	2	1	-	-	5	1	-	-	-	-	-	-	-	
		製造基準	3	-	-	-	-	2	-	-	-	-	-	-	-	1	
	基準	残留基準	8	-	-	-	-	5	-	-	-	-	3	-	-	-	
		その他の基準	-	-	-	-	-	-	-	-	-	-	-	-	-	-	
		成分規格	-	-	-	-	-	-	-	-	-	-	-	-	-	-	
	市指導基準	42	5	-	-	-	-	-	-	7	1	5	17	1	-	6	-
	その他	1	-	-	-	-	-	-	-	1	-	-	-	-	-	-	

3 収去検査で発見した違反食品の内容

(1) 農薬(1件)

食品等の種類	違反の内容	違反条項	発見保健所等	収去年月日
小松菜	基準値を超える残留農薬(フェンピロキシメート)を検出	食品衛生法第13条第3項	食品衛生検査所	R4.11.28

(2) 動物用医薬品(5件)

食品等の種類	違反の内容	違反条項	発見保健所等	収去年月日
豚の腎臓	基準値を超える動物用医薬品(ドキシサイクリン)を検出	食品衛生法第13条第2項	食肉衛生検査所	R4.7.13
豚の筋肉	基準値を超える動物用医薬品(ドキシサイクリン)を検出	食品衛生法第13条第2項	食肉衛生検査所	R4.7.13
牛の腎臓	基準値を超える動物用医薬品(アンピシリン)を検出	食品衛生法第13条第2項	食肉衛生検査所	R4.12.12
豚の腎臓	基準値を超える動物用医薬品(マルボフロキサシン及びピロキシリン)を検出	食品衛生法第13条第2項	食肉衛生検査所	R4.12.19
豚の筋肉	基準値を超える動物用医薬品(マルボフロキサシン)を検出	食品衛生法第13条第2項	食肉衛生検査所	R4.12.19

(3) 食品添加物(1件)

食品等の種類	違反の内容	違反条項	発見保健所等	収去年月日
折り紙	指定外着色料(赤色201号)の溶出	食品衛生法第18条第2項	博多保健所	R5.3.6

(4) 表示(2件)

食品等の種類	違反の内容	違反条項	発見保健所等	収去年月日
辛子明太子	表示にない着色料(食用赤色40号)を検出	食品表示法第3条	博多保健所	R4.10.19
辛子明太子	表示にない着色料(食用黄色5号)を検出	食品表示法第3条	中央保健所	R4.10.19

第7目 講習会

1 食品衛生責任者実務講習会

	受講者数 合計	対面式		オンライン
		回数	受講者	受講者
計	3,121	24	203	2,918
東	407	2	31	376
博多	756	3	33	723
中央	807	8	50	757
南	362	5	49	313
城南	212	3	15	197
早良	284	3	25	259
西	293	-	-	293

2 食品衛生講習会（上記1以外）

	受講者数 合計	対面式		オンライン
		回数	受講者	受講者
計	1,594	33	851	743
東	142	2	6	136
博多	416	5	144	272
中央	292	8	291	1
南	203	8	144	59
城南	55	-	-	55
早良	144	2	44	100
西	160	2	40	120
食品衛生検査所	93	4	93	-
食肉衛生検査所	89	2	89	-

### 3 食品衛生責任者養成講習会

実施年度	認定者数	実施年度	認定者数
平成 8 年度	1,252	平成 22 年度	2,568
平成 9 年度	1,307	平成 23 年度	2,492
平成 10 年度	1,183	平成 24 年度	2,676
平成 11 年度	1,323	平成 25 年度	2,668
平成 12 年度	1,230	平成 26 年度	2,614
平成 13 年度	1,727	平成 27 年度	2,673
平成 14 年度	1,530	平成 28 年度	2,736
平成 15 年度	1,555	平成 29 年度	2,753
平成 16 年度	1,963	平成 30 年度	2,812
平成 17 年度	1,894	令和 元年度	2,613
平成 18 年度	2,070	令和 2 年度	2,676
平成 19 年度	2,015	令和 3 年度	3,567
平成 20 年度	2,332	令和 4 年度	2,353
平成 21 年度	2,342	総 数	92,736

※ 平成 18 年度からは公益社団法人福岡市食品衛生協会において実施

※ 総数は、昭和 48 年度からの認定者数

※ 令和 3 年度から e ラーニング開始



## 第8目 調査研究

食品衛生行政に携わる市職員の情報共有及び資質の向上を目的として食品衛生研究発表会を実施した。発表部門及び題名は次のとおりである。

		発表演題	発表者所属
食品衛生監視 員協議会発表 選考部門	1	カンピロバクター食中毒予防プロジェクト ～効果的な啓発手法の検討～	西区保健福祉センター 衛生課
	2	With コロナ時代のコミュニケーション～リスクコ ミュニケーションにおけるソーシャルディスタン ス～	中央区保健福祉センター 衛生課
調査研究・ 事例発表部門	1	苦情相談における分析事例の紹介（令和2、3年 度）	保健医療局保健環境研究 所保健科学課

## 第9目 バザー開設届件数

	平成30年度	令和元年度	令和2年度	令和3年度	令和4年度
東	203	213	6	7	35
博多	134	126	5	7	19
中央	85	81	4	3	25
南	210	201	7	7	57
城南	92	80	2	2	22
早良	177	177	3	6	33
西	208	193	3	3	26
合計	1,109	1,071	30	35	217

## 第10目 監視員等研修

### 1 本市が実施した研修一覧

実施時期	研修会名	受講人数
7/7、8	新任食品衛生監視員研修会	54
7月	食品衛生研究発表会（書面開催）	14
11/2、4	新任食品衛生監視員技術研修会	36
11/15	食品衛生監視員有毒魚介類講習会	14
①9/8、15、16 ②9/9、29、30	HACCP研修（初級）	19
7/14、15 1/19、20	HACCP研修（中級）	4

### 2 外部研修一覧

実施時期	研修会名	受講人数
7/1	都道府県等食品表示担当者研修（オンライン開催）	1
8月	食品安全行政講習会（動画資料の共有）	1
8月	食品衛生検査施設信頼性確保部門責任者等研修会（動画資料の共有）	1
9月	九州地区食品衛生監視員協議会研修会（書面開催） （九州地区食品衛生監視員協議会）	1
11/17、18	全国食品衛生監視員研修会（オンライン開催） （厚生労働省、全国食品衛生監視員協議会）	1
11/28～12/9	食品衛生監視指導研修（国立保健医療科学院）	1
1/18～20	HACCPに係る助言等を行う食品衛生監視員の養成講習会（大分県）	4
1/20	対米及び対EU輸出水産食品に係る指名食品衛生監視員の養成講習会（大分県）	4
1/23	食肉及び食鳥肉衛生研究発表会（オンライン開催） （厚生労働省）	1
1/23	食肉衛生技術研修（動画資料の共有） （厚生労働省）	1
1/23	食鳥肉衛生技術研修（動画資料の共有） （厚生労働省）	1
3/1～3	食中毒疫学研修会（NPO法人岡山健康医学研究会）	4



## 第2項 鮮魚市場・青果市場における安全確保

### 第1目 概要

食品衛生検査所は、市場の監視のため、鮮魚市場、青果市場内に各々施設を設け、職員を配置して市場の安全確保に努めている。

#### 【食品衛生監視、検査】

係	重点的に実施した事業
鮮魚市場係	<ol style="list-style-type: none"> <li>1 鮮魚市場内の巡回指導及び収去 (全開場日：年間 272 日、毎日 8:00～、毎週 0:00～、必要に応じて 6:00～) 有毒魚介類の排除、食品等の衛生的取扱い指導、食品表示の確認、収去</li> <li>2 鮮魚介類等の検査               <ol style="list-style-type: none"> <li>(1) 市場内魚介類の収去検査                   <ul style="list-style-type: none"> <li>・生食用魚介類の細菌検査、養殖魚の動物用医薬品検査等</li> </ul> </li> <li>(2) 市場内衛生確保のための検査                   <ul style="list-style-type: none"> <li>・市場内使用水の検査</li> <li>・市場内施設のふきとり検査</li> </ul> </li> </ol> </li> <li>3 食品取扱施設の衛生指導 卸売及び仲卸売施設等の立ち入り、ふき取り検査等による衛生指導</li> </ol>
青果市場係	<ol style="list-style-type: none"> <li>1 青果市場内の巡回指導及び収去 (全開場日：年間 249 日、毎日：8:00～、月 1～2 回：6:00～) 有毒植物、カビ・腐敗のある青果物の排除、食品等の衛生的取扱い指導、食品表示の確認、収去</li> <li>2 青果物の検査               <ol style="list-style-type: none"> <li>(1) 市場内青果物の収去検査                   <ul style="list-style-type: none"> <li>・残留農薬、防ばい剤（食品添加物）</li> <li>・市場内で流通量が多く、かつ、生食用に供されるもの、過去の法違反及び農薬の検出頻度の高いものなどに重点をおいて実施</li> <li>・残留農薬検査では、1 検体につき最大 240 項目</li> </ul> </li> <li>(2) 調査研究                   <ul style="list-style-type: none"> <li>・果実類の規格基準の改定に伴う残留農薬の部位別検出値に関する調査</li> </ul> </li> </ol> </li> </ol>

【事業者支援】

係	重点的に実施した事業
鮮魚市場係	<p>1 HACCP支援</p> <p>(1) 講習会 (3回、83名)</p> <ul style="list-style-type: none"> <li>・市民感謝デーに係る食品衛生講習会 (2回、51名)</li> <li>・フグ等有毒魚講習会 (1回、32名)</li> </ul> <p>(2) 衛生管理計画運用の支援 (46施設)</p> <ul style="list-style-type: none"> <li>・有毒魚の最新情報や市民感謝デーでの注意事項の周知、業種別手引書の活用にあたって助言等を実施</li> </ul> <p>(3) 衛生管理の実施状況の確認・改善指導 (38施設)</p> <ul style="list-style-type: none"> <li>・ふきとり検査</li> <li>・食品衛生監視票を用いた監視</li> </ul>
青果市場係	<p>1 HACCP支援</p> <p>(1) 講習会 (1回、10名)</p> <p>(2) 衛生管理計画作成・運用の支援 (35施設)</p> <p>(3) 衛生管理の実施状況の確認・改善指導 (35施設)</p> <ul style="list-style-type: none"> <li>・ふきとり検査</li> </ul> <p>2 生産者の農薬適正使用の推進</p> <p>(1) 出荷前残留農薬検査 (市内産・市外産)</p> <ul style="list-style-type: none"> <li>・福岡市農産物の安全・安心推進事業、青果市場活性化事業の取組に協力し、年間計86検体を実施</li> <li>・防除記録に記載のない農薬や残留基準値を超過する農薬の検出時等には、原因調査を依頼</li> </ul> <p>(2) 出荷前残留農薬検査成績書の様式の工夫</p> <ul style="list-style-type: none"> <li>・生産者が使用した農薬の検出状況一覧、過去の法違反事例をもとに、農薬散布器具の適切な洗浄、農薬容器のラベル確認の徹底をコラムで掲載</li> </ul>

【広報、リスクコミュニケーションほか】

係	重点的に実施した事業
鮮魚市場係・青果市場係	<p>1 検査所のホームページや業務概要など広報に関すること</p> <p>(1) 検査所のホームページ</p> <ul style="list-style-type: none"> <li>・検査結果速報や日々の市場の様子に掲載（月1回以上更新）</li> </ul> <p>(2) 業務概要</p> <ul style="list-style-type: none"> <li>・令和3年度食品衛生検査所業務概要 発行（令和4年11月）</li> </ul> <p>2 検査所における食の安全確保に向けた取組説明</p> <p>(1) 食品衛生月間行事（8月1日～8月10日、163組386名）</p> <p>(2) 高校生を対象とした課題検討型リスクコミュニケーション（2回、39名）</p> <p>(3) 施設見学・視察への対応（19回、1,026名）</p> <p>3 全国市場食品衛生検査所協議会全国大会開催（参加機関 52機関）</p> <p>(1) 課題検討会 11月11日（金）～</p> <p>(2) 役員会 8月29日（月）～9月15日（木）</p> <p>(3) ポスター展示 11月11日（金）～</p> <p>(4) 総会 11月11日（金）</p>



第2目 監視活動状況

鮮魚市場・青果市場（令和4年度、食品表示法違反を除く）

業 種 別		市 場 合 計								
		対象 施設数	監視 施設数	違反等の状況						
				法令違反			その他			
				口頭 指導	文書 指導	その他 の措置	口頭 指導	文書 指導	その他 の措置	
合 計		149	36,951	42	—	1	—	4	—	
旧食品衛生法による許可施設	計	60	15,511	41	—	—	—	4	—	
	飲食店	一食・レストラン	1	—	—	—	—	—	—	—
		仕出し・弁当	—	—	—	—	—	—	—	—
		旅館を除くその他	—	—	—	—	—	—	—	—
	魚介類販売業	52	14,703	34	—	—	—	2	—	
	魚介類せり売営業	1	485	7	—	—	—	2	—	
	食品の冷凍または冷蔵業	2	—	—	—	—	—	—	—	
	喫茶店営業	3	—	—	—	—	—	—	—	
	氷雪製造業	1	323	—	—	—	—	—	—	
新食品衛生法による許可施設	計	6	808	1	—	—	—	—	—	
	魚介類販売業	2	646	—	—	—	—	—	—	
	魚介類競り売り営業	1	161	1	—	—	—	—	—	
	水産製品製造業	3	1	—	—	—	—	—	—	
（新法届出施設 含みなし届出）	計	83	20,632	—	—	1	—	—	—	
	魚介類販売業（包装済み）	5	1,292	—	—	—	—	—	—	
	食肉販売業（包装済み）	1	403	—	—	—	—	—	—	
	乳類販売業	2	—	—	—	—	—	—	—	
	冷凍冷蔵倉庫業	4	325	—	—	—	—	—	—	
	食品販売業	36	9,772	—	—	—	—	—	—	
	野菜果物販売業	35	8,840	—	—	1	—	—	—	



(対象施設数は令和5年3月末時点)

鮮魚市場								青果市場							
対象施設数	監視施設数	違反等の状況						対象施設数	監視施設数	違反等の状況					
		法令違反			その他					法令違反			その他		
		口頭指導	文書指導	その他の措置	口頭指導	文書指導	その他の措置			口頭指導	文書指導	その他の措置	口頭指導	文書指導	その他の措置
114	28,111	42	—	—	—	4	—	35	8,840	—	—	1	—	—	—
60	15,511	41	—	—	—	4	—	—	—	—	—	—	—	—	—
1	—	—	—	—	—	—	—	—	—	—	—	—	—	—	—
—	—	—	—	—	—	—	—	—	—	—	—	—	—	—	—
—	—	—	—	—	—	—	—	—	—	—	—	—	—	—	—
52	14,703	34 ※1	—	—	—	2 ※2	—	—	—	—	—	—	—	—	—
1	485	7 ※1	—	—	—	2 ※2	—	—	—	—	—	—	—	—	—
2	—	—	—	—	—	—	—	—	—	—	—	—	—	—	—
3	—	—	—	—	—	—	—	—	—	—	—	—	—	—	—
1	323	—	—	—	—	—	—	—	—	—	—	—	—	—	—
6	808	1	—	—	—	—	—	—	—	—	—	—	—	—	—
2	646	—	—	—	—	—	—	—	—	—	—	—	—	—	—
1	161	1 ※1	—	—	—	—	—	—	—	—	—	—	—	—	—
3	1	—	—	—	—	—	—	—	—	—	—	—	—	—	—
48	11,792	—	—	—	—	—	—	35	8,840	—	—	1	—	—	—
5	1,292	—	—	—	—	—	—	—	—	—	—	—	—	—	—
1	403	—	—	—	—	—	—	—	—	—	—	—	—	—	—
2	—	—	—	—	—	—	—	—	—	—	—	—	—	—	—
4	325	—	—	—	—	—	—	—	—	—	—	—	—	—	—
36	9,772	—	—	—	—	—	—	—	—	—	—	—	—	—	—
—	—	—	—	—	—	—	—	35	8,840	—	—	1 ※3	—	—	—

違反等内訳

※1 衛生的取扱 42件

※3 成分規格 1件

※2 取扱注意 4件

第3目 検査件数

1 鮮魚市場

<検査総数>

区分	検体数	延べ 検査 項目数	微生物学的検査									
			検体数	項目数	細菌数	大腸菌群	E.coli 最確数	腸炎 ビブリオ 最確数	腸炎 ビブリオ 直接法	ビブリオ 属菌	黄色 ブドウ 球菌	クドア・ セブテン ブレンク タータ
総計	589	1,637	202	751	195	186	9	40	174	134	6	7

<収去検査>

計	61 (0)	453 (0)	38 (0)	143 (0)	35 (0)	26	9 (0)	35 (0)	35	—	—	3
海水魚 ※1	11 (0)	291 (0)	3 (0)	3 (0)	—	—	—	—	—	—	—	3
生食用 鮮魚介類	26 (0)	111 (0)	26 (0)	104 (0)	26	26	—	26 (0)	26	—	—	—
生カキ (生食用)	9 (0)	36 (0)	9 (0)	36 (0)	9 (0)	—	9 (0)	9 (0)	9	—	—	—
貝類 ※2	11 (0)	11 (0)	—	—	—	—	—	—	—	—	—	—
魚のミンチ ※3	4	4	—	—	—	—	—	—	—	—	—	—

<施設の監視指導に係る食品等検査>

計	467	896	155	584	155	155	—	—	134	134	6	—
水及び氷	333	354	21	42	21	21	—	—	—	—	—	—
施設の ふきとり等	134	542	134	542	134	134	—	—	134	134	6	—

<調査研究等>

計	52	267	6	12	2	2	—	2	2	—	—	4
相談	2	2	—	—	—	—	—	—	—	—	—	—
その他の 調査研究	50	265	6	12	2	2	—	2	2	—	—	4

<依頼検査（保健所等）>

計	9	21	3	12	3	3	—	3	3	—	—	—
---	---	----	---	----	---	---	---	---	---	---	---	---

( ) 内は食品衛生法違反の件数

※1 生食用鮮魚介類を除く

※2 生食用鮮魚介類の貝類、生カキ（生食用）を除く

※3 魚を細碎し、加塩等行っていないもの

その他、信頼性確保について外部精度管理2項目、内部精度管理6項目、妥当性評価3項目を実施。

理化学検査						
検体数	項目数	動物用 医薬品	ヒスタミ ン	麻痺性 貝毒	フグ毒	残留塩素
363	844	500	12	11	9	312

その他の検査				
検体数	項目数	アニサキ ス	異物同定	魚種鑑別
42	42	40	1	1

33 (0)	310 (0)	288 (0)	11	11 (0)	-	-
11 (0)	288 (0)	288 (0)	-	-	-	-
7	7	-	7	-	-	-
-	-	-	-	-	-	-
11 (0)	11 (0)	-	-	11 (0)	-	-
4	4	-	4	-	-	-

-	-	-	-	-	-	-
-	-	-	-	-	-	-
-	-	-	-	-	-	-
-	-	-	-	-	-	-
-	-	-	-	-	-	-
-	-	-	-	-	-	-

312	312	-	-	-	-	312
312	312	-	-	-	-	312
-	-	-	-	-	-	-

-	-	-	-	-	-	-
-	-	-	-	-	-	-
-	-	-	-	-	-	-

9	213	212	1	-	-	-
-	-	-	-	-	-	-
9	213	212	1	-	-	-

42	42	40	1	1
2	2	-	1	1
40	40	40	-	-

9	9	-	-	-	9	-
---	---	---	---	---	---	---

-	-	-	-	-
---	---	---	---	---

2 青果市場

<検査総数>

区 分	理化学検査						
	検体数	延べ検査 項目数	残留農薬		防ばい剤		
			検体数	項目数	検体数※	項目数	
総 計	325	71,548	325	71,508	8	40	
国 産	小 計	214	50,987	214	50,987	—	—
	野 菜	185	44,122	185	44,122	—	—
	果 実	29	6,865	29	6,865	—	—
輸 入	小 計	31	7,394	31	7,354	8	40
	野 菜	19	4,539	19	4,539	—	—
	果 実	12	2,855	12	2,815	8	40
調査研究等合計	80	13,167	80	13,167	—	—	

※防ばい剤については、残留農薬検査の検体の一部で重複して実施している。

<収去検査>

収去検査合計	159 (1)	37,834 (1)	159 (1)	37,794 (1)	8 (0)	40 (0)	
国 産	小 計	128 (1)	30,440 (1)	128 (1)	30,440 (1)	—	—
	野 菜	103 (1)	24,512 (1)	103 (1)	24,512 (1)	—	—
	果 実	25 (0)	5,928 (0)	25 (0)	5,928 (0)	—	—
輸 入	小 計	31 (0)	7,394 (0)	31 (0)	7,354 (0)	8 (0)	40 (0)
	野 菜	19 (0)	4,539 (0)	19 (0)	4,539 (0)	—	—
	果 実	12 (0)	2,855 (0)	12 (0)	2,815 (0)	8 (0)	40 (0)

( ) 内は食品衛生法違反の件数

※防ばい剤については、残留農薬検査の検体の一部で重複して実施している。

<出荷前検査>

その他の検査合計	86	20,547	86	20,547	—	—	
農作物の安全・安心推進事業 (市内産出荷前検査)	小 計	77	18,402	77	18,402	—	—
	野 菜	73	17,465	73	17,465	—	—
	果 実	4	937	4	937	—	—
青果市場活性化事業 (市外産出荷前検査)	小 計	9	2,145	9	2,145	—	—
	野 菜	9	2,145	9	2,145	—	—
	果 実	0	0	0	0	—	—

<調査研究等>

調査研究等	80	13,167	80	13,167	—	—
-------	----	--------	----	--------	---	---



## 第3項 食肉の安全確保

### 第1目 概況

当検査所は、安全で衛生的な食肉を確保するため、「疾病の排除」、「と畜場内の衛生管理」及び「残留有害物質の排除」の3つを検査体制の柱として、業務を実施している。

「疾病の排除」については、と畜場法に基づくと畜検査、精密検査及びBSE（牛海綿状脳症）スクリーニング検査を実施した。

「と畜場内の衛生管理」については、外部検証（巡回監視、記録検査、枝肉の切り取り検査）を実施し、必要に応じて市場関係者に対し指導を行った。また、糞便等による搬入牛の体表汚れ、解体後の牛の消化管結紮率の調査も実施した。

「残留有害物質の排除」については、病畜等の薬剤残留のおそれがある獣畜を対象とした残留動物用医薬品検査及び健康畜を対象とした残留動物用医薬品のモニタリング検査を実施した。

#### 1 と畜検査による疾病の排除

##### （1）と畜検査頭数

と畜検査頭数は144,469頭で前年度より6,976頭（4.6%）減少した。牛が26,711頭で前年度に比べ1,120頭（4.0%）の減少、とく（12ヶ月齢未満の牛）が6頭で4頭（40.0%）の減少、豚が117,752頭で5,852頭（4.7%）の減少であった。

##### （2）切迫と殺獣畜

令和4年度は、切迫と殺獣畜の搬入はなかった。

##### （3）BSEスクリーニング検査

生後24か月齢以上の牛のうち、生体検査において、原因不明の運動障害、知覚障害、反射異常、意識障害等の何らかの神経症状又は全身症状（事故による骨折、関節炎、熱射病等による起立不能等症状の原因が明らかでない牛を除く。）を示す牛を対象に検査を実施した。令和4年度の検査頭数は4頭で、結果は全て陰性であった。

##### （4）精密検査

令和4年度の精密検査頭数は256頭で、前年度より34頭減少した。病類別では、牛では牛伝染性リンパ腫での精密検査件数が最も多く、次いで敗血症が多かった。豚では敗血症での精密検査件数が最も多く、次いで膿毒症が多かった。

##### （5）処分状況

令和4年度のと殺解体禁止頭数は32頭（牛14頭、豚18頭）であった。牛のと殺解体禁止理由は、と殺前死亡が7頭、尿毒症が5頭、高度の黄疸が1頭、牛伝染性リンパ腫が1頭であった。豚のと殺解体禁止理由は、と殺前死亡が18頭であった。

令和4年度の全部廃棄頭数は242頭（牛69頭、豚173頭）で、前年度より17頭減少した。また、令和4年度の一部廃棄頭数は107,709頭で6,341頭減少し、一部廃棄件数は170,238件で11,799件減少した。

##### （6）フィードバック（と畜検査データ還元）事業

福岡県家畜保健衛生所による生産者指導等の一助として、毎月、当検査所における福岡県内出荷者のと畜検査結果を家畜保健衛生所に送付するとともに、必要に応じて情報交換を行った。また、出荷頭数の多い出荷者等に対して、検査結果とともに疾病予防等に関する参考資料を送付し、健康な家畜の生産に寄与した（延べ130件）。

さらに、診療獣医師に対し、必要に応じて検査結果のフィードバックを行った。

## 2 と畜場内の衛生管理

### (1) 外部検証

全開場日にと畜場や併設食肉処理場の巡回監視（現場検査）を243回、記録検査を14回実施した。また、枝肉の切り取り検査（細菌検査）等を行い、必要に応じて市場関係者に対し指導を行った。

### (2) 牛の体表汚れ調査

生体検査時に調査を行った。調査頭数は26,715頭で、汚れ（－）が25,698頭（96.2%）、汚れ（＋）（作業員が落とせる程度の軽度汚染）が830頭（3.1%）、汚れ（＋＋）（剥落困難な重度汚染）が187頭（0.7%）であった。

### (3) 牛の消化管結紮率調査

解体後検査時に食道及び直腸の結紮状況、十二指腸破れ状況の確認を行った。調査頭数は26,701頭で、食道結紮率が96.8%、十二指腸破れなしが93.9%、直腸結紮率が99.5%であった。

## 3 残留有害物質の排除

### (1) 残留動物用医薬品等検査

薬剤残留のおそれがある獣畜（病畜、精密検査畜、起立不能畜、発育不良畜等）を対象に牛500頭、とく5頭、肉用豚278頭及び繁殖用豚34頭の計817頭についてスクリーニング検査を実施したところ、9頭（牛2頭、肉用豚6頭、繁殖用豚1頭）が陽性であった。陽性畜については食品衛生法に基づく確認検査を実施した。その結果、牛1頭、肉用豚1頭及び繁殖用豚1頭について腎臓で食品衛生法における残留基準値を超過していた。また、肉用豚1頭及び繁殖豚1頭について筋肉で食品衛生法における残留基準値を超過していた。

### (2) モニタリング検査

厚生労働省通知に基づき、主に福岡県産の健康畜牛6頭、豚6頭について動物用医薬品のモニタリング検査を実施した。結果は、すべて陰性又は基準値以下であった。

## 第2目 検査業務

### 1 と畜検査

#### (1) 年度別検査頭数

年度	計	牛	とく	豚	馬	めん羊	山羊
H25	161,421	24,218	20	137,183	—	—	—
H26	154,935	23,706	48	131,181	—	—	—
H27	161,028	23,463	36	137,529	—	—	—
H28	154,612	21,113	21	133,478	—	—	—
H29	154,563	21,722	15	132,826	—	—	—
H30	147,532	23,312	17	124,203	—	—	—
R1	152,251	23,341	12	128,898	—	—	—
R2	151,864	25,853	15	125,996	—	—	—
R3	151,445	27,831	10	123,604	—	—	—
R4	144,469	26,711	6	117,752	—	—	—

※とさつ解体禁止頭数を含む。

#### (2) 令和4年度畜種別・月別検査頭数

月	計	牛	とく	豚	馬	めん羊	山羊
R4年 4月	12,026	2,354	1	9,671	—	—	—
5月	11,041	2,195	1	8,845	—	—	—
6月	10,792	2,213	—	8,579	—	—	—
7月	11,103	2,400	—	8,703	—	—	—
8月	11,619	2,058	1	9,560	—	—	—
9月	12,319	2,137	—	10,182	—	—	—
10月	12,349	2,344	—	10,005	—	—	—
11月	13,610	2,687	1	10,922	—	—	—
12月	12,451	2,040	1	10,410	—	—	—
R5年 1月	12,565	2,062	—	10,503	—	—	—
2月	11,375	1,905	1	9,469	—	—	—
3月	13,219	2,316	—	10,903	—	—	—
年度計	144,469	26,711	6	117,752	—	—	—

※とさつ解体禁止頭数を含む。



(3) 年度別精密検査頭数

	H29年度	H30年度	R1年度	R2年度	R3年度	R4年度
精密検査頭数	188	202	201	274	290	256

(4) 病類別精密検査件数

	計	牛	とく	豚
計	256 (242)	71 (69)	- (-)	185 (173)
豚丹毒	- (-)	- (-)	- (-)	- (-)
膿毒症	85 (85)	4 (4)	- (-)	81 (81)
敗血症	109 (101)	12 (12)	- (-)	97 (89)
尿毒症	2 (2)	2 (2)	- (-)	- (-)
黄疸	9 (6)	5 (4)	- (-)	4 (2)
水腫	1 (1)	1 (1)	- (-)	- (-)
腫瘍	2 (2)	2 (2)	- (-)	- (-)
牛伝染性リンパ腫	44 (43)	44 (43)	- (-)	- (-)
白血病	1 (1)	1 (1)	- (-)	- (-)
中毒諸症	- (-)	- (-)	- (-)	- (-)
全身性炎症	- (-)	- (-)	- (-)	- (-)
サルモネラ症	2 (-)	- (-)	- (-)	2 (-)
抗酸菌症	1 (1)	- (-)	- (-)	1 (1)

( ) は全部廃棄頭数

(5) 年度別処分状況

	H29年度	H30年度	R1年度	R2年度	R3年度	R4年度
とさつ解体禁止頭数	40	31	41	18	29	32
全部廃棄頭数	162	163	177	243	259	242
一部廃棄頭数	104,834	109,186	113,968	109,325	114,050	107,709
一部廃棄件数	154,275	168,457	179,083	172,261	182,037	170,238

2 と畜場内の衛生管理に関する検査（外部検証）

(1) 巡回監視（現場検査）

	R2年度	R3年度	R4年度
巡回監視回数	326	376	243

(2) 記録検査

	R2年度	R3年度	R4年度
記録検査回数	10	14	14

(3) 枝肉切り取り検査等

			R2年度	R3年度	R4年度
枝肉切り取り検査 検体数	牛枝肉	一般細菌数	45	60	60
		腸内細菌科菌群数	45	60	60
		カンピロバクター	30	10	—
		サルモネラ	30	10	—
	豚枝肉	一般細菌数	45	60	45
		腸内細菌科菌群数	45	60	45
		カンピロバクター	30	10	—
		サルモネラ	30	10	—
枝肉ふき取り検査 検体数	豚枝肉	一般細菌数	—	—	51
		腸内細菌科菌群数	—	—	51

※外部検証は令和2年7月から実施している。

### 3 残留有害物質検査

年度別検査頭数（１）＋（２）の計

年度	計	牛	とく	繁殖用豚	肉用豚	馬	めん・山羊
H29	1,235	652	13	74	496	-	-
H30	1,347	663	18	82	584	-	-
R1	1,343	582	11	50	700	-	-
R2	1,640	589	12	58	981	-	-
R3	1,611	475	7	50	1079	-	-
R4	829	506	5	34	284	-	-

#### （１）動物用医薬品等検査

##### ①年度別動物用医薬品検査頭数

年度	計	牛	とく	繁殖用豚	肉用豚	馬	めん・山羊
H29	1,195	632	13	74	476	-	-
H30	1,307	643	18	82	564	-	-
R1	1,303	562	11	50	680	-	-
R2	1,628	583	12	58	975	-	-
R3	1,599	469	7	50	1073	-	-
R4	817	500	5	34	278	-	-

##### ②令和4年度動物用医薬品検査結果

	陽性頭数	腎臓廃棄数	枝肉廃棄数	推定検出薬剤					
				PC系	TC系	AG系	CF系	ML系	その他
計	9	3	2	2	5	-	-	-	2
牛	2	1	-	2	-	-	-	-	-
とく	-	-	-	-	-	-	-	-	-
繁殖用豚	1	1	1	-	-	-	-	-	1
肉用豚	6	1	1	-	5	-	-	-	1

※陽性頭数：腎臓を検査材料としたスクリーニング検査による陽性数

PC系：ペニシリン系、TC系：テトラサイクリン系

AG系：アミノグリコシド系、CF系：セフェム系、ML系：マクロライド系

(2) 残留有害物質モニタリング検査

畜種	抗生物質 (抽出ディスク法)			動物用医薬品					
	検体数	陽性数		検体数	基準超過数		検体数	基準超過数	
		腎	筋肉		腎臓	筋肉		腎臓	筋肉
牛	6	-	-	6	-	-	3	-	-
豚	6	-	-	6	-	-	3	-	-
計	12	-	-	12	-	-	6	-	-

※1 一斉分析法

エリスロマイシン、チルミコシン、リンコマイシン、オルビフロキサシン、ジフロキサシン、ダノフロキサシン、ナリジクス酸、フルメキン、マルボフロキサシン、スルファクロルピリダジン、スルファジアジン、スルファジミジン、スルファジメトキシ、スルファドキシ、スルファメトキサゾール、スルファメトキシピリダジン、スルファメラジン、スルファモノメトキシ、オルメフロリム、トリメフロリム、ピリメタミン、イソプロチオラン、キシラジン、トリクロルホン、フリフィニウム、フルニキシ、フルベンダゾール、R35475(フルベンダゾール代謝物)、マホラジン、メクロフラミド、メンプトン、レバミゾール

※2 メタリン酸抽出試験法

アンピシリン、オキサリリン、フェノキシメチルペニシリン、ベンゾルペニシリン、メシリナム、オキシテトラサイクリン、クロルテトラサイクリン、テトラサイクリン、ドキシサイクリン、セファゾリン、エンロフロキサシン、シフロフロキサシン

## 第4項 食鳥肉の安全確保

### 第1目 概況

「食鳥処理の事業の規制及び食鳥検査に関する法律」（以下「食鳥検査法」という。）及び「食品衛生法」に基づき、次の業務を行った。

市内の認定小規模食鳥処理場（保健所長の認定を受けた「確認規程」に基づき、食鳥処理衛生管理者が異常の有無を確認することにより食鳥検査員の検査が省略される食鳥処理場）に対し、所轄の保健所の食鳥検査員及び食品衛生監視員が監視指導等の業務を行った。

### 第2目 業務内容

#### 1 食鳥処理事業の許認可、諸届等事務

#### 2 食鳥検査法及び食品衛生法に基づく食鳥処理場及び営業施設の監視指導

認定小規模食鳥処理場に対し、毎月「確認規程」に基づく食鳥の疾病等に係る確認状況を報告させるとともに、定期的に施設の監視を行い、疾病鳥等の排除、施設の衛生管理、食鳥肉等の衛生的な取扱いについて指導した。

#### 3 食品衛生法に基づく収去検査

食鳥処理場に付帯する食品衛生法による営業許可施設においては、同法に基づく食鳥肉等の収去を行い、微生物学的検査及び理化学検査を実施した。

### 第3目 監視結果等

#### 1 令和4年度認定小規模食鳥処理場月別確認羽数

	確認羽数	全部廃棄	一部廃棄
計	57,057	-	-
令和4年 4月	4,630	-	-
5月	4,485	-	-
6月	4,412	-	-
7月	4,593	-	-
8月	4,460	-	-
9月	4,738	-	-
10月	4,979	-	-
11月	5,154	-	-
12月	5,817	-	-
令和5年 1月	4,502	-	-
2月	4,331	-	-
3月	4,956	-	-

#### 2 食鳥処理業許可施設数

施設数	許可件数	廃止件数
12	-	-

#### 3 食品衛生法及び食鳥検査法に基づく営業施設の監視指導

営業の形態	施設数	監視件数
飲食店	8	2
食肉処理業	-	-
食肉販売業	4	1
計	12	3

#### 4 食鳥肉等の収去検体数（再掲）

収去検体数	84	陽性数
検査項目数	95	
計	92	49
微生物学		
生菌数	-	-
大腸菌群	-	-
黄色ブドウ球菌	-	-
カンピロバクター	89	46
サルモネラ属菌	3	3
抗生物質	-	-
理化学		
計	3	-
動物用医薬品	3	-
残留農薬	-	-

## 第5項 食品表示の適正化

### 第1目 概況

平成27年4月1日、食品衛生法、日本農林規格等に関する法律（以下「JAS法」という。）及び健康増進法の食品の表示に関する規定を統合した食品表示法が施行され、食品の表示に関する包括的かつ一元的な制度が創設された。食品を摂取する際の安全性の確保及び一般消費者の自主的かつ合理的な食品選択の機会の確保のため、食品表示法に基づき策定された食品表示基準は、食品衛生法由来の衛生事項、JAS法由来の品質事項及び健康増進法由来の保健事項で構成されている。

第4次地方分権一括法（地域の自主性及び自立性を高めるための改革の推進を図るための関係法律の整備に関する法律）の施行により、品質事項に係る事務・権限の一部が平成28年4月1日に福岡県知事から福岡市長に移譲されたことから、品質事項に係る事務については、食品安全推進課が法の所管課として事務全般を行い、中央卸売市場における一部の事務は食品衛生検査所及び食肉衛生検査所が行っている。

### 第2目 業務内容

本市で製造された食品や本市内を流通する食品の表示の適正化を図るため、食品表示法に基づき、以下の業務を行った。

#### 1 立入検査

食品等事業者に対し、衛生事項で2,245件、品質事項で18件の立入検査等を実施した。

#### 2 収去検査

食品等事業者に対し、185件の収去検査を実施したところ、2件の違反があったため、指導等必要な対応を行った。

#### 3 措置・処分

食品表示基準に違反した食品を販売した食品等事業者に対し、指示や口頭指導等必要な措置を行った。

#### 4 食品表示に係る相談対応

食品等事業者等からの食品表示（衛生事項及び品質事項）に係る402件の相談に対応した。

#### 5 研修

職員の食品表示法等に関する知識の向上を図るため、研修を実施するとともに、消費者庁等が行う研修に参加した。

#### 6 関係機関との連携

九州農政局福岡県拠点、福岡県等との食品表示に関する連絡会議に参加し、情報及び意見を交換した。

### 第3目 監視指導等

#### 1 食品表示法に基づく衛生事項の立入検査（再掲）

	総数	東	博多	中央	南	城南	早良	西	食検	食肉
立入検査件数	2,245	295	152	447	99	115	149	134	787	67

#### 2 食品表示法に基づく収去検査（再掲）

	総数	東	博多	中央	南	城南	早良	西	食検	食肉
検体数	185	39	46	32	8	17	15	20	8	-

#### 3 報告徴収及び物件提出

報告徴収		物件提出	
件数	違反件数	件数	違反件数
-	-	-	-

#### 4 食品表示法に基づく一斉監視（再掲）

##### (1) 夏期食品一斉監視

##### ① 食品表示に関する監視結果

	監視件数	違反件数	措置の件数
食品衛生法の許可を要する施設	214	4	4
食品衛生法の届出を要する施設	138	1	1
合計	352	5	5

##### ② 食品表示法に基づく収去検査結果

	検査検体数	表示基準違反件数
国産品	21	-
輸入品	-	-
合計	21	-

##### (2) 食品，添加物等の年末一斉監視

##### ① 食品表示に関する監視結果

	監視件数	違反件数	措置の件数
食品衛生法の許可を要する施設	503	5	5
食品衛生法の届出を要する施設	159	-	-
合計	662	5	5



② 食品表示法に基づく収去検査結果

	検査検体数	表示基準違反件数
国産品	10	-
輸入品	-	-
合計	10	-

5 食品表示基準違反の措置

(1) 衛生事項

令和4年度

品目 区分	食品分類	指導・処分の種類						
		計	回収等 命令	措置 命令	指示	文書 指導	口頭 指導	他自治体への 情報回付等
加工食品	農産加工食品	野菜加工品	-	-	-	-	-	-
		果実加工品	2	-	-	-	-	2
		めん・パン類	1	-	-	-	-	1
		穀類加工品	-	-	-	-	-	-
		菓子類	3	-	-	-	-	3
		豆類の調製品	-	-	-	-	-	-
		上記以外の農産加工食品	-	-	-	-	-	-
	畜産加工食品	食肉製品	3	-	-	-	-	3
		酪農製品	-	-	-	-	-	-
		加工卵製品	-	-	-	-	-	-
		上記以外の畜産加工食品	-	-	-	-	-	-
	水産加工食品	加工魚介類	26	-	-	-	2	24
		上記以外の水産加工食品	2	-	-	-	-	2
	その他の加工食品	調理食品	39	-	-	-	4	35
		飲料等	-	-	-	-	-	-
上記以外その他の加工食品		-	-	-	-	-	-	
小計		76	-	-	-	6	70	
生鮮食品	農産物	2	-	-	-	-	2	
	畜産物	3	-	-	-	-	3	
	水産物	6	-	-	-	-	6	
	小計	11	-	-	-	-	11	
合計		87	-	-	-	6	81	

## (2) 品質事項

令和4年度

品目 区分	食品分類	指導・処分の種類					他自治体への 情報回付等
		計	措置命令	指示	文書指導	口頭指導	
加工食品	農産加工食品	1	-	-	-	-	1
	畜産加工食品	-	-	-	-	-	-
	水産加工食品	4	-	-	-	2	2
	その他の加工食品	1	-	-	-	-	1
	小計	6	-	-	-	2	4
生鮮食品	農産物	-	-	-	-	-	-
	畜産物	2	-	1	-	-	1
	水産物	22	-	2	-	15	5
	小計	24	-	3	-	15	6
合計		30	-	3	-	17	10

## 第4目 食品表示に係る相談対応件数

令和4年度

食品区分		表示事項		
		衛生事項	品質事項	計
加工食品	一般用	168	200	368
	業務用	6	7	13
生鮮食品	一般用	9	9	18
	業務用	1	-	1
添加物	一般用	-		-
	業務用	2		2
合計		186	216	402

## 第5章 動物の愛護と管理

### 第1目 概 況

福岡市は、動物愛護管理に係る課題を解決し、「人と動物との調和のとれた共生社会」の実現を目的として、実行すべき具体的な施策を体系的に定めた「第3次福岡市動物愛護管理推進実施計画」を令和4年4月に策定し、同計画に基づき、動物愛護の啓発、適正飼育の推進、猫問題対策、動物による危害や迷惑の防止などに取り組んでおり、令和元年度より目標のひとつである犬猫の実質的殺処分ゼロを継続している。

動物愛護管理センターの2ヶ所のセンターについては、その位置付けと役割を明確化し、東部動物愛護管理センターでは放浪犬の捕獲や犬・猫の引取りに関する相談、収容動物の譲渡、動物取扱業関係の手続きなどを行い、家庭動物啓発センターでは家庭動物の飼育相談や適正飼育に関する啓発・情報発信、地域猫活動の推進並びに動物関係団体との共働事業などを行っている。

#### (1) 犬の登録・狂犬病予防注射

狂犬病予防法に基づく犬の登録及び狂犬病予防注射を、集合注射会場延べ73会場及び動物愛護管理センターにおいて実施した。

上記会場以外での登録及び狂犬病予防注射については、飼い主の利便性を図るため、福岡市獣医師会加盟動物病院に犬の鑑札及び狂犬病予防注射済票の交付とこれに伴う手数料徴収事務を委託するとともに、各区保健福祉センター（西区を除く）においても、犬の鑑札及び狂犬病予防注射済票の交付を行った。

令和5年3月1日から、マイクロチップが装着され、環境省へ登録された犬については、狂犬病予防法における犬の登録が行われたものとみなされ、マイクロチップが鑑札とみなされる特例制度に参加した。

#### (2) 放浪犬の捕獲等

市民からの苦情に基づく放浪犬の捕獲や、市民が保護した迷い込み犬等の引取りを行うとともに、通常の捕獲が困難な山間部等においては、捕獲器等を用いて対応した。

#### (3) 飼えなくなった犬・猫の引取り

犬・猫の引取りを希望する飼い主に対しては、終生飼育・不妊去勢手術の必要性や、新しい飼い主を探すこと等を啓発指導し、適正飼育の意識向上に努めた上で、やむを得ないと判断される依頼についてのみ引取りを実施した。

#### (4) 負傷動物の保護収容

飼い主不明の負傷動物を収容し、必要に応じて応急処置を実施した。

なお、飼い主不明の負傷犬・猫の一時収容と応急処置を、土日祝日及び年末年始については一般社団法人福岡市獣医師会に委託し、同獣医師会が実施する休日当番医にて対応した。また、夜間については福岡夜間救急動物病院へ委託して対応した。

#### (5) 飼い主指導

市民等から苦情のあった犬・猫等の飼い主には、適正な飼育管理について関係法令等に基づく指導等を行うとともに、犬のこう傷事故については、特に嚴重な飼い主指導を行い再発防止に努めた。

また、動物愛護管理センターへ収容後、飼い主の判明した犬を返還する際には、飼い主に対し放し飼いの禁止、適正飼育等について指導を行い、条例に基づく勧告書を交付した。

犬の放し飼い等の苦情のあった公園等を動物愛護管理センター職員が巡回し、適正飼

育（犬のけい留等）を呼びかけ、迷惑及び事故の防止に努めるとともに、犬の糞・尿の放置により道路、公園等の汚損が問題化している地区については、地域住民に糞・尿の放置禁止のプレート（はり札）を配布し、適正飼育の啓発を行った。

さらに、猫の飼い主の所有者明示の必要生を啓発するため、福岡市獣医師会が実施する「猫の繁殖制限・所有者明示推進事業」に対し補助金を交付し、不妊去勢手術及びマイクロチップ装着費用の助成を行い、「マイクロチップ装着推進事業」において、市民に対し補助金を交付し、マイクロチップ装着費用の助成を行った。

#### （6）収容犬・猫の譲渡

動物愛護管理センターに収容された犬猫のうち、飼い主へ返還されなかったものについては、その適性についての判定を行い、譲渡適性が認められる場合は、飼育希望者に譲渡した。譲渡の際には、適正飼育のための飼育環境調査及び譲渡前講習を実施した。

なお、成犬・成猫は、原則として全て、不妊去勢手術とマイクロチップの装着を実施した上で譲渡した。

#### （7）ミルクボランティア事業

動物愛護事業寄付金及び市民ボランティアを活用し、離乳前の子猫の哺育を実施し、哺育後に新たな飼い主へ譲渡した。

（実績 哺育頭数：子猫45頭、譲渡頭数：子猫38頭）

なお、哺育期間中の子猫の健康管理、哺育後6ヶ月齢に達した時点で実施する不妊去勢手術については、一般社団法人福岡市獣医師会に委託し、実施した。

#### （8）動物愛護思想の普及啓発

##### ①動物愛護週間（9月20日～9月26日）行事

9月17～22日の6日間、市役所本庁舎1階多目的スペースにて動物愛護と適正飼育及び長寿犬猫表彰についてのパネル展示を行った。

##### ②マスコミ等への情報発信

見学希望者へ動物愛護管理センターの施設を開放するとともに、新聞等マスコミの取材対応や、市政だより・情報誌等への情報提供を積極的に行うことにより、動物愛護管理に関する情報発信と普及啓発に努めた。

なお、例年開催している「どうぶつ愛護フェスティバル in 福岡」については、新型コロナウイルス感染症まん延防止のため中止とした。

#### （9）民間団体等との連携・共働

##### ①わんにゃんよかイベントの開催

動物関係団体や動物関係の専門学校等と共働で、「わんにゃんよかイベント」を開催し、各種イベントを通して適正飼育に関する啓発を行った。

##### ②動物愛護管理事業へのボランティアの受け入れ

動物愛護管理センターにおいて一般ボランティアを募集し、譲渡犬猫の管理や適正飼育に関する各種啓発イベント等への受け入れを行った。

#### （10）飼い主のいない猫との共生支援事業

要件を満たした地域猫活動の地域における飼い主のいない猫に対し、不妊去勢手術を動物愛護管理センターや福岡市獣医師会加盟動物病院において無料で実施するなどの支援を実施した。

（実績 支援地域数：25、去勢手術頭数：132、不妊手術頭数：101）

- (11) 家庭犬のしつけ方講習会・家庭犬のしつけ方相談  
東部動物愛護管理センターにおいて外部講師による犬のしつけ方講習会を実施し、適正飼育の普及啓発を推進した。
- (12) 小学校等での動物愛護事業  
小学校等に出張し、動物への優しい心と責任感及び生命の大切さについて啓発を図った。
- (13) 動物取扱業者に対する啓発、指導
- ①監視指導  
「動物の愛護及び管理に関する法律」に基づき、第一種動物取扱業（販売業、保管業、貸出業、訓練業、展示業、譲受飼養業及び競り・あっせん業）の登録業務を行うとともに、特に12月～翌3月に集中的に、当該施設の監視指導を行った。
  - ②犬猫パートナーシップ店制度  
福岡市の動物愛護管理事業に協力し、犬猫の適正飼育等を推進する犬猫等販売業者について認定及び監視を行った。
  - ③譲渡サポート店制度  
福岡市の譲渡事業に協力する適正な第一種動物取扱業について認定し、センターに収容された猫を譲渡サポート店を通して、新しい飼い主に譲渡した。
- (14) 特定動物の監視指導  
「動物の愛護及び管理に関する法律」に基づき、特定動物（ライオン、クマ、ニシキヘビ等の同法施行令で指定されている動物）の飼養又は保管の許可業務を行うとともに、当該施設の監視指導を行った。



## 第2目 業務実績

### 1 犬の登録及び狂犬病予防注射

#### (1) 登録の状況

年月別	方法別						転入	再交付
	計	市実施		開業獣医				
		集合	事務所	市獣委託	保健所	事務所		
29年度	4,956	94	360	2,006	1,189	1,307	979	159
30年度	4,811	89	419	1,962	1,141	1,200	865	214
元年度	5,060	64	444	2,032	1,448	1,072	1,277	218
2年度	5,588	45	614	2,297	1,797	835	1,307	217
3年度	5,589	37	653	2,196	1,844	859	1,014	235
<b>4年度</b>	<b>5,220</b>	<b>63</b>	<b>626</b>	<b>2,001</b>	<b>1,773</b>	<b>757</b>	<b>1,251</b>	<b>278</b>
4年4月	759	37	80	301	223	118	148	36
5月	687	19	69	276	216	107	124	38
6月	552	-	81	190	198	83	115	22
7月	436	-	44	168	156	68	88	13
8月	388	-	44	141	141	62	92	16
9月	369	-	53	137	124	55	57	13
10月	403	7	42	171	132	51	53	45
11月	407	-	53	162	148	44	78	27
12月	389	-	51	156	127	55	57	11
5年1月	363	-	61	130	129	43	79	14
2月	268	-	39	75	117	37	79	22
3月	199	-	9	94	62	34	281	21



## (2) 狂犬病予防注射済票交付の状況

年月別	方 法 別						再 交 付
	計	市 実 施		開 業 獣 医			
		集 合	事務所	市獣委託	保健所	事務所	
29年度	36,169	2,412	326	18,965	6,513	7,953	45
30年度	36,318	2,755	201	18,950	6,470	7,942	48
元年度	36,505	2,514	182	19,288	6,736	7,785	63
2年度	36,622	982	147	20,202	7,315	7,976	70
3年度	37,907	1,744	148	20,353	7,631	8,031	70
<b>4年度</b>	<b>39,212</b>	<b>2,047</b>	<b>186</b>	<b>20,572</b>	<b>8,070</b>	<b>8,337</b>	<b>94</b>
4年4月	10,964	1,228	43	6,031	1,654	2,008	4
5月	9,733	689	38	5,260	1,822	1,924	9
6月	4,902	-	23	2,395	1,297	1,187	6
7月	2,573	7	9	1,342	512	703	5
8月	1,682	-	9	861	413	399	4
9月	1,509	-	7	766	363	373	6
10月	2,258	123	15	1,181	535	404	16
11月	1,670	-	10	848	411	401	16
12月	1,414	-	7	743	348	316	8
5年1月	847	-	4	406	235	202	5
2月	680	-	8	286	207	179	9
3月	980	-	13	453	273	241	6

## 2 捕獲、引取り、処置状況

年月別	犬														
	捕 獲				引 取 り				負 傷 犬 の 収 容	処 置					
	計	通 常	捕 獲 器	薬 物	計	所 有 者	所有者不明			返 還	一 般 譲 渡	殺 処 分	引 取 等 後 の 死 亡	治 癒 の 見 込 み が な い 病 気 等 で の 殺 処 分	実 質 的 殺 処 分
							事 務 所	回 収							
29年度	28	28	-	-	169	29	8	132	5	103	61	27	7	20	-
30年度	16	16	-	-	141	20	3	118	3	108	60	12	5	7	-
元年度	30	23	7	-	128	24	6	98	1	76	59	30	5	25	-
2年度	11	11	-	-	91	16	2	73	2	65	30	10	4	6	-
3年度	17	15	2	-	103	28	4	71	1	58	52	4	3	1	-
<b>4年度</b>	<b>7</b>	<b>7</b>	-	-	<b>66</b>	<b>18</b>	-	<b>48</b>	-	<b>45</b>	<b>28</b>	-	-	-	-
4年4月	1	1	-	-	8	1	-	7	-	7	5	-	-	-	-
5月	-	-	-	-	7	2	-	5	-	5	3	-	-	-	-
6月	1	1	-	-	6	4	-	2	-	3	4	-	-	-	-
7月	1	1	-	-	7	1	-	6	-	5	3	-	-	-	-
8月	1	1	-	-	2	1	-	1	-	1	-	-	-	-	-
9月	-	-	-	-	7	2	-	5	-	4	3	-	-	-	-
10月	-	-	-	-	5	1	-	4	-	2	2	-	-	-	-
11月	1	1	-	-	5	3	-	2	-	3	2	-	-	-	-
12月	2	2	-	-	6	1	-	5	-	4	1	-	-	-	-
5年1月	-	-	-	-	6	2	-	4	-	3	5	-	-	-	-
2月	-	-	-	-	5	-	-	5	-	5	-	-	-	-	-
3月	-	-	-	-	2	-	-	2	-	3	-	-	-	-	-

※処置数には前月に収容繰り越し分の処置を含む

猫												犬・猫殺処分合計
引 取 り				負傷猫の収容	処 置							
計	所有者	所有者不明			返 還	譲 渡	殺 処 分	引取等後の死亡	治療の見込みがない病気等での殺処分	実質的殺処分		
		事務所	回収									
470	56	87	327	65	18	192	314	69	150	95	341	
520	86	102	332	76	24	182	397	67	280	50	409	
350	8	98	244	65	11	138	266	64	202	-	296	
309	17	58	234	52	8	119	234	43	191	-	244	
302	6	56	240	50	9	171	169	45	124	-	173	
<b>281</b>	<b>77</b>	<b>40</b>	<b>164</b>	<b>38</b>	<b>5</b>	<b>92</b>	<b>208</b>	<b>38</b>	<b>170</b>	<b>-</b>	<b>208</b>	
34	9	1	24	4	-	3	27	2	25	-	27	
33	-	6	27	5	1	4	24	6	18	-	24	
29	1	10	18	2	-	9	9	1	8	-	9	
35	-	6	29	1	-	13	25	3	22	-	25	
23	-	4	19	1	2	12	12	1	11	-	12	
26	-	7	19	5	1	6	16	5	11	-	16	
36	23	-	13	5	-	13	36	6	30	-	36	
7	-	1	6	5	-	12	8	5	3	-	8	
3	1	-	2	4	-	9	5	4	1	-	5	
5	2	-	3	3	-	7	3	3	-	-	3	
19	17	-	2	1	1	1	17	1	16	-	17	
31	24	5	2	2	-	3	26	1	25	-	26	

### 3 こう傷事故の状況

年月別	こう傷届出数	こう傷犬頭数	被こう傷者数	検診頭数		こう傷犬の状況	
				市	開業医	飼い犬数 (うち未登録数)	放し飼い数
29年度	29	29	30	2	18	29 (7)	15
30年度	31	31	32	1	20	31 (2)	2
元年度	27	27	27	1	19	26 (1)	10
2年度	36	36	36	-	25	36 (3)	7
3年度	35	35	35	1	32	35 (2)	12
<b>4年度</b>	<b>33</b>	<b>33</b>	<b>33</b>	-	<b>30</b>	<b>33 (2)</b>	<b>12</b>
4年4月	1	1	1	-	-	1 (-)	1
5月	5	5	5	-	-	5 (-)	-
6月	5	5	5	-	3	5 (1)	3
7月	1	1	1	-	4	1 (1)	-
8月	5	5	5	-	5	5 (-)	4
9月	2	2	2	-	2	2 (-)	-
10月	3	3	3	-	3	3 (-)	1
11月	2	2	2	-	3	2 (-)	1
12月	1	1	1	-	3	1 (-)	1
5年1月	3	3	3	-	1	3 (-)	-
2月	2	2	2	-	2	2 (-)	-
3月	3	3	3	-	4	3 (-)	1

#### 4 苦情処理状況

##### (1) 犬

	元年度	2年度	3年度	4年度
放し飼い	23	18	23	25
糞放置・被害	33	40	50	52
鳴き声	51	51	48	58
臭い	5	9	4	4
多頭飼育	1	4	2	2
動物取扱業者への苦情	4	6	10	6
虐待	18	19	14	15
その他	13	8	14	7
合計	148	155	165	169

## (2) 猫

		元年度	2年度	3年度	4年度
飼い猫	糞	22	30	17	25
	鳴き声	5	2	-	4
	臭い	13	22	10	12
	多頭飼育	7	17	15	11
	庭荒らし	15	15	10	3
	ゴミ荒らし	2	2	2	1
	物への被害	8	8	9	8
	虐待	4	1	6	2
	小計	76	97	69	66
飼い主のいない猫	糞	99	109	106	86
	鳴き声	10	6	1	8
	臭い	37	52	44	9
	庭荒らし	29	17	7	7
	ゴミ荒らし	13	10	14	2
	物への被害	18	29	33	17
	無責任なエサやり	118	137	121	113
	不適切な地域猫活動	3	5	5	9
	虐待	4	1	-	1
	小計	331	366	331	252
合計	407	463	400	318	

## 5 行政指導状況

年月別	法 指 導				条 例 指 導				
	計	指 導 票	勸 告	告 発	計	指 導 票	勸 告	措置命令	告 発
29年度	—	—	—	—	100	—	100	—	—
30年度	—	—	—	—	107	—	107	—	—
元年度	—	—	—	—	74	—	74	—	—
2年度	—	—	—	—	64	—	64	—	—
3年度	—	—	—	—	57	—	57	—	—
<b>4年度</b>	—	—	—	—	<b>45</b>	—	<b>45</b>	—	—
4年4月	—	—	—	—	7	—	7	—	—
5月	—	—	—	—	5	—	5	—	—
6月	—	—	—	—	3	—	3	—	—
7月	—	—	—	—	5	—	5	—	—
8月	—	—	—	—	1	—	1	—	—
9月	—	—	—	—	4	—	4	—	—
10月	—	—	—	—	2	—	2	—	—
11月	—	—	—	—	3	—	3	—	—
12月	—	—	—	—	4	—	4	—	—
5年1月	—	—	—	—	3	—	3	—	—
2月	—	—	—	—	5	—	5	—	—
3月	—	—	—	—	3	—	3	—	—

## 6 特定動物飼養状況

	計	東 区	博多区	中央区	南 区	城南区	早良区	西 区
R3 年度末許可件数	49	3	7	26	6	3	3	1
R4 年度許可件数(新規)	9	1	-	6	1	1	-	-
R4 年度廃止件数	14	1	4	5	2	2	-	-
R4 年度末許可件数	44	3	3	27	5	2	3	1
R4 年度末施設数	20	3	4	3	5	2	2	1

## 7 第一種動物取扱業登録及び監視状況

業 種	販売	保管	貸出	訓練	展示	譲受飼養	せり・あつせん	施設実数
R3 年度末登録件数	191	350	20	47	57	2	-	523
R4 年度登録件数(新規)	18	35	2	3	13	1	-	56
R4 年度廃止件数	19	38	3	9	12	-	-	61
R4 年度末登録件数	190	347	19	41	58	3	-	518
変更届出件数	45	54	14	4	20	-	-	77
延監視件数	103	90	4	12	28	1	-	222

## 8 ハローアニマル、講習会等実施状況

行 事	実施数(回)	参加者数(人)
小学校等での動物愛護事業	15	1,324
ドームテント利用(東部ふれあい広場)	8	12
家庭犬のしつけ方相談(内部講師)	-	-
家庭犬のしつけ方講習会(外部講師)	9	103
譲渡希望者への事前講習会(内部講師)	105	210
職場体験学習の受入れ	7	15
わんにゃんよかイベント	12	559
出前講座・啓発授業(専門学校等への出張授業)	3	67



## 9 負傷動物の収容状況

### (1) 症状・診断名内訳

#### ①犬

外傷・骨折等	老弱・老衰	皮膚病	眼病	内臓疾患	腫瘍	その他	不明	計
-	-	-	-	-	-	-	-	-

#### ②猫

外傷・骨折等	老弱・老衰	皮膚病	眼病	内臓疾患	腫瘍	その他	不明	計
11	1	1	-	2	-	5	18	38

### (2) 治療後の状況内訳

#### ①犬

殺処分	死亡	譲渡	飼い主返還	計
-	-	-	-	-

#### ②猫

殺処分	死亡	譲渡	飼い主返還	計
2	28	4	3	37

### (3) 推測原因内訳

#### ①犬

交通事故	老衰	けんか	虐待	疾病	その他	不明	計
-	-	-	-	-	-	-	-

#### ②猫

交通事故	老衰	けんか	虐待	疾病	その他	不明	計
10	1	-	-	3	4	20	38

## 第6章 市民への情報提供

### 第1項 食品及びくらしの安全確保

#### 第1目 概況

食品の安全性や快適な生活環境に対する市民の関心が高まるなか、市民に対する情報提供を行い市民と意見を交換するためのリスクコミュニケーション事業を実施した。また、より安心して快適な市民生活を支援するため、衣食住の衛生に関する情報を実習や施設見学をとおして分かりやすく提供した。

#### 第2目 業務実績

##### 1 リスクコミュニケーションに関する取組み

##### (1) 福岡市食の安全安心推進協議会

消費者、食品等事業者、学識経験者及び行政関係者を構成委員とする「福岡市食の安全安心推進協議会」を2回開催し、福岡市が実施する食の安全安心に関する事業、令和4年度福岡市食品衛生監視指導計画、カンピロバクター食中毒対策等について協議を行った。

##### (2) 各所属における事業

	事業内容	実施状況
東区	大学生向けカンピロバクター食中毒予防啓発	食中毒予防講習会実施 4回 (116名)
	保育園職員と園児保護者を対象にノロウイルス予防チラシの配付	ノロウイルス予防チラシの制作配付 (約100保育園、約10,000枚)
博多区	会社員のための健康情報定期便	2回チラシ発行、約900事業所に印刷物及び電子データで送付、ホームページに掲載
中央区	子ども向け手洗い教室	4回 (約85名)
	保育園、幼稚園、調理専門学校等への食中毒予防啓発	食中毒予防のチラシやパンフレット等の配布 (中央区内68か所、延べ8,295枚)
	食中毒予防啓発動画の作成	食品の持ち歩きによる食中毒のリスクについてペットボトルの麦茶やおにぎりをを用いて予防啓発動画を作成し、YouTube福岡チャンネルで配信。
南区	大学生向けカンピロバクター食中毒予防啓発	学内メール配信、学内ポスター掲示 (南区7大学 約7,700名)
	ため蔵食ゼミ	対面講習 (手洗い講習等) 2回 (57名) オンライン講習 6回 (67名) ツイッター配信 (11回)
	メールマガジンの配信	4月メールマガジン配信 (1回)

城南区	食とくらしのリスクコミュニケーション	①「栄養」と「食中毒予防」に関する啓発チラシを健診等で配布、HP掲載 ②手洗いチラシ・オリジナルハンカチを区小学1年生に配布、小学校等での手洗い教室実施（6回、174名） ③乳幼児向けパネルシアター開催（1回、17名） ④大学と共働で手洗い啓発紙芝居製作、配付 ⑤手洗い・衛生に関する動画の放映、配信 ⑥HPで中高生向け食育・食品衛生に関する情報発信
早良区	手の洗い残しゼロチャレンジ	5回（延べ123名）
	食の安全塾～目で見て分かるべったん検査～お家でできる衛生チェック	小中学生と保護者10組
西区	高校生向け食の安全安心スクール	食品衛生講座 2回（52名）
	大学生・地域住民向け食の安全安心啓発	食のバザーにおける食中毒予防啓発動画を作成し、区HPやSNS等で配信、DVDの配布・貸出
食品衛生検査所	高校生を対象とした課題検討型リスクコミュニケーション	2回（39名）
	市場の施設見学等（食品衛生検査所の役割の周知）	19回（1,026名）
食肉衛生検査所	市場の施設見学（食肉衛生検査所の役割の周知）	2回（8名）

## 2 各種行事に併せた啓発

### (1) 食品衛生月間行事

#### ① 実施期間

令和4年8月1日（月）から8月31日（水）まで

#### ② 内容

ア 市民向けの参加型・体験型の「食」に関する行事

所属	内容	参加人数
東区	手洗い体験型イベント「日頃の手洗いチェックしませんか」を実施	90名
博多区	Web会議アプリ「Zoom」を用いたオンライン教室（手洗い実習、チョコレート菓子作り）	18組 31名
中央区	あいろふ1Fにてパネル展示、クイズラリー	56名
南区	南区こども大学2022にて手洗い講座を実施 調理実習「フルーツ大福と手洗い講座」	小学生 55名
城南区	人工イクラ作り実習と手洗い・食品添加物の学習	小学生と保護者 5組 12名
早良区	丸形スタンプによる自宅内の細菌検査・テキストによる食中毒予防法の習得	8組 18名
西区	「『実験』手洗いの効果を調べてみよう」をテーマに体験学習を実施（実験キット送付、アンケート回収）	小中学生と保護者 20組
食品衛生検査所	鮮魚市場で学ぼう！お魚&野菜くだものクイズラリー	163組 386名
食肉衛生検査所	「安全で安心して食べられるお肉ができるまでを見てみよう！」（食肉市場施設見学会）	小学生と保護者 5組 12名

#### イ 啓発活動

- 食中毒予防ポスターの掲示  
公共施設、交通機関（福岡市営地下鉄駅、車内中吊り、西鉄電車駅）、油山キャンプ場、スーパー等に食中毒予防のポスター約800枚を掲示。
- 食品衛生パネル展  
食中毒予防等に関するパネルを区役所ロビー等に展示。
- 電子掲示板による情報提供  
区役所等の電子掲示板を利用し、食中毒予防を啓発。
- フリーペーパーによる広報  
フリーペーパーにおいて、食品衛生月間の周知及び食中毒予防の啓発。
- 手洗い教育動画作成・公開  
プロの和菓子づくりと食中毒防止隊タベルマンの手洗い教育動画をYouTube福岡チャンネルで再公開。
- 食品衛生啓発動画作成・公開  
科学的なものの見方で料理のコツや食中毒予防について考える契機とする動画を作成しYouTube福岡チャンネルで公開。

- ポスター・マスク・マスクケースの配布  
東区内店舗に手洗いポスター・マスク・マスクケースを配布。
- SNSによる広報  
ツイッター、フェイスブックによる配信。

### 3 市民を対象とした講習会

#### (1) 食品衛生に関する講習会

##### ①出前講座

公民館等地域に出向き、食品衛生に関する講座を開催した。

テーマ：食中毒予防等

##### ②保健所での検診等を利用した講習会

保健所で開催される離乳食教室やマタニティ教室にて食品衛生に関する講習を行った。

##### ③その他の講習会

各所属で独自の講習会を実施した。

#### 【種類別開催状況】

テーマ／所属	東	博多	中央	南	城南	早良	西	食検	食肉	計
出前講座 (回数)	1	1	7	10	1	2	2	3	2	29
(人数)	15	7	144	134	20	15	23	32	48	438
バザー講習会 (回数)	5	1	-	3	5	2	1	-	-	17
(人数)	138	29	-	83	127	100	100	-	-	577
保健所での検診等(回数)	-	-	-	-	-	12	-	-	-	12
を利用した講習会(人数)	-	-	-	-	-	116	-	-	-	116
その他 (回数)	1	-	-	-	11	2	2	5	-	21
(人数)	13	-	-	-	253	44	52	131	-	493
計 (回数)	7	2	7	13	17	18	5	8	2	79
(人数)	166	36	144	217	400	275	175	163	48	1,624

(2) 環境衛生に関する講習会

①保健所での検診を利用した講習会

保健所で開催されるマタニティ教室等にて環境衛生に関する講習を行った。

②その他の講習会

各所属で独自の講習会を実施した。

【種類別開催状況】

テーマ/保健所	東	博多	中央	南	城南	早良	西	計
出前講座 (回数)	—	—	—	—	—	—	—	—
(人数)	—	—	—	—	—	—	—	—
保健所での検診を (回数)	—	—	—	—	54	—	—	54
利用した講習会 (人数)	—	—	—	—	114	—	—	114
その他 (回数)	—	—	—	—	3	—	—	3
(人数)	—	—	—	—	47	—	—	47
計 (回数)	—	—	—	—	57	—	—	57
(人数)	—	—	—	—	161	—	—	161

4 生活衛生情報誌「暮らし上手のヒント」の作成・配布

食中毒の予防方法や環境衛生に関する情報について、市民に分かりやすい記事を作成し、市ホームページ等に掲載した。それらの記事を取りまとめ、生活衛生情報誌「暮らし上手のヒントVol. 11」を作成し、各保健所窓口や関係機関を通じ市民へ配布した。

	タイトル (内容)
1	正しい保存方法を知って、美味しく安全に食べましょう
2	普段からカビ対策で快適な暮らしを
3	保護犬・保護猫を家族として迎えるなら「あにまるぼーと」へ
4	と畜場での「HACCP」を知っていますか？
5	カンピロバクター食中毒 鶏肉は十分に加熱して食べましょう
6	アウトドアは防虫対策をして楽しもう！
7	遺伝子組換え表示が新しくなります！
8	アニサキスによる食中毒を知って予防しましょう

5 ラジオ、市政だより等による生活衛生情報の提供

ラジオ、市政だより等の広告媒体やSNS等を通して、食中毒予防や飲み水の衛生等について、多くの市民への情報提供に努めた。

(1) 食品関係

① ラジオ

タイトル (内容)	放送日
食育月間、食中毒予防、食品衛生の向上	6月6日
ノロウイルス食中毒の予防について	11月21日

② 市政だより

区分	タイトル (内容)	掲載号
東区版	テイクアウト・デリバリー利用時は食中毒にご注意を	5月1日
	バーベキュー実施時の食中毒対策の喚起	7月1日
	ノロウイルスによる食中毒予防のポイント	11月1日
博多区版	有毒植物について	4月15日
	肉の生食は危険 (食中毒予防)	7月15日
	正しい手洗い	11月15日
中央区版	食中毒に気を付けよう	6月1日
	8月は食品衛生月間です	8月1日
	ノロウイルスによる食中毒に注意	11月1日
南区版	食品のデリバリーやテイクアウトする際の注意点	5月15日
	鶏肉料理の食中毒に要注意	6月1日
	食中毒を防いで楽しいイベントに	7月15日
	8月は食品衛生月間です 食中毒予防の3原則	8月15日
	アニサキス食中毒が急増しています	10月1日
	冬場の流行に注意 ノロウイルス食中毒	11月15日
城南区版	肉はしっかり加熱して食べましょう (食中毒予防)	4月1日
	テイクアウト食品購入時は食中毒に注意しましょう (食中毒予防)	5月15日
	夏場の食中毒にご注意を (夏場の食中毒予防)	6月15日
	ノロウイルス食中毒にご注意を (冬場の食中毒予防)	12月15日
早良区版	食中毒予防啓発	6月1日
	食中毒予防啓発 (テイクアウト)	7月1日
	食中毒予防啓発 (ノロウイルス)	11月15日
	食中毒予防啓発 (カンピロバクター)	3月15日
西区版	カンピロバクター食中毒に注意 (カンピロバクター食中毒予防)	4月15日
	夏の食中毒予防について (夏の食中毒予防)	7月1日
	ノロウイルスについて (ノロウイルス予防)	11月15日
	知っていますか? 遺伝子組換え表示 (遺伝子組み換え食品に係る新たな表示基準)	3月15日
全市版	鶏肉の生食は危険です (カンピロバクター食中毒予防)	12月15日

③ 市の施設における掲示

掲示場所	タイトル (内容)	掲示時期
地下鉄掲示板	食中毒予防啓発 (家庭での食中毒予防)	6月
	食中毒予防啓発 (テイクアウト)	7月
	食品衛生月間	8月
	食中毒予防啓発 (ノロウイルス)	11月
	食中毒予防啓発 (カンピロバクター)	3月
東区役所 TV モニター	食品衛生月間	8月
博多区役所 TV モニター	有毒植物について	4月
	肉の生食は危険 (食中毒予防)	7月
	食品衛生月間 (食中毒予防)	8月
	正しい手洗い	11月
中央区役所 TV モニター	鶏肉の生食はやめましょう	5月
	8月は食品衛生月間です	8月
	冬はノロウイルスによる食中毒に注意が必要です	11月
南区役所 TV モニター	デリバリーやテイクアウトを利用したら早めに食べましょう!	4、3月
	鶏肉や鶏レバーによるカンピロバクター食中毒が多発しています!	5、6、11、12月
	8月は食品衛生月間です	8月
	冬場はノロウイルスにご注意を!	1、2月
城南区役所 TV モニター、 又はデジタルサイネージ	テイクアウト食品購入時の注意点 (食中毒予防)	4月
	カンピロバクター食中毒に注意 (食中毒予防)	6、9、3月
	8月は食品衛生月間です (家庭での食中毒予防)	8月
	ノロウイルス食中毒に注意 (冬場の食中毒予防)	11、1月
	手洗い啓発デジタル紙芝居「たたかえ!あわぶくばぶるこうせん」	3月
早良区役所 コミュニティビジョン	食中毒予防啓発 (家庭での食中毒予防)	6月
	食中毒予防啓発 (テイクアウト)	7月
	食品衛生月間	8月
	食中毒予防啓発 (ノロウイルス)	11月
	食中毒予防啓発 (カンピロバクター)	3月
西区役所 TV モニター 又はデジタルサイネージ	カンピロバクター食中毒に注意 (カンピロバクター食中毒予防)	4月
	焼肉をするときの注意点 (食中毒予防)	7月
	食品衛生月間 (夏の食中毒予防)	8月



	有毒植物に注意（食中毒予防）	9月
	ノロウイルスについて（ノロウイルス予防）	10、2月
	カンピロバクター食中毒予防について（カンピロバクター食中毒予防）	通年

④ その他

広報媒体	タイトル（内容）	広報時期
東区フェイスブック	テイクアウト・デリバリー利用時は食中毒にご注意を 他3件	随時
会社員のための健康情報定期便	その体調不良の原因は…？ 食中毒を防ぐ3か条 屋外調理編 他1件	随時
南区ツイッター	食品をデリバリーやテイクアウトする際の注意点 他12件	随時
城南区フェイスブック	ノロウイルス食中毒にご注意を！	12月
城南区衛生課ホームページ	手洗い啓発紙芝居「たたかえ！あわぶくばぶるんこうせん」	3月
早良区フェイスブック	食中毒予防 他5件	随時
西区フェイスブック、西区衛生課ホームページ	君も『バザーの達人』になって食中毒を予防せよ!!（バザーの食中毒予防等）	2、3月
YouTube 福岡チャンネル	<ul style="list-style-type: none"> <li>・カンピロバスターズ「鶏肉に潜むカンピロバクターに注意せよ！」（カンピロバクター食中毒予防） 他2件</li> <li>・君も『バザーの達人』になって食中毒を予防せよ!!（バザーの食中毒予防等） 他2件</li> <li>・手洗い啓発デジタル紙芝居「たたかえ！あわぶくばぶるんこうせん」</li> </ul>	通年  2月  3月
福岡市公式LINEアカウント	アニサキス食中毒は予防できます 他3件	随時
「NASSE 福岡 1月号」、 「NASSE online」	遺伝子組み換え表示制度	12月

## (2) 環境関係

## ① ラジオ

タイトル (内容)	放送日
まつ毛エクステンションを受ける前に知っておきたいこと	11月21日

## ② 市政だより

区分	タイトル (内容)	掲載号
全市版	貯水槽は定期的に点検・清掃を	7月15日
	定期的な井戸水の検査を	8月1日
東区版	ダニ・カビの発生を防ぎましょう	6月15日
	アタマジラミにご注意を (帯)	7月15日
	加湿器の使い方に注意しましょう	12月1日
博多区版	飲み水に異常を感じたら	6月1日
	民泊サービスって何?	7月15日
	まつ毛エクステ・パーマの施術は美容所の美容師のみ可能	12月1日
南区版	年に1度は井戸水の水質検査を	5月1日
城南区版	ダニやカビの発生を予防しよう	6月1日
	アタマジラミに注意	7月15日
	年に1度は井戸水の水質検査を	10月1日
	加湿器は適切な管理を	11月15日
	住まいの空気環境対策講座～家電品の活用と安全な使用～	2月1日
早良区版	シックハウス症候群にご注意	4月15日
	ダニやカビの発生を抑えましょう	6月15日
	プール利用時の注意点	7月15日
	飲用する井戸水は年に1回は水質検査をしましょう	8月15日
	加湿器の使い方に注意	12月15日
西区版	井戸水の衛生について	5月15日
	飲み水のチェックに簡易検査キットをご利用ください	8月15日
	加湿器は適切に手入れしましょう	12月15日

③ 市の施設における掲示

掲示場所	タイトル (内容)	掲示時期
東区役所 TV モニター	加湿器の使い方に注意しましょう	12月
博多区役所 TV モニター	夏場のマンションの水には要注意！！ マンションの水道水は水質悪化に要注意！	8、9、10月 11月
南区役所 TV モニター	年に一度は井戸水の水質検査を！ ヘアカラーによるかぶれに要注意！アレルギーを発症することも 加湿器のお手入れをしましょう！	6月 9月 1月
早良区役所 TV モニター	まつげエクステンションをする前に知っておきたいこと シックハウス症候群にご注意を！ 梅雨時のダニ・カビの発生を予防しましょう！ プールを衛生的に楽しむポイント！ 飲用する井戸水は年に1回水質検査をしましょう 加湿器の使い方にご注意を！	4、3月 4、5月 6、7月 7、8月 9月 12、1月
西区役所 TV モニター	井戸水をお使いのあなたへ まつ毛エクステする前に	7月 5、12月
南区デジタルサイネージ型電光掲示板	年に1度は井戸水検査！ 上手に換気をしましょう！ 加湿器の給水タンクはぬめりチェックを！	5～9月 5～8、10、12、2月 11月
城南区役所デジタルサイネージ型電光掲示板	ダニやカビの発生を予防しよう 検査キットで飲み水をチェック アラマジラミに注意 年に1回は井戸水の水質検査を 加湿器は適切な管理を シックハウス症候群	5、6、7月 6、7、8、9月 7、8月 8、9月 11、12、1月 2、3月
早良区西新駅デジタルサイネージ	まつげエクステを安全に シックハウス症候群にご注意を ダニ・カビの発生を予防しましょう！ プールを衛生的に楽しむポイント！ 飲用する井戸水は年に1回水質検査をしましょう 加湿器の使い方にご注意を！	4、3月 4、5月 6月 7月 8、9月 12、1月
西区役所デジタルサイネージ型電光掲示板	犬や猫に関するご相談は・・・ 動物の死体を見つけたら・・・ まつ毛エクステする前に・・・ 井戸水検査の窓口のご案内 違法民泊？と思ったら・・・	通年

④ その他

広報媒体	タイトル（内容）	広報時期
東区フェイスブック	ダニ・カビを防いで、快適に過ごしましょう アタマジラミにご注意！ 加湿器の使い方にご注意	随時
博多区 会社員のための健康情報定期便（郵送又はメール）	冬号：アロマディフューザー、お手入れ していますか？	冬号（12月発送）
南区ツイッター	レジオネラ菌について	3月
早良区フェイスブック （情報玉手箱）	シックハウス症候群にご注意を 梅雨時のダニ・カビの発生を抑えましょ う プール利用時の注意点 年に1回は井戸水の検査をしましょう 冬用の布団を使う前にお手入れをしまし ょう ヘアカラーによるアレルギーにご注意 を！ まつげエクステンションを安全に楽しむ ために 加湿器の使い方にご注意を！ 上手に換気をしましょう！	随時

## 第2項 動物の愛護及び適正飼養に関する広報等の実績

### ○配布物による広報

広報媒体	対象	広報手段	R4作成(配布)枚数等	実施時期等
集合注射案内ハガキ	犬の飼い主	個別郵送	93,512	集合注射前
愛犬チラシ	犬の飼い主	飼い主へ個別配布	2,047	動物病院、注射会場等
愛犬手帳	新規登録者等	個別配布	6,471	動物病院、注射会場等
啓発プレート	一般	道路・公園等	1,251	随時
啓発チラシ	一般	個別配布	5,000	随時
イベント関係チラシ	一般	個別配布	1,476	随時
ポスター	一般	町内掲示板等	500	随時
リーフレット等	一般	個別配布	1,500	随時

### ○市政だより・テレビ・新聞等による広報

広報媒体	広報内容	実施時期
市政だより※	狂犬病予防定期集合注射の案内	R4.4
		R4.5
		R4.10
	譲渡犬猫について	R4.9
		R5.3
テレビ	動物愛護管理センターに収容される犬猫の現状について	R4.5
	6月1日から犬猫販売時に義務化されるマイクロチップについて	R4.6
	6月1日から犬猫販売時に義務化されるマイクロチップについて	R4.6
	動物愛護管理センターの犬の収容状況について (実証実験フルサボS' more社「NoseID」関連)	R5.2
	動物愛護管理センターに収容される猫の譲渡等について	R5.3
	動物愛護管理センターの犬猫の収容状況について	R5.3
ラジオ	2月11日開催のミニわんにゃんよかイベントについて	R5.2
	3月26日開催のわんにゃん桜学校(イベント)について	R5.3
新聞	動物愛護管理センターに収容される犬猫の現状について	R4.5

※この他、猫のマイクロチップ装着費用の助成募集、イベント案内等多数掲載

### 第3項 衛生害虫に関する広報等の実績

#### ○講習会

講習会名	所属	内容	回数	延人数	実施時期等
県営高須磨団地自治会環境講座	東区生活環境課	セアカゴケグモの駆除方法について	1	17	
三苦公民館環境講座		セアカゴケグモの駆除方法について	1	11	
施設管理者向けセアカゴケグモ講習会	中央区生活環境課	クモの生態学習、駆除実技トレーニング	12	39	
市民向けセアカゴケグモ講習会		クモの生態学習、駆除実技トレーニング	1	6	
セアカゴケグモにご用心	南区生活環境課	西高宮校区住民向けのセアカゴケグモの生態・駆除方法等	1	19	

#### ○市政だより・テレビ・新聞等による広報

広報媒体	所属	広報内容	実施時期
市政だより	生活衛生課	ヒアリ・セアカゴケグモにご注意ください	7月15日号
	東区生活環境課	セアカゴケグモに注意	7月1日号（東区版）
	中央区生活環境課	スズメバチに注意しましょう	8月15日号（中央区版）
		セアカゴケグモに注意しましょう	11月15日号（中央区版）
	南区生活環境課	蜂に注意しましょう	4月15日号（南区版）
	城南区生活環境課	ハチにご注意	7月15日号（城南区版）
区役所広告モニター	東区生活環境課	セアカゴケグモに注意しましょう！	7月1日から7月31日まで
	中央区生活環境課	セアカゴケグモに関する注意喚起・啓発	7月1日から7月31日まで
		スズメバチに関する注意喚起・啓発	8月1日から8月31日まで
	城南区生活環境課	ハチにご注意	8月16日から8月31日まで
ホームページ	城南区生活環境課	ミツバチ活用マッチング事業	3月19日から
フェイスブック	東区生活環境課	7月は駆除強化月間 セアカゴケグモに注意	6月16日から
	城南区生活環境課	ハチにご注意	7月8日から



# 令和4年度 生活衛生関係事業統計

発行 令和5年9月

福岡市保健医療局生活衛生部生活衛生課  
食品安全推進課

福岡市中央区天神1丁目8番1号

TEL 092(711)4273 (生活衛生課)  
092(711)4277 (食品安全推進課)

FAX 092(733)5588

印刷 松影堂印刷株式会社

本書は再生紙を使用しています。