

令和5年10月11日

市政記者各位

Fitness Cityプロジェクト

まちを歩きたくなるイベントを開催します

福岡市では、自然と楽しく体を動かしたくなる仕組みや仕掛けがあるまちを目指し、オフィスワーカーが集まる博多駅周辺をパイロットエリアに、令和4年度から「Fitness Cityプロジェクト」を進めています。

この度、その取組みの一環として、博多駅と祇園駅をつなぐ大博通りの西側歩道（博多区博多駅前2丁目1付近）に整備された休憩スポットを活用したイベントを実施します。

市民のみなさまへの広報にご協力いただきますようお願いいたします。



(1) まちかどフィットネスカフェ

福岡100PARTNERS（パートナーズ）が連携し、暮らしの中での運動の機会を提供します。簡単な運動や筋力測定などをされた方に、福岡100PARTNERSが提供するドリンクをプレゼントします。

詳細は、別紙を参照ください。

日時：10月16日（月） 10：00～12：00／16：00～18：00
10月17日（火） 16：00～18：00



(2) まちかどリビング in 大博通り

花で彩った休憩スポットで、珈琲の提供や本の貸出しを行います。

珈琲を飲みながらひと休みしたり、読書に没頭してみたりと歩道での新たな過ごし方を体験し、まち歩きをもっと楽しんでみませんか。

日時：10月24日（火）～10月26日（木） 8：00～19：00



また、博多まちづくり推進協議会でも、出かけたくなるようなくつろぎの空間づくりを目的に、明治公園で「アメイジングパーク明治公園」を開催します。詳細につきましては、別添の博多まちづくり推進協議会のニュースリリース資料をご確認ください。

【Fitness Cityプロジェクト、まちかどリビング in 大博通りに関する問い合わせ先】

保健医療局 総務企画部 保健医療政策課 担当：仲野、村上 TEL：092-707-1063

【まちかどフィットネスカフェ、福岡100PARTNERSに関する問い合わせ先】

福祉局 総務企画部 福岡100推進課 担当：奥田、中園 TEL：092-711-4543



本イベントは、10月から11月にかけて開催される「人生100年時代を自分らしく楽しむ」をコンセプトとした様々なイベントを集めた「福岡100フェスティバル」に参加しています。健康づくりや介護予防・社会参加・障がい者スポーツなど、幅広いイベントを開催中。【公式HP：<https://100fes.city.fukuoka.lg.jp/>】

まちかどフィットネスカフェ の概要

福岡100PARTNERS（パートナーズ）の事業者が連携して、歩道での新たな過ごし方の体験や、まちを歩きたくなるような取組みを行います。短時間でできる簡単な運動や筋力測定などのチェックをされた方に、福岡100PARTNERSが提供するドリンクをプレゼントします。期間限定のカフェをお楽しみください。

<場所>

大博通りの西側歩道に整備された休憩スポット（博多区博多駅前2丁目1付近）

<日時>

10月16日（月） 10：00～12：00／16：00～18：00

10月17日（火） 16：00～18：00

<内容>

- たった2歩でできるロコモティブシンドローム※のチェック
- 休憩中や仕事帰りでも参加できる簡単な体ほぐし運動
- 握力測定や片足起立（片足での立ち上がり）などの筋力チェック
- 参加いただいた方には、福岡100PARTNERS提供ドリンクをプレゼント（数量限定）

※詳細は、ホームページをご確認ください。

https://100partners.city.fukuoka.lg.jp/?post_type=fp_pickup&p=2342

※ロコモティブシンドローム：運動器の障害のために立ったり歩いたりするための身体能力（移動機能）が低下した状態

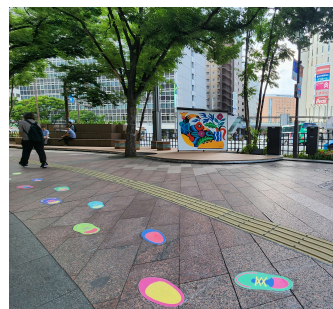

<参加PARTNERS事業者>



取材を希望される場合は、事前に下記事務局までご連絡ください。

福岡 100PARTNERS 事務局

TEL：092-401-3456

福岡100PARTNERSとは



「健康づくり」や「社会参加」、「生涯学習」などの様々な分野で、人生100年時代にむけた市民一人ひとりのチャレンジを、福岡市と一緒に応援してくれる事業者（企業・大学など）が参加。本取組みのように福岡100PARTNERSが連携し、市民のみなさんが「人生100年時代」を豊かに暮らしていくための新しい出会いや発見につながる取組みを実施しています。



福岡 100PARTNERS 公式 HP

街角オアシス 座ってみませんか？



すきま時間に
ほっと一息



風を感じる
読書タイム

気の合う仲間と
ランチ後のひととき



「まちかどリビング」を開催！

日時 10月24日(火)～10月26日(木) 8:00～19:00

期間中は、花や灯籠で装飾します。
図鑑や絵本、文庫本などが無料で読めたり、コーヒーの試飲もあります。
歩道での新たな過ごし方を体験し、街歩きをもっと楽しみましょう。



※イベントの写真はイメージです。実際とは異なります。

2023年10月11日

アメイジングパーク明治公園 ～博多まちかど文化祭～を実施します！

明治公園の新たな活用法を提案し博多駅周辺に賑わいをつくります

博多まちづくり推進協議会と(学)Adachi 学園は、九州大学都市設計研究室及び博多駅周辺のまちづくりに賛同する企業と協力し、明治公園（福岡市博多区博多駅前3丁目24）にて、2023年10月27日(金)～10月29日(日)の3日間「アメイジングパーク明治公園 ～博多まちかど文化祭～」を実施します。ぜひ皆さまお誘いあわせの上お越しください。

アメイジングパーク AMAZING PARK 明治公園



今回は(学)Adachi 学園の協力のもと、「博多まちかど文化祭」と称して学生によるライブペインティングやビューティーイベント、まち協会員菓子メーカーである(株)石村萬盛堂、(株)山口油屋福太郎とのコラボスイーツや軽食を販売し、さらに AMAZING！な明治公園を創ります。

昨年好評を頂いたシャボン玉イベントや、今大注目の北欧発スポーツ「モルック」体験、カレーやハンバーガーなどのキッチンカーもやってきます！

■実施概要

- ・ 日程：10月27日(金)～10月29日(日)
開催時間は別紙1参照
- ・ 場所：明治公園（福岡市博多区博多駅前3丁目24）
博多駅徒歩3分

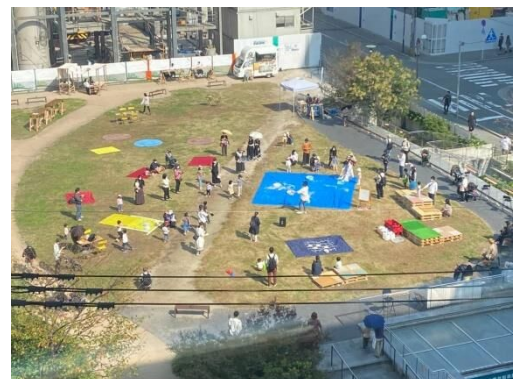

全体スケジュール SCHEDULE キッチンカー来店日

10/27(金)	10/28(土)	10/29(日)
 11:00~15:00	 11:00~15:00	 11:00~15:00
スイーツ・軽食・くつろぎスペース・Adachi学園 博多まちかど文化祭は全日程開催		
アソビイベント		

スイーツ・軽食

SWEETS・SNACKS

- 10/27(金)・10/28(土)…12:00~17:00
- 10/29(日)…10:00~17:00

博多の銘菓 鶴乃子とめんべいを使用し九州観光専門学校フードクリエイティブ学科の学生がアレンジしたオリジナルスイーツや軽食を販売します。明治公園そばのAdachi学園1階にあるU-29ショップも同日オープン！

●協賛

石村萬盛堂  (株)山口油屋福太郎



※雨天時はU-29ショップのみオープン
※商品が無くなった場合は早めに閉店することがあります。

アクセス ACCESS

博多駅博多口より徒歩3分！



キッチンカー

KITCHEN CAR

- 10/27(金)…ガリガリカレー(カレー) バガボンド(唐揚げ)
- 10/28(土)…Nキッチン(麺・カレー) ORANGE工房 (ハンバーガー)
- 10/29(日)…88キッチン (サンドウィッチ) プリンは主食(デザート)



くつろぎスペース

BREAK SPACE

- 10/27(金)…10:00~20:00
- 10/28(土)・10/29(日)…10:00~17:00

期間中はテーブルセットやカウンターレジャーシートなど休憩スペースを設置します。ご自由にご利用ください。



・カウンター製作 専門学校九州デザイナー学院 インテリアデザイン学科 製作協力: シマコレクション

アソビイベント

PLAY GROUND

- 10/28(土)…11:00~12:00 ※予約不要・無料



シャボン玉たいちよー率いる`Smiling`によるパフォーマンス & シャボン玉体験

- 10/28(土)…13:00~14:30 ※要予約・無料 <https://hakata-univ.jp/>

子供から大人まで気軽に遊べるモルック体験



※雨天時は中止となります。

CULTURAL FESTIVAL

Adachi学園 博多まちかど文化祭 ●全日程開催 12:00~17:00

- 10/27(金)~10/29(日) オリジナルイラスト雑貨販売



・専門学校九州デザイナー学院

- 10/28(土)~10/29(日) フラワーグッズ販売



・専門学校九州スクールオブビジネス フラワービジネス学科

- 10/27(金) ネイルサロン



・専門学校スクールオブビジネス ビューティビジネス学科

- 10/28(土)~10/29(日) ハンドメイド雑貨販売



・専門学校九州スクールオブビジネス 愛玩動物看護学科

- 10/27(金)~10/29(日) ライブペイント



・専門学校九州デザイナー学院 イラストレーション学科

- 10/28(土)~10/29(日) フリーマーケット



・九州観光専門学校 韓国語学科

※雨天時は中止となります。
※商品が無くなった場合は早めに閉店することがあります。

主催：博多まちづくり推進協議会

共催：(学)Adachi 学園

協賛：(株)石村萬盛堂、(株)山口油屋福太郎

協力：九州大学都市設計研究室、(株)日建設計

お問合せ

博多まちづくり推進協議会事務局 (JR九州 開発部博多まちづくり課内)

TEL : 092-474-7243 (平日 10:00~17:00) E-mail : hakatamachikyou@jrkyushu.co.jp