

過去最大規模！

「カーボンニュートラルパッケージ」スタート!!

福岡市は、脱炭素社会の実現に向け「**2040年度 温室効果ガス排出量実質ゼロ**」のチャレンジを掲げ、昨年改定の「福岡市地球温暖化対策実行計画」では、**2030年度における温室効果ガス削減目標**を、2013年度比で国の46%を上回る**50%削減**とし、様々な取組みを進めています。

この度、脱炭素関連の**市民、事業者向けの各種補助事業**を「カーボンニュートラルパッケージ」として**スタート**しましたので、各局区室におかれましては、各取組みの周知・広報にご協力をいただきますよう、よろしくお願いいたします。

1.市民向けメニュー

★新規 ☆拡充

メニュー	主な補助対象、補助額等	補助枠	受付
① 住宅用エネルギーシステムの導入補助	太陽光発電 ☆集合住宅60万円★戸建住宅10万円 蓄電池40万円、V2Hシステム20万円	2億6,950万円	
② 電気自動車・燃料電池自動車等の購入補助	EV 10万円 (☆再エネ電気での充電+5万円) FCV 60万円 ※FCVは事業者も補助対象	5,975万円	5/9 ~
③ 充電設備設置補助	急速充電 最大100万円/基 ★普通充電 最大100万円/施設	2,000万円	
④ ECOチャレンジ応援事業	市民の脱炭素行動に対して交通系ICカードへ 最大5,000円相当のポイントを付与 (☆メニュー拡充)	福岡市 2,000世帯 ★新宮町 300世帯	5/8 ~

2.事業者向けメニュー

メニュー	主な補助対象、補助額等	補助枠	受付
⑤ ★ 事業所のPPAによる再エネ設備導入支援事業	PPA※1による太陽光発電設備の設置 最大40万円 (2万円/kW)	800万円	5/9 ~
⑥ ★ 脱炭素建築物誘導支援事業	ビルのZEB化 (ゼロエネルギー・ビル、最大300万円) マンションのZEH-M化 (ゼロエネルギー・マンション、最大100万円) に係る設計費用	5,500万円	受付中
⑦ ★ 事業所の省エネ設備導入支援事業	省エネ設備(照明・空調)の更新費の1/3 (最大100万円)	4,000万円	7月頃

※1 発電事業者が、企業の敷地内に太陽光発電設備を設置、維持管理をし、発電した電気を企業に供給する仕組みで、企業は初期費用不要で太陽光発電システムを導入できる方式。

3.補助規模

○過去最大の補助規模 **4億5,875万円**

○CO₂削減効果 (見込み) **年間計10,396トン**

森林面積約2,040ha (福岡ドーム295個分) のCO₂吸収量に相当

詳細は、別紙リーフレット、市ホームページをご覧ください。

<https://www.city.fukuoka.lg.jp/kankyo/s-suishin/hp/carbonneutral.html>



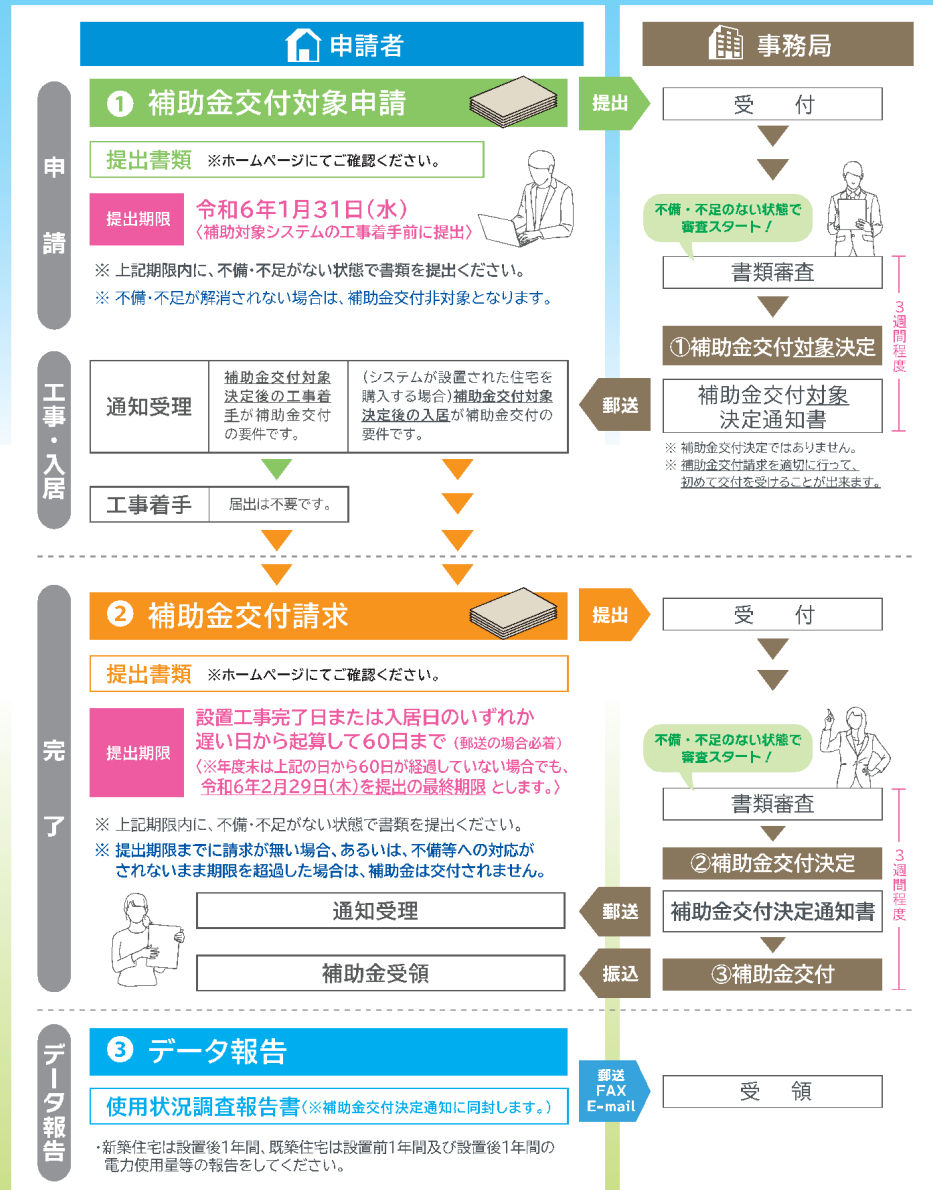

エネルギーをつくり ためて かしこく使う暮らしを応援します!
**住宅用エネルギーシステム
導入支援事業**

補助額最大
75万円
国の補助金
との併用可
※戸建住宅の場合

システムの設置経費の一部を助成!

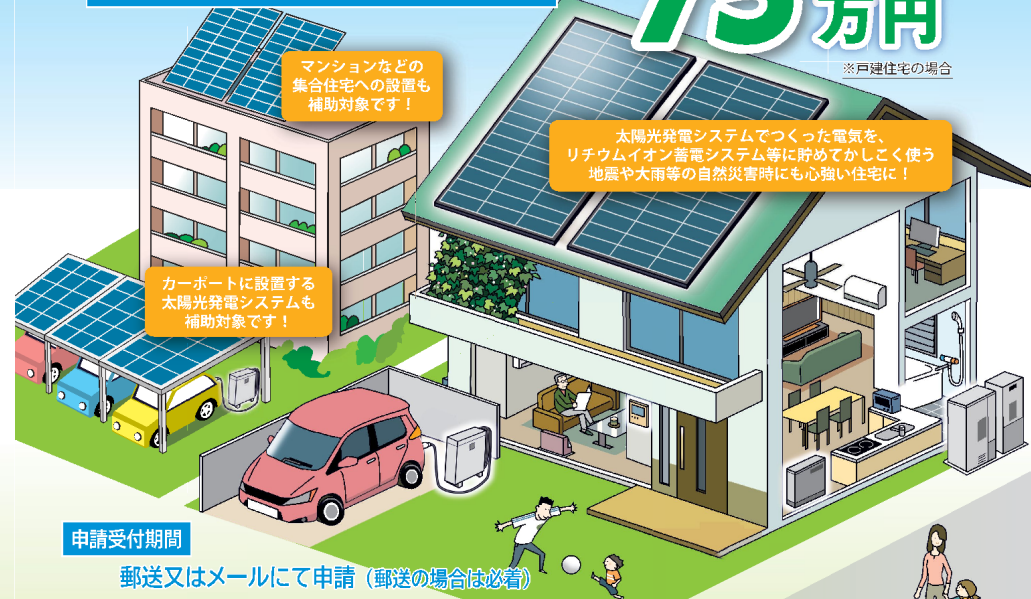

申請受付期間

郵送又はメールにて申請 (郵送の場合は必着)

令和5年 **5/9** 火 ▶ **1/31** 水
令和6年

※受付期間内であっても、申請が補助枠に達した時点で受付を終了いたします。ご了承ください。

補助対象者

福岡市内の自ら所有する住宅又は所有者以外で居住している個人所有の住宅に、補助対象システムを設置する個人、補助対象システムが設置された福岡市内の住宅を購入する個人等
なお、各補助対象システムにおける補助対象者の詳細は、ホームページにてご確認ください。

応募方法

補助金交付対象申請書に必要な書類を添付して、事務局へ郵送又はメールで提出してください。(持参不可)
補助金の交付対象申請及び交付請求時に必要な書類等は市ホームページにて詳細をご確認ください。

受付方法

郵送又はメールにより先着順で受け付けます。

申請書の入手方法

市ホームページからダウンロードいただけます。

申請書類及び必要書類一式が不備・不足なく揃ったものから受け付けて審査を開始します。

福岡市 住宅用エネルギーシステム導入補助



問い合わせ・申請書提出先 **福岡市地球温暖化対策市民協議会**

福岡市住宅用エネルギーシステム導入支援事業補助金交付事務局

((一財)九州環境管理協会内) 〒813-0004 福岡市東区松香台 1-10-1

TEL 092-692-7117 (平日9:00~12:00/13:00~17:30) FAX 092-662-0424 MAIL jimukyoku@keea.or.jp

補助内容

A 単体補助

住宅用太陽光発電システム【集合住宅(敷地内の駐車場含む)のみ】
又は、家庭用燃料電池のいずれかを単体で導入する場合

B 組み合わせ補助

「リチウムイオン蓄電システム」「V2Hシステム」「家庭用燃料電池」
のいずれか1つ又は組み合わせで導入する場合

※住宅用太陽光発電システム及び HEMS(以下、「補助条件システム」という)の設置が条件

組み合わせパターン

補助区分	補助対象システム					補助条件システム	
	住宅用太陽光 発電システム (戸建て住宅)	住宅用太陽光 発電システム (集合住宅)	リチウムイオン 蓄電システム	V2H システム	家庭用 燃料電池	住宅用太陽光 発電システム	HEMS
A 単体補助							
1	—	●	—	—	—	不要	不要
2	—	—	—	—	●	不要	不要
B 組み合わせ補助							
3	●	—	● (いずれか1基以上)	—	—	—	要 (既設又は新設)
4	—	●	● (いずれか1基以上)	—	—	—	要 (既設又は新設)
5	—	—	● (いずれか1基以上)	—	—	要 (既設又は新設)	要 (既設又は新設)

※ 補助対象システムの共通要件：未使用であること

※ 補助対象システムおよび補助条件システムについても、各要件あり

補助対象システム・補助金交付額・補助対象住宅

補助対象システム	補助金交付額(※1)	補助対象住宅
住宅用太陽光発電システム(※2)	2万円/kW(※3) (上限10万円)	戸建住宅
	2万円/kW(※3) (上限60万円)	集合住宅
リチウムイオン蓄電システム	機器費の1/2 (上限40万円)	戸建住宅 集合住宅
V2Hシステム	機器費の1/2 (上限20万円)	
家庭用燃料電池	定額5万円	

- (※1) 算出した額が補助対象経費を超える場合は、補助対象経費を補助金の交付額の上限とする。
また、国等の他機関からの補助金と算出した補助金交付額の合計額が補助対象経費を超える場合は、補助対象経費と他機関からの補助金の差額を補助金の交付額の上限とする。
千円未満の端数が出た場合は、千円未満切り捨て。
- (※2) 集合住宅において、住宅の所有者(区分所有の場合を含む)が同一物件内に居住し、自身の居住スペースのみで利用する住宅用太陽光発電システムを設置する場合は、戸建住宅の補助要件と補助金交付額を適用する。
- (※3) 発電出力(kW表示で、少数点第4位以下を切り捨て)に、1kWあたり2万円を乗じて得た額とする。



敷地内のカーポートに設置する太陽光発電システムも補助対象です！

ソーラーカーポートは、駐車スペースを確保したまま、駐車場の上部空間を有効利用した太陽光発電を実現できます。
既設の住宅の屋上や屋根に設置が難しい場合でも、太陽光発電システムの導入が可能です。

次の場合は補助金の交付は出来ませんのでご注意ください。

- 補助金の交付対象申請の審査時に、福岡市税に係る徴収金に滞納がある場合。
- 補助金交付対象決定前に、補助対象システムの設置工事に着手している場合。
(ただし、補助対象システムが設置された住宅を購入する場合は、この限りではありません。)
- これまでに市民協議会から同一の補助対象システムの設置に際し、すでに補助金の交付を受けている場合。
(ただし、当該システムについて要綱に規定している管理期間が満了している場合、財産処分及び変更が承認されている場合、又は補助金の返還が完了している場合はこの限りではありません。)
- 補助金交付対象決定を受けた後、不備・不足のない状態で補助金交付請求書及び必要書類を、補助対象システム及び新設の補助条件システムの設置が完了した日又は入居した日のいずれか遅い日から起算して60日までに提出しない場合。(年度末は60日にかかわらず令和6年2月29日(木)を最終期限とします。)



契約を急がせる事業者にはご注意ください。また、見積りは複数の事業者に依頼することをお勧めします。



申請受付期間

令和5年5/9(火)から
令和6年3/1(金)まで

受付期間内であっても、申請による補助金交付予定額が補助枠に達した時点で受付を終了します

メニュー②

国の補助金制度と
併用可



電気自動車等購入経費を一部助成します!

電気自動車等の普及に向けた支援として、電気自動車(EV)、プラグインハイブリッド自動車(PHEV)、燃料電池自動車(FCV)の購入経費の一部を助成します

補助対象者

- 個人** 福岡市に1年以上継続して住民登録をしている者
- 地域** 自治協議会
- 事業者** 福岡市に事業所等を有する個人事業主又は法人 ただし、独立行政法人等の公法人、国又は地方公共団体が50%以上出資する法人を除く。※FCVのみ
- リース会社** 個人、地域又は事業者とリース契約を締結し、電気自動車等を貸し出す者
※その他要件あり。詳細は要綱をご確認ください。

補助対象車両・補助額

補助対象車両(※1)	補助額	補助対象者
電気自動車	10万円(※2)	個人・地域・リース会社
プラグインハイブリッド自動車	5万円	
燃料電池自動車	60万円	個人・地域・事業者・リース会社

※1 ①令和5年4月1日(土)から令和6年3月1日(金)までに初度登録を行ったもの

②EV・PHEVについては、自動車検査証に記載の自家用・事業用の欄が自家用であること

※2 自動車検査証の「使用の本拠の位置」の住所において、再エネ100%の電力契約をし、かつ、その電力で車両の充電を行う場合は、「5万円」を加算する。

申請方法

- ・初度登録日から2ヶ月以内に、補助金交付申請書のほか要綱に定める書類を添えて、下記送付先までメール又は郵送で提出してください。(必着)
- ・申請様式は市ホームページでダウンロードできます。
- ・その他、申請の流れや要綱等も掲載しておりますので、ご確認ください。
- ・申請にあたっては、電気自動車等を購入する際に各自動車販売店にもご相談ください。

お問い合わせ・申請書送付先

福岡市地球温暖化対策市民協議会事務局(担当:福岡市環境局脱炭素事業推進課)

住所 〒810-8620 福岡市中央区天神 1-8-1

TEL 092-711-4204 (平日9:30~17:00 うち12:00~13:00を除く)

FAX 092-733-5592 (申請書類はFAXでは受付できません)

Mail car-charger-hojo@city.fukuoka.lg.jp

詳しくはこちらより検索ください

福岡市 電気自動車等 購入助成





申請受付期間

令和5年 **5/9** (火)から
令和6年 **1/26** (金)まで

受付期間内であっても、申請による補助金交付予定額が補助枠に達した時点で受付を終了します

国の補助金制度と
併用可

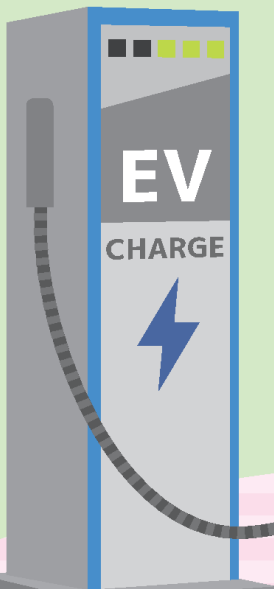

充電設備設置経費を 一部助成します！

電気自動車等の普及に向けた支援として、
電気自動車等の充電設備の設置経費の一部を助成します

補助対象者

福岡市内の駐車場等(※)を所有もしくは管理する者または
所有者等から設置もしくは管理の許可を得た者(管理組合、建築主等含む)
※急速充電設備は、広く市民等が利用できる公共の充電設備であること
※普通充電設備は、集合住宅の共有部の駐車場又は居住者専用駐車場に設置される充電設備であること

補助対象設備 ・補助額

補助対象設備	補助額
急速充電設備(※1)	補助対象経費の1/2 (上限100万円/基)
普通充電設備等(※2)	補助対象経費から国等の補助金を除いた額の1/2 (上限100万円(※3)/施設)

※1 定格出力が 30kW 以上のもの ※2 普通充電設備、充電用コンセント及び充電用コンセントスタンド
※3 1基あたり上限20万円

申請方法

- 対象設備の設置工事開始予定日の前日から起算して 30 日前までに、補助金交付対象申請書のほか要綱に定める書類を添えて、下記送付先までメール又は郵送で提出してください。(必着)
- 申請書様式は市ホームページでダウンロードできます。
- その他、申請の流れや要綱等も掲載しておりますので、ご確認ください。

お問い合わせ・申請書送付先

福岡市地球温暖化対策市民協議会事務局(担当:福岡市環境局脱炭素事業推進課)

住所 〒810-8620 福岡市中央区天神 1-8-1

TEL 092-711-4204 (平日9:30~17:00 うち12:00~13:00を除く)

詳しくはこちらより検索ください

FAX 092-733-5592 (申請書類は FAX では受付できません)

Mail car-charger-hojo@city.fukuoka.lg.jp

福岡市 充電設備 設置助成



ECOチャレンジの詳しい流れ

STEP 1 まずは参加申込み



- ①または②の方法で申込みましょう。
- ① 専用webサイトより申込み
 - ② 参加申込書から申込み(FAX・郵送)
- 参加登録後、メール・FAX・郵送のいずれかで事務局よりご連絡します。



お申込みは簡単便利な専用webサイトがおすすめ!

STEP 2 エコアクションに取り組もう! (詳細は中面へ)

電気・ガスの使用量削減など無理のないエコアクションに取り組みましょう。

エコアクション取り組み期間 令和5年4月1日～令和6年1月31日

※参加登録前でもこの期間に取り組んだものは対象となります。

STEP 3 エコアクションを報告しよう



報告専用webサイト又はメール、FAX、郵送でエコアクションを報告します。
「うちエコ診断WEBサービスの利用」は必須項目ですので、初回報告時には必ず実施の上、報告してください。

エコアクション報告期間 令和5年6月1日～令和6年1月31日までの期間において随時受付

STEP 4 交通系ICカードのポイントが貰える!



貯まったエコチャレポイントを「はやかけん」「ニモカ」「スゴカ」のポイントとして獲得できます。
※ポイントを利用するためには、券売機やポイント交換機でのチャージが必要です。※1ポイント(=1円)単位から交換できます。

年間上限 5,000 ポイント/世帯

ポイント付与月
1回目: 9月(6月～7月 報告受付分)
2回目: 12月(8月～10月 報告受付分)
3回目: 3月(11月～1月報告受付分)

FAX・郵送での申込みをご希望の方は、下記のFAX・郵送用の申込書をご記入のうえ送信ください。

※自動返信ではありませんので、事務局から参加登録に関するお知らせをお送りするまでに数日かかります。

福岡市地球温暖化対策市民協議会 会長 宛	
令和5年度ECOチャレンジ応援事業参加申込書 (FAX・郵送用)	
令和5年 月 日	
申込世帯住所	〒 _____ 区 _____ (マンション・アパート名: _____ 部屋番号: _____) □福岡市 _____ 区 _____ (マンション・アパート名: _____ 部屋番号: _____) □新宮町 _____
代表者氏名	電話番号※1 _____
メールアドレス※2	FAX番号 _____
ポイントの付与を希望する交通系ICカード※3	種類: はやかけん(福岡市営地下鉄)・ニモカ(西鉄)・スゴカ(JR九州) ※登録するカードに○をつけてください。 番号: ●カード裏面・右下にある17桁の番号をご記入ください。 はやかけん: FC ニモカ: NR スゴカ: JK から始まる番号 数字の「0」の上には「数」、アルファベットの「C」や「O」の上には「ア」とご記入ください。 (例) 数 ア (記入欄) _____ 0 0

【記入時の注意】※1 記載内容等の確認をする場合があるため、平日の昼間に連絡可能な電話番号(携帯電話可)をご記入ください。※2 パソコン・スマートフォンをお持ちの方はご記入ください。ご記入いただいたメールアドレスにお知らせ等をお送りしますので、ECOチャレンジ事務局からのメールを受信できるように設定してください。※3 実施したエコアクションで貯まったエコチャレポイントは交通系ICカードのポイントとして付与しますので、お持ちのICカードの番号をご記入ください。番号が違うとポイントをお受け取りいただけませんので、記入誤りに十分ご注意ください。数字の「1」と「7」や、アルファベットの「C」や「O」と数字の「0」等、見誤りのないようご注意ください。※4 ご記入いただいた個人情報、は、次の目的に利用します。(1)ECOチャレンジ応援事業の運営・管理 (2)福岡市地球温暖化対策市民協議会及び福岡市環境局、新宮町環境課が実施する事業に関する案内

お申込み・お問合せ先
ECOチャレンジ事務局 [(株)プロジェクトワークス内]
TEL: 092-262-0456(受付時間 平日10:00～17:00 ※12/29～翌年1/3を除く)
FAX: 092-262-0445 E-mail: eco.fukuoka2023@projectworks.co.jp
所在地: 〒812-0024 福岡市博多区綱場町8-31



令和5年度 ECO チャレンジ



参加世帯大募集!

電気・ガスの使用量削減や、省エネ家電の購入など身近な脱炭素行動を実施して最大5,000円相当のエコチャレポイントをゲットしよう!
令和5年度から、福岡市に加え新宮町も対象になりました。



募集期間 令和5年 5月8日～12月31日 年間のポイント上限 5,000 ポイント

募集世帯数 (市町別) [福岡市] 2,000世帯(先着) [新宮町] 300世帯(先着)

- 参加申込要件
- ① 福岡市内、新宮町内の住居に居住の世帯(世帯単位での申込みとなります)
 - ② 交通系ICカード(はやかけん、ニモカ、スゴカ)のいずれかを所有している
 - ③ 脱炭素行動に積極的に取り組む意欲がある

脱炭素キャンペーン!!

対象の省エネ家電を購入すると、10,000ポイントゲットできる!
(年間のポイント上限とは別にゲットできます)

福岡市 先着150世帯
新宮町 先着30世帯



貯まったエコチャレポイントは、はやかけん、ニモカ、スゴカのポイントに交換できます!
※付与されたポイントを利用するためには、駅などの券売機等でチャージしてください。
※1ポイント(=1円)単位から交換できます。

ECOチャレンジ 参加への おおまかな流れ

STEP 1 まずは 参加申込み

参加申込要件を確認して、
裏面ページから申込み！

STEP 2 エコアクションに 取り組もう！

【うちエコ診断WEBサービスの利用】+【01～
21のエコアクションから**1つ以上**】取り組もう！

STEP 3 エコアクション を報告

エコアクションを報告して
エコチャレポイントをゲットしよう！

STEP 4 交通系ICカードの ポイントが貰える！

貯まったエコチャレポイントを「はやかけん」
「ニモカ」「スゴカ」のポイントとして獲得できます。

詳しい流れは
裏面の詳細を
ご覧ください！

STEP 2 で取り組む エコアクション一覧

各ご家庭にあった エコアクションを選んで、
交通系ICカードの ポイントが貰える「ECOチャレンジ」に参加しましょう！
各エコアクションの 詳細はホームページをチェック！

福岡市 エコチャレ 検索

新宮町 エコチャレ 検索

こちらから
アクセス
できます！



取組必須

うちエコ診断 WEBサービスの利用

ECOチャレンジ参加**全世帯取組み必須**！【うちエコ診断WEBサービスの利用】にプラスして、
【01～21のエコアクションの中から**1つ以上**】に取り組もう！さらに「初回キャンペーン」と
して、うちエコ診断WEBサービスに初めて取り組まれる世帯には**1,000ポイント**プレゼント！



初回
キャンペーン/
1,000
ポイント/世帯
初めて取り組まれる
世帯限定

診断・受講・参加

01 うちエコ診断の 受診 **200** ポイント/世帯

対面またはオンラインによる直接診断で「うちエコ診断」
を受診しよう！ ※福岡県地球温暖化防止活動推進センターが
実施するのが対象です

02 出前講座の受講 **各100** ポイント/世帯

★福岡市民限定
福岡市環境局が実施する出前講座に参加しよう！

03 環境イベント への参加 **各100** ポイント/世帯

「環境フェスティバルふくおか2023」などの
環境イベントに参加しよう！

04 エコドライブ 講習会の受講 **200** ポイント/世帯 先着20世帯

※JAF福岡支部の協賛金によるメニューのため
年間上限の5,000ポイントには含まれません

05 緑のカーテン 設置 **500** ポイント/世帯

朝顔やゴーヤなど、
つる性の植物による緑のカーテンを育てよう！

06 「緑のカーテン コンテスト」への応募 **500** ポイント/世帯

★福岡市民限定 ※令和5年8月頃開催予定
福岡市主催の「緑のカーテンコンテスト」に応募しよう！

07 電気使用量の 削減 **申請3回まで 最大1,500** ポイント/世帯

前年同期間と比べて電気使用量を削減しよう！
【指定期間】令和5年4月～令和6年1月までの連続した3か月

08 ガス使用量の 削減 **申請3回まで 最大1,500** ポイント/世帯

前年同期間と比べてガス使用量を削減しよう！
【指定期間】令和5年4月～令和6年1月までの連続した3か月

09 食品ロス ダイアリーアプリ の活用 **申請3回まで 最大300** ポイント/世帯

食べ残しや捨ててしまった食材を記録していくweb
アプリを活用して、食品ロスを削減しよう！
※2週間、毎日記録した方が対象



利用

10 シェアリング 「電気自動車」 「EVスクーター」 の利用 **申請3回まで 最大1,500** ポイント/世帯

EVスクーター
申請5回まで
最大**500**
ポイント/世帯

11 街中での宅配の 受取（駅設置の宅配 ボックス、コンビニなど） 宅配便を1回で受け取ろう！ **申請3回まで 最大300** ポイント/世帯

購入・消費

12 省エネ 家電の購入 **10,000** ポイント/世帯

脱炭素キャンペーン

※年間上限の5,000ポイントに含みません
キャンペーン終了後は2,000ポイントとなり、
年間上限枠内となります

キャンペーン中
10,000
ポイント/世帯
福岡市先着150世帯
新宮町先着30世帯

キャンペーン終了後
2,000
ポイント/世帯

エコアクション対象家電

<p>冷蔵庫</p> <p>目標年度2021 ★3以上 かつ省エネ基準 達成率100%以上</p>	<p>エアコン</p> <p>目標年度2010★4つ以上 ★1.5以上 かつ省エネ基準達成率 100%以上(冷房能力3.6kW以上)</p>
<p>テレビ</p> <p>目標年度2026 ★3以上 かつ省エネ基準 達成率100%以上</p>	<p>目標年度2022 ★3以上 かつ省エネ基準達成率 100%以上(冷房能力2.8kW以下)</p>

13 住宅窓の複層 ガラス等への改修 **2,000** ポイント/世帯

家の断熱性能向上に効果的な窓改修をしよう！
※複層ガラスへの交換、内・外窓の設置が対象

14 環境に配慮した エシカル消費 **申請10回まで 最大1,000** ポイント/世帯

エシカル消費に関連する
認証ラベル・マークのついた
商品を「2種類以上のラベル
3個」選んで購入しよう！



エシカル消費って何？ エシカル消費とは、環境・人・社会・
地域等に配慮した消費行動です。製品やサービスを選ぶとき、値段
や便利さだけでなくお店までどのように運ばれてきたのかなど、
自分が手に取るまでの過程を考えながら選ぶことが大切です。

15 リペア、リユース ショップ、フリマ アプリなどの利用 **申請3回まで 最大900** ポイント/世帯

（衣服のみ）衣服を長く利用しよう！

16 再生可能エネルギー 由来の電力購入 **再エネ100% 2,000** ポイント/世帯 再エネ30%以上 **1,000** ポイント/世帯

1年間で約1.6tのCO₂を削減できます
※福岡市内の1世帯当たりの
平均電気使用量の場合



17 家庭用燃料電池 （エネファーム）の購入 **5,000** ポイント/世帯 先着100世帯

※西部ガス(株)の協賛金によるメニューのため
年間上限の5,000ポイントには含まれません

18 ヒートポンプ給湯機 （エコキュート）の購入 **5,000** ポイント/世帯 先着100世帯

※九州電力(株)福岡支店の協賛金によるメニューの
ため年間上限の5,000ポイントには含まれません

19 家庭用LED照明 器具などの購入 **年間上限 2,000** ポイント/世帯

省エネで長寿命のLED照明を購入しよう！
※製品の購入金額によって獲得できるポイントが異なります

20 地域産農水産物の 購入（福岡県内産） **県内産 申請5回まで 最大500** ポイント/世帯 地元産 申請5回まで 最大**1,000** ポイント/世帯

福岡県内、福岡市・新宮町内産の農
水産物を「2種類以上の農水産物、
3品」購入して地産地消を推進しよう！



21 宅配ボックスの設置 **300** ポイント/世帯

（1戸用のみ）
再配達を減らし、自動車のCO₂排出削減に
つながる宅配ボックスを設置しよう！

令和5年度



事業所のPPAによる再エネ設備導入支援事業

市内の企業、事業者様へ



初期費用**ゼロ**
電気代も**お得に!**

メンテナンス
維持管理が**不要!**

環境に配慮した
エネルギーを導入!

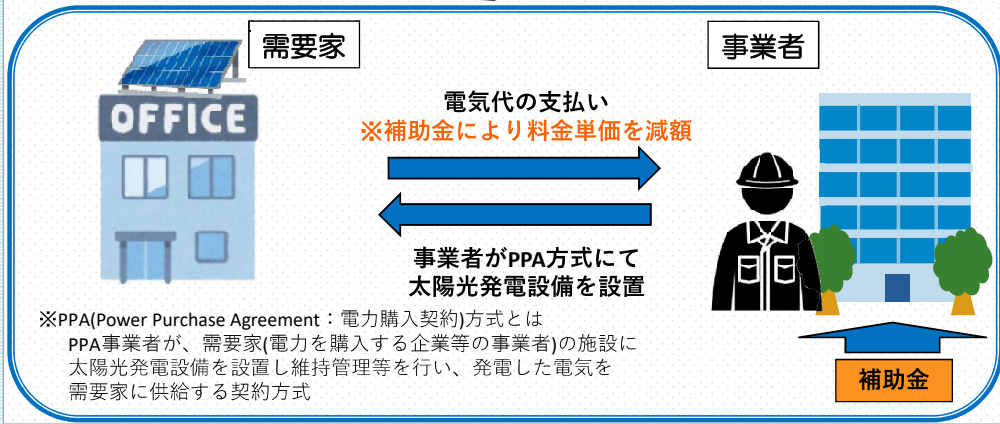

詳しい補助内容や申し込み方法は裏面をご覧ください

補助額	受付期間
<p>発電出力(※) 1 kWあたり 2万円補助 (上限額 40万円)</p> <p>※太陽光モジュールの公称最大出力の合計値とパワーコンディショナの定格出力の合計値のいずれか小さいほうをいう。</p>	<p>令和5年 令和5年</p> <p>5/9(火)~11/30(木)</p> <p>※申請はPPA事業者が行います (詳細は裏面をご参照ください)</p>

お問い合わせ
福岡市地球温暖化対策市民協議会事務局
 (担当：福岡市環境局脱炭素事業推進課)
 〒810-8620 福岡市中央区天神1丁目8-1 福岡市役所13階

TEL (092)711-4204
 FAX (092)733-5592
 MAIL ppahojo@city.fukuoka.lg.jp



申請されるPPA事業者様へ

メニュー⑤



補助対象者

オンサイトPPA方式により、需要家が所有又は賃借している施設等に太陽光発電設備の設置及び保守管理等を行う事業者で以下の要件をすべて満たす者

- 太陽光発電設備の契約実績又はPPA事業者として契約実績を有する者
- 福岡市税に係る徴収金(福岡市税及び滞納金等)に滞納がないこと
- 地方自治法施行令(昭和22年政令第16号)第167条の4(一般競争入札の参加者の資格)の規定に該当するものでないこと
- 福岡市競争入札参加停止等措置要領に基づく競争入札参加停止又は排除に係る措置を受けていないこと
- 申請者及び需要家(法人の場合は役員も含む)が暴力団員でないこと、また、暴力団員又は暴力団と密接な関係を有する者ではないこと

補助額

補助額：発電出力(※) **1 kWあたり 2万円補助 (上限額 40万円)**

算出した額に千円未満の端数が生じた場合は切り捨てとします。

※太陽光モジュールの公称最大出力の合計値とパワーコンディショナの定格出力の合計値のいずれか小さいほうをいう

申請方法

○申請書に書類を添えて電子メールまたは郵送で申請してください。
(E-mail : ppahojo@city.fukuoka.lg.jp)

● 補助金交付対象申請 (補助対象設備の工事着手前)

■申請期間終了日の**令和5年11月30日(木)**までに、電子メール又は郵送により不備・不足のない状態で補助金交付対象申請書及び必要書類を提出してください。(郵送の場合は必着・持参不可)

■電子メール申請の場合は、メールの件名を「【申請】PPAによる再エネ設備導入支援事業補助金」としてください。

■申請書様式は市ホームページでダウンロードできます。申請の流れや要綱等も掲載しておりますのでご確認ください。

※市民協議会が補助金交付対象決定を行う前に、補助対象設備の設置工事に着手している場合は補助金交付対象決定される資格を失います。

● 補助金交付請求 (補助対象設備の工事完了後)

■補助対象設備の設置が完了、及び補助対象設備にかかる電力供給開始後、**令和6年2月16日(金)**までに電子メール又は郵送により不備・不足のない状態で補助金交付請求書及び必要書類を提出してください。(郵送の場合は必着・持参不可)

■電子メール申請の場合は、件名を「【請求】PPAによる再エネ設備導入支援事業補助金」としてください。

※期限内に書類の提出がなければ、原則、補助金の交付はできません。

※申請の流れや必要な書類は市ホームページをご確認ください。

申請受付期間

令和5年5月9日(火)～令和5年11月30日(木)

※補助金交付対象申請の受付期間

※設置完了後に提出いただく**補助金交付請求の受付期間は令和6年2月16日(金)まで**(郵送の場合必着)です。

※申請書類が不備・不足なく到着したのから順に受け付けます。

※予算がなくなり次第終了します。

福岡市 PPAによる再エネ設備の導入補助

検索



ZEB・ZEH-Mの建設に必要な設計費の上乗せ相当分を定額補助します！

令和5年度  福岡市

脱炭素建築物 誘導支援事業

ゼロエネルギー・ビル

Net Zero Energy Building

対象：オフィスビル 等



延べ面積：300㎡以上2,000㎡未満

補助額 **150万円**

延べ面積：2,000㎡以上

補助額 **300万円**

ゼロエネルギー・マンション

Net Zero Energy House Mansion

対象：マンション 等



延べ面積：300㎡以上2,000㎡未満

補助額 **60万円**

延べ面積：2,000㎡以上

補助額 **100万円**

対象及び条件

- 福岡市内で延べ面積300㎡以上のZEBやZEH-Mを建設する法人又は個人
- ZEBやZEH-Mにかかる上乗せ設計費を福岡市内の建築士事務所等に支払うこと
- 福岡市税に係る徴収金(福岡市税及び延滞金等)に滞納がないこと
- 申請者(法人の場合は役員も含む)が暴力団員ではないこと
また、暴力団員又は暴力団と密接な関係を有する者ではないこと

募集受付期間

令和5年4月3日(月)から令和6年1月31日(水)まで

※受付は先着順です。募集期間内に予算の上限に達したときは募集を終了します。

お問い合わせ

福岡市 環境局 脱炭素社会推進課

〒810-8620 福岡市中央区天神1丁目8番1号 福岡市役所13階

TEL: 092-711-4282 E-mail: datsutan-so-shakai.EB@city.fukuoka.lg.jp



受付時間：月～金曜日 8時45分から17時30分(土・日・祝日、12月29日から1月3日を除く)



1 制度の概要

ゼロエネルギー・ビル(ZEB)やゼロエネルギー・マンション(ZEH-M)の建設に必要な上乗せ設計費に相当する費用として60~300万円を建築主等に補助します。

用語の定義について

 ZEB (ゼフ)	経済産業省「ZEBロードマップフォローアップ委員会とりまとめ(平成31年3月)」におけるZEBの定義を指します。主な基準の概要は以下のとおりです。 <ul style="list-style-type: none">●『ZEB』……………100%以上省エネ●Nearly ZEB……………75%以上省エネ●ZEB Ready……………50%以上省エネ (※ZEB Orientedは対象外です)
 ZEH-M (ゼッチェム)	経済産業省「集合住宅におけるZEHロードマップ検討委員会とりまとめ(平成30年5月)」におけるZEH-Mの定義を指します。主な基準の概要は以下のとおりです。 <ul style="list-style-type: none">●『ZEH-M』……………100%以上省エネ●Nearly ZEH-M……………75%以上省エネ●ZEH-M Ready……………50%以上省エネ●ZEH-M Oriented……………20%以上省エネ
 BELS (ベルス)	ZEBやZEH-Mの基準に該当するか第三者評価機関が評価し、認証する省エネ性能表示制度を指します。
上乗せ設計費	ZEBやZEH-Mにかかる設計検討並びに省エネ計算に要する費用及びBELS取得にかかる手数料を指します。

2 補助対象者の要件

福岡市内に延べ面積300㎡以上ZEBやZEH-Mを建設する建築主等で、上乗せ設計費を福岡市内の建築士事務所等に支払う下記の全てに該当する事業者等が対象です。

建築主等の要件	<ul style="list-style-type: none">●法人(国等を除く)又は個人●福岡市税に係る徴収金(福岡市税及び延滞金等)に滞納がないこと●申請者(法人の場合は役員も含む)が暴力団員ではないこと また、暴力団員又は暴力団と密接な関係を有する者ではないこと
建築士事務所等の要件	<ul style="list-style-type: none">●補助対象の建築物を設計する建築士事務所、又は建築士(以下、「建築士事務所等」という)は、福岡市内に事務所を置くものであること。●補助対象の建築物の設計を複数の建築士事務所等で行う場合においても、福岡市内に事務所を置く建築士事務所等が、上乗せ設計費に関与していること。

3 補助対象額

上記2の要件を満たす者で、次に定める額を上乗せ設計費相当額として定額補助します。

ZEB 延べ面積が 300㎡以上2,000㎡未満	ZEB 延べ面積が 2,000㎡以上	ZEH-M 延べ面積が 300㎡以上2,000㎡未満	ZEH-M 延べ面積が 2,000㎡以上
150万円	300万円	60万円	100万円

4 手続きの流れ

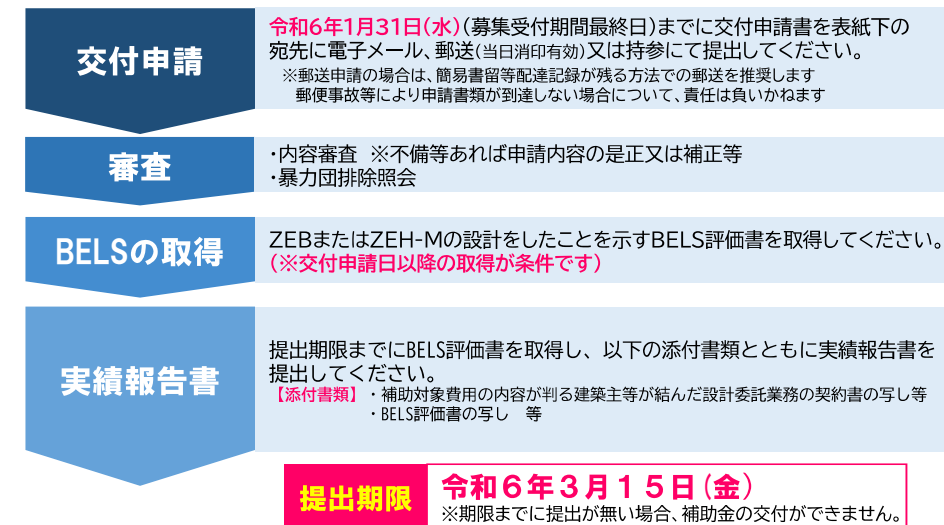
 ※各様式はホームページからダウンロードしてください。

5 協力について

補助金受領者には、対象建築物の建設に係るイニシャルコストの概要、エネルギー使用状況等に関するヒアリング又はアンケート調査に協力していただきます。また、交付決定者の名称、建築物名称、建設場所、建築物の概要及び建築士事務所等を補助金受領者に確認の上、インターネット等で公表します。

6 Q & A よくある質問

Q1	工事中や竣工した建物は対象となりますか。	申込日以降、令和6年3月15日(金)までに新たにBELS評価書を取得すれば対象となります。
Q2	同じ申請者で年度内に何度も利用できますか。	可能です。
Q3	建築士事務所が代行手続きできますか。	可能です。所定の様式にて申請ください。
Q4	他の補助制度との併用はできますか。	可能です。
Q5	申請時は『ZEB』を取得予定でしたが、完了時にZEB Readyランクが下がった場合も対象となりますか。	対象となります。 用語の定義にあるZEBのBELS評価書を取得すればランクの変更は問いません。 (※ZEB Orientedは対象外です)