



城南区

区のマーク

※健康だよりは毎月15日号に掲載



アケボノソウ
(油山市民の森)

区役所代表番号 ☎822-2131

〒814-0192 城南区鳥飼六丁目1-1
窓口受付時間:午前8時45分～午後5時15分
(土日・祝休日・年末年始を除く)
区ホームページは「福岡市城南区」で検索



区のシンボルキャラクター
油山の妖精「ニッコリン」

区の人口 133,102人 (前月比16人減) (男 62,473人 女 70,629人) 世帯数 68,451世帯 (前月比17世帯増) (令和4年9月1日現在推計)

☎=日時、開催日、期間 所=場所 問=問い合わせ ☎=電話 印=ファクス 図=対象 定=定員 料=料金、費用 託=託児 申=申し込み 電=メール 画=ホームページ 持=持参

10/30(日)
10:30～16:00

ここからつながる まちの絆 ～城南区誕生40周年～ ふれあい城南フェスティバル2022



ふれあい城南フェスティバル
シンボルマーク

城南市民センターと九州電力社員研修所で「ふれあい城南フェスティバル」を開催します。今年は城南区誕生40周年を記念して、素敵な景品が当たるクイズラリーも行います。詳細は区役所や区内公民館等で配布するチラシまたは区ホームページ（「ふれあい城南フェスティバル」で検索）をご確認ください。



スマホは
こちらから

問ふれあい城南運営委員会事務局（区企画共創課内）☎833-4053 印844-1204 入場無料

城南市民センター

ステージイベント（午前10時開場）

●タイムスケジュール

- 10:30 開会式・オープニング 福岡県警察音楽隊
- 11:25 キッズダンス スターライトキッズダンスチーム（堤丘校区）
- 11:40 マジック ボランティアマジシャン灯こうじ（南片江校区）
- 13:00 サイエンスショー 福岡市科学館
- 14:00 弾き語り演奏 中村学園大学アコースティックギター同好会
- 14:45 合唱 セブチ合唱団と歌の仲間たち（七隈校区）
- 15:10 ダンス 中村学園大学チアダンス・バトンサークル
- 15:30 フィナーレ 福岡大学和太鼓部鼓舞猿



福岡県警察音楽隊



福岡大学和太鼓部「鼓舞猿」

城南警察署開庁を記念して、福岡県警察音楽隊がオープニングを飾ります。校区の子どもたちのダンスや、中村学園大学の学生のギター演奏など盛りだくさんの内容です。

フィナーレでは、福岡大学和太鼓部「鼓舞猿（こびざる）」によるパワフルな演奏をお楽しみください。

グルメ&販売コーナー（午前11時～）

校区の団体が出店します。焼きそばや焼き鳥、ぜんざいなどのほか、サンマなど秋の味覚を楽しめます。また、福祉団体等が作った商品の販売なども行います。



前回開催時の出店の様子

体験コーナー（午前11時～）

●おまわりさんと遊ぼう

城南警察署の署員から、交通安全について楽しく学べます。運転シミュレーターの操作＝写真＝や、子ども向け制服の試着などできます。



●ワクワク☆ドキドキ工業体験

博多工業高校の生徒が制作した作品を展示します。電流イライラ棒＝写真＝や積み木パズルなどで遊べます。また、VR（仮想現実）ジェットコースターの体験もできます。



●風車・万華鏡作り

牛乳パックを使った風車や、身近な素材を使ったオリジナル万華鏡＝写真＝が作れます。



●作って対戦☆トントンずもう

中村学園大学児童文化部の学生と一緒にトントンずもうの力士を作って、対戦して遊べます＝写真＝。



●オリジナル缶バッジ作り

ニッコリンや一人一花などの缶バッジ＝写真＝や、自分だけのオリジナル缶バッジを作ることができます。



●まちの保健室

福岡県看護協会が血管年齢や骨密度などの測定を行います。健康相談もできます。

●かえっこバザール

家で使わなくなったおもちゃを持参すると欲しいおもちゃと交換できます。



九州電力社員研修所

（午前11時～）

●暮らしを守る車大集合

暮らしを守る車が集まります。高所作業車やパトカーの試乗ができます。



高所作業車



消防車



パトカー

●のりものふれあい広場

子ども向けのミニチュアの消防車＝写真＝や救急車を運転できます。



●発電体験コーナーなど

発電体験やドローン操縦体験ができます。「こども縁日」などでも遊べます。IHクッキングカーで作ったお菓子の試食もできます。

会場でマイナンバーカードの申請ができます

予約不要で申請手続きができます。写真撮影も無料で行います（雨天中止）。



マイナちゃん

【当日必要なもの】

- 顔写真付きの本人確認書類（運転免許証など）
- 通知カードまたは個人番号通知書

問市マイナンバーカード出張サポート受付センター ☎260-3590 印272-2312（毎日午前9時～午後6時）

会場案内図



※駐車台数には限りがあります。公共交通機関をご利用ください。

10月31日(月)は
市県民税第3期の納期限です

市税は金融機関、コンビニやモバイルレジ、LINE Pay（ラインペイ）などのスマホ決済、クレジットカードでも納付できます。問区納税課 ☎833-4026 印841-2145

公民館で マイナンバーカードの申請を

区内の公民館で、マイナンバーカードの申請受け付けや申請用の写真撮影を行います。公民館で申請すると、後日、カードを郵送で受け取ることができます。マイナポイントの申し込みサポートも行います。詳細は市ホームページ（「マイナンバーカード申請出張サポート」で検索）でご確認ください。

期所下表の通り料無料申下表の予約期間に問い合わせ先へ。

日時	公民館	予約期間
11/4(金) 9:30~12:30	田島	10/17~10/31
11/11(金) 13:30~16:30	堤丘	10/25~11/8
11/17(木) 9:30~12:30	金山	10/31~11/14
11/22(火) 9:30~12:30	長尾	11/3~11/17
11/29(火) 13:30~16:30	鳥飼	11/10~11/24

問市マイナンバーカード出張サポート受付センター ☎260-3590 F272-2312（毎日午前9時~午後6時）

来て！見て！体験！消防たい(隊)

はしご車の試乗や車両展示など、消防隊の仕事を見学・体験できます。



詳細は、10月14日以降に市ホームページ（「福岡市消防局」で検索）でご確認ください。

期10月22日(土)午前10時~正午所問城南消防署（神松寺二丁目）☎863-8119 F865-3594料無料

はじめてののっこり子育て教室

初めての育児で不安や悩みはありませんか。親子のスキンシップや遊び、赤ちゃんの発達・育児について学びます。保健師や助産師による個別相談も行います。

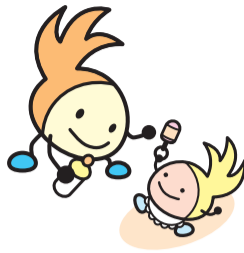

期12月6日(火)午後1時半~3時（3時から希望者の個別相談を実施）所保健所問区域保健福祉課 ☎833-4113 F822-2133 問区内に住む令和4年8月~11月生まれの第1子と保護者☎先着15組料無料申10月24日~11月22日の平日午前9時~午後5時に電話またはファクスに住所、氏名、電話番号を書いて同課へ。区ホームページ（「城南区にっこり子育て」で検索）でも受け付けます。

行政相談コーナーのご案内

「行政相談週間」に合わせて相談コーナーを開設します。相談委員が、行政に関する要望や相談に応じます。

期10月19日(水)午前10時~午後3時所区役所2階市民相談室問区企画共創課 ☎833-4009 F844-1204申不要

密の回避・手洗い・換気など、基本的な感染対策をお願いします。新型コロナウイルス感染拡大防止のため、各催しが中止になる場合があります。事前に各問い合わせ先にご確認ください。

城南市民センター音楽祭

城南市民センターと福岡大学の共催で音楽祭を開催します。学生による演奏や合唱などをお楽しみください。

【福岡大学出演団体】応援指導部吹奏楽団、混声合唱愛好会「プレミエールコール」、学術文化部会「メール・ハーモニ一部」、応援指導部応援団、和太鼓部「鼓舞猿（こびざる）」（出演順）

期11月13日(日)午後1時~4時（0時30分開場）所問城南市民センター ☎862-2141 F862-2801☎先着250人料無料

七隈祭

福岡大学学園祭「七隈祭」が開催されます。今年は3年ぶりに通常開催される復活の証として、「狼煙（のろし）」をテーマに行われます。詳細は同大学ホームページ（「福岡大学 七隈祭」で検索）でご確認ください。



期11月3日(木・祝)午前10時~午後5時、4日(金)午前10時~午後5時、5日(土)午前10時~午後3時所福岡大学（七隈八丁目）問同大学七隈祭実行委員会 ☎F862-9336

区公式ツイッター 「のっこりんのつぶやき」 区政情報を発信しています
https://twitter.com/jonan_nikkolin

健康 だより

【問い合わせ・申込先】 ※状況により中止になる場合もあります。事前に各問い合わせ先にご確認ください。
 ①集団健診予約センター ☎0120-985-902 F0120-931-869（受平日午前9時~午後5時）
 ②区健康課健康・感染症対策係 ☎831-4261 F822-5844（Fは②~⑤共通） ③区健康課母子保健係 ☎844-1071
 ④区健康課精神保健福祉係 ☎831-4209 ⑤区健康課企画管理係 ☎831-4207 ⑥区地域保健福祉課 ☎833-4113 F822-2133
 ※場所の記載のないものは保健福祉センター（保健所）で実施。料金の記載がないものは無料。



内容	実施日			受=受付時間 実=実施時間	予約	対象者・料金・その他	問申
	10月	11月	12月				
日曜福大キャンパス健診	-	-	4	受9:00~11:00		下記よかドック、がん検診、胃がんリスク検査を福岡大学キャンパス（七隈8-19-1）で実施します。	申し込みは①、問い合わせは②
よかドック（特定健診）					要	問40~74歳の市国民健康保険加入者料500円問国民健康保険証、受診券	
がん検診	受付終了	1★、14、28	19	受8:30~10:30		問40~69歳料600円	
						問40歳以上料500円	
						問40歳以上女性（2年度に1回）料40歳代1,300円、50歳以上1,000円	
						問20歳以上女性（2年度に1回）料400円	
						問40~64歳料500円 問65歳以上料無料	
胃がんリスク検査（血液検査）					要	※50歳以上の肺がんのハイリスク者で喀痰（かたん）細胞診希望者は別途700円。	
骨粗しょう症検査					要	問年度中に35歳または40歳になる人料1,000円 問40歳以上（妊娠中の人、骨粗しょう症の治療中・経過観察中の人を除く）料500円	
エイズ・クラミジア・梅毒検査	19	2、16	7、21	受9:00~11:00	-	匿名での検査。検査結果は後日、本人に直接説明。	
B・C型肝炎ウイルス検査	19	16	21	受9:00~11:00	-	問20歳以上（過去に検査を受けたことがない人）	
栄養相談	25	22	6	受9:30~10:30 受11:00~12:00	要	管理栄養士が食生活の相談に応じます（1人1時間程度）。※予約は前日まで。	②
	-	11	23	受13:00~14:00 受14:30~15:30			
離乳食教室	18	15	20	受13:30~14:30	要	問生後4~6カ月児の保護者（乳児の同伴可）※予約は前日まで。	
個別deマタニティスクール	24	7、21	5、12	受13:30~15:10	要	問妊婦とその家族など問母子健康手帳・筆記用具 ※動きやすい服装で。	③
心の健康相談	20	17	15	受14:00~16:00	要	専門の医師が相談に応じます。※予約は前々日まで。	④
献血	【南片江小学校校庭】 10/23(日)9:30~12:30、13:30~15:30 【田島公民館】 11/7(月)10:00~12:00、13:00~15:30【城南保健所】 11/17(木)10:00~12:00、13:00~16:00						⑤
母子巡回健康相談	身体測定や育児相談を実施。受13:30~14:00問妊婦、乳幼児と保護者問母子健康手帳、タオル 【別府公民館】 11/2(水)【金山公民館】 11/17(木)【城南公民館】 11/18(金)						⑥

※よかドック・がん検診・胃がんリスク検査・骨粗しょう症検査の申し込みは、各健(検)診日の10日前(土・日曜・祝休日を除く)まで。
 ※満70歳以上や市県民税非課税世帯の人などは、よかドック・がん検診・胃がんリスク検査・骨粗しょう症検査の受診料が減免されます(証明書が必要)。
 ※★印の日には託児付き健(検)診を行います。託児は予約制です。希望者は健診予約後、土・日曜・祝休日を除く10日前までに②健康課健康・感染症対策係へ。